

รายวิชาสังคมศึกษา ศาสนาและวัฒนธรรม

ชั้นประถมศึกษาปีที่ 6

มาตรฐานที่ ส 3.2 บ.6/1

ภาษี

หนังสือวิชาสังคม หน้าที่ 125-126

ครูผู้สอน ครูศิรินภา ไชยชมภู (ครูดาว)

TAX



ภาษี









คำถาม ชวนคิด?



เงินงบประมาณที่ใช้ในการสร้างสาธารณะประโยชน์นี้ มาจากที่ใด

ภาษี TAX

เงินที่รัฐบาลเรียกเก็บจากประชาชนที่มีรายได้

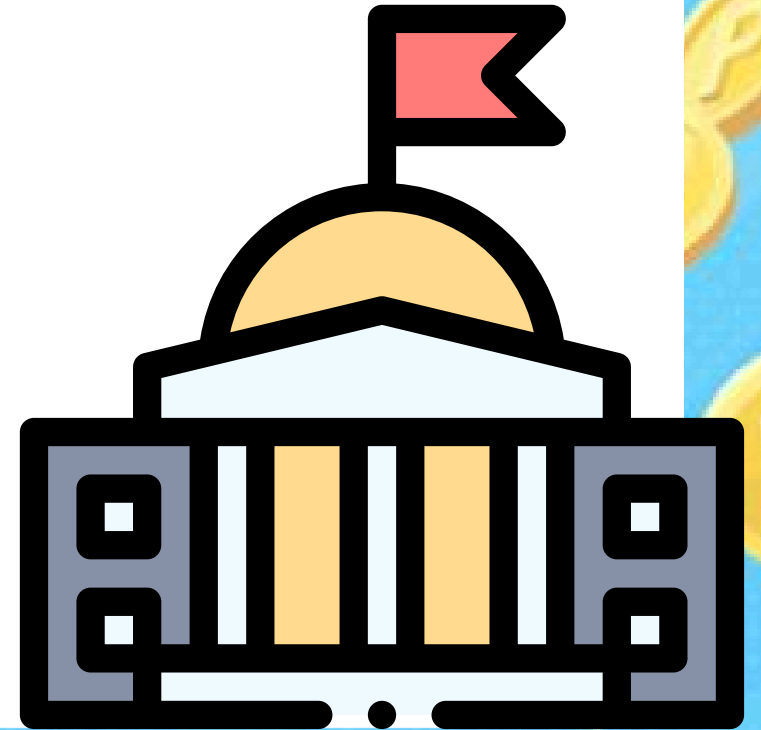
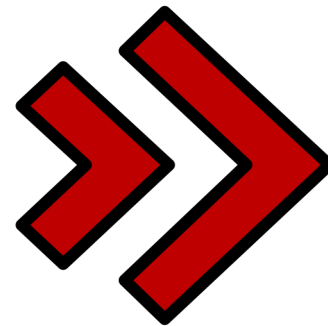
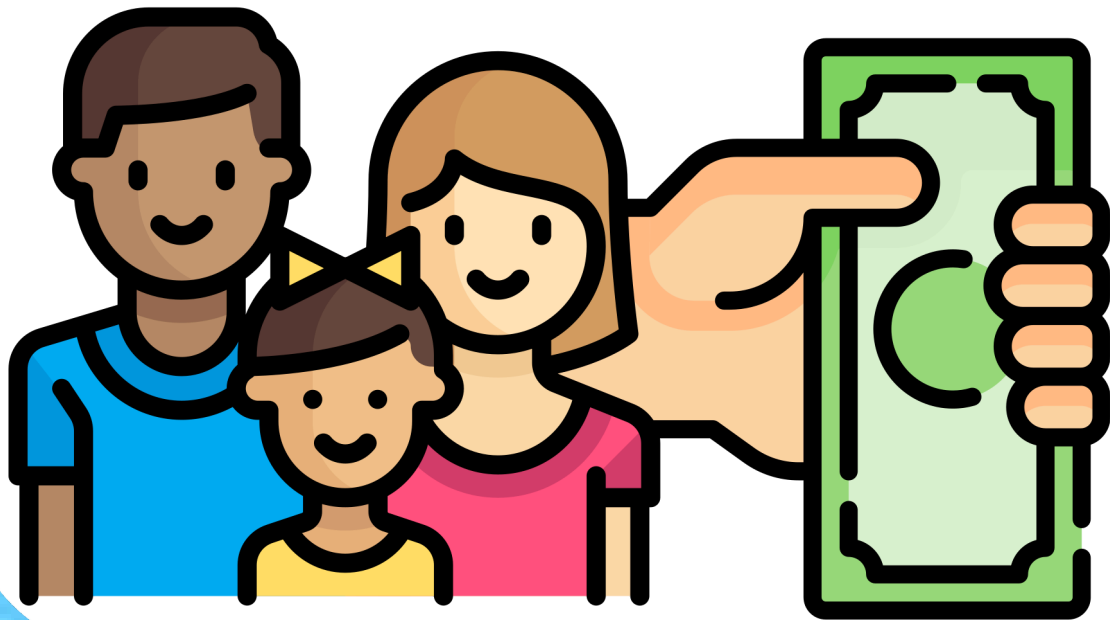

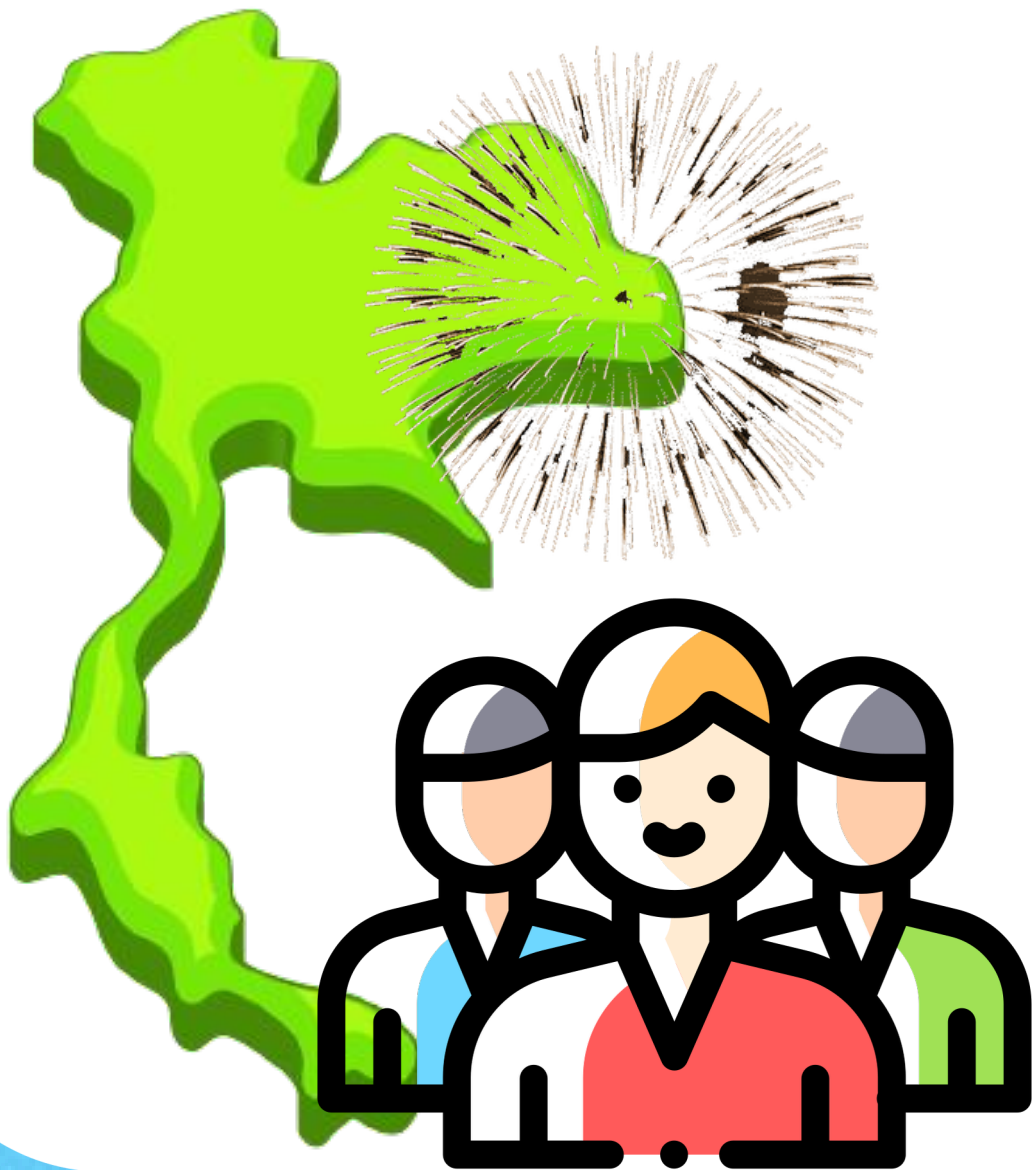

เพื่อนำมาใช้พัฒนา
ประเทศและพัฒนา
คุณภาพชีวิตของ
ประชาชนให้ดีขึ้น



สมัยอยุธยา

จัดเก็บภาษีอากรรุ่งเรืองมาก

จ

ร
ร
ร

หรือ

ไหม?



จังกอบ

ค่าผ่านด่าน

อากร

ภาษีทำนา ทำไร่ ทำสวน

ส่วย

เงินเก็บแทนการเกณฑ์แรงงาน

ฤชา

ค่าธรรมเนียมติดต่อทางราชการ

ความสำคัญของภาษี

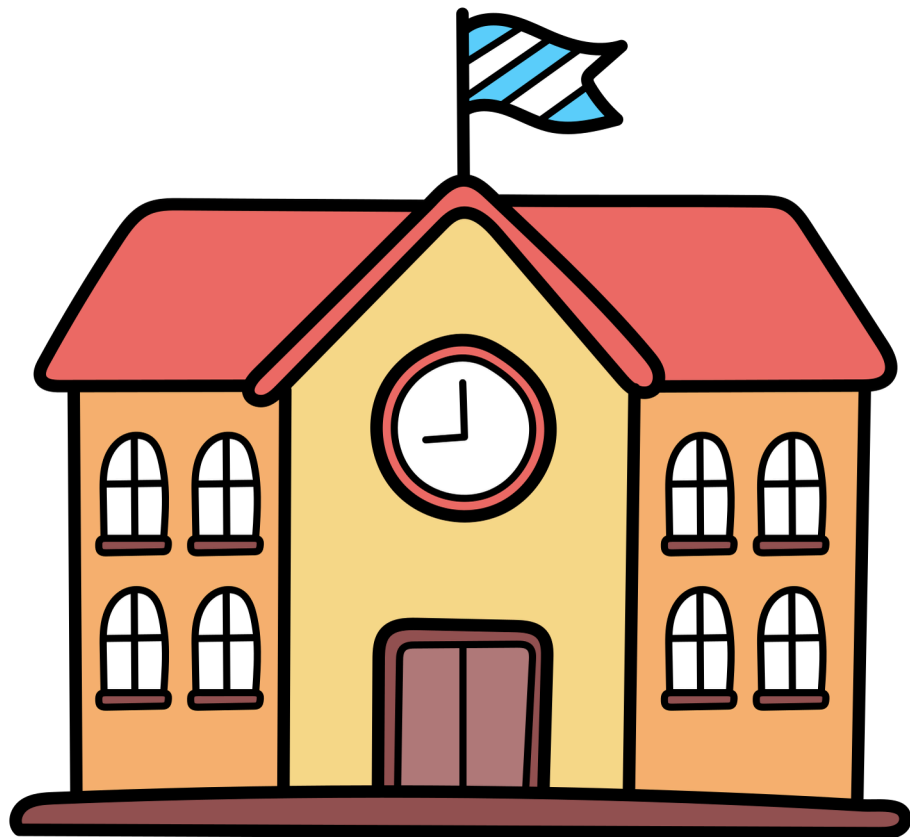

1. นำเงินภาษีไปใช้
จ่ายในการพัฒนาประเทศ
ด้านการศึกษา



คณะนิติศาสตร์





กระทรวงศึกษาธิการ สนับสนุนค่าใช้จ่ายเพื่อการศึกษา

ค่าเทอม
(เงินอุดหนุนรายบุคคล)

- ระดับชั้นอนุบาล
ถึงชั้นมัธยมศึกษาตอนปลาย



เรียนฟรี 15 ปี

- หนังสือเรียน
- อุปกรณ์การเรียน
- เครื่องแบบนักเรียน
- กิจกรรมพัฒนาผู้เรียน



**สนับสนุน
การสอนศาสนา**

- สถาบันศึกษาปอเนาะ
- ศูนย์การศึกษาอิสลาม
ประจำมัสยิด (ตาดีกา)

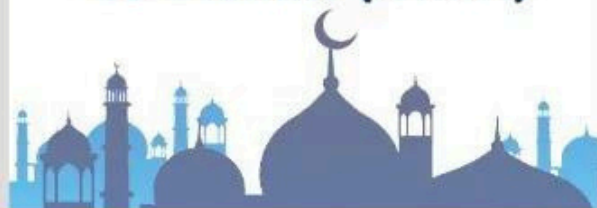

**อาหารกลางวัน
และอาหารเสริม(นม)**

- นักเรียนระดับชั้นอนุบาล-ประถมศึกษา
- อาหารเสริมนม สำหรับ
นักเรียนทุกคน
- อาหารกลางวันสำหรับนักเรียน
ขาดแคลนและภาวะทุพโภชนาการ



มีข้อสงสัยติดต่อสำนักงานคณะกรรมการส่งเสริมการศึกษาเอกชน สายด่วน 1693

ความสำคัญของภาษี



2. นำเงินภาษีไปใช้
จ่ายในการพัฒนา
ประเทศด้าน**คมนาคม**





59

รถเมล์ฟรี เพื่อประชาชน

Hino

1-40063

รถเมล์ฟรี

59

รถเมล์ฟรี เพื่อประชาชน

1-9709



การพัฒนา "รถไฟความเร็วสูง" ของไทย

การรถไฟแห่งประเทศไทยได้วางแผนการพัฒนาระบบรถไฟความเร็วสูง ตามลำดับความสำคัญดังนี้

ยุทธศาสตร์ชาติ 20 ปี แผนพัฒนาระบบรถไฟความเร็วสูงประเทศไทย

พหุศักราช 2561 - 2580

ระยะเริ่มต้น 2561 - 2565 ระยะกลาง 2566 - 2570 ระยะยาว 2571 - 2580



พัฒนารถไฟความเร็วสูง

เชื่อมโยงหัวเมืองสำคัญของประเทศสู่อาเซียน

โครงข่ายรถไฟความเร็วสูงทั้งหมด 4 สายทาง คือ สายเหนือ กรุงเทพฯ-เชียงใหม่ สายตะวันออกเมืองเหนือ กรุงเทพฯ-หนองคาย สายตะวันออก สอนเมือง-ตราด สายใต้ กรุงเทพฯ-ปารีสเซอร์

ซึ่งนอกจากจะกำหนดเส้นทางรถไฟสำคัญ ๆ แล้ว ยังกำหนดโครงข่ายที่มีความเชื่อมโยงกับประเทศเพื่อนบ้าน เพื่อความสะดวก รวดเร็ว ในการเดินทางไปมาหาสู่กับภูมิภาคอาเซียน



ความสำคัญของภาษี

3. นำเงินภาษีไปใช้จ่าย
ในการพัฒนาประเทศ
ด้านระบบ**สาธารณสุข**





โรงพยาบาลสงขลานครินทร์
SONGKLANAGARIND HOSPITAL



ความสำคัญของภาษา



4. เพื่อควบคุมการ
บริโภคของประชาชน เช่น
เก็บจาก สินค้าฟุ่มเฟือย
เพื่อให้ประชาชนเลือกใช้แต่
สินค้าที่จำเป็นเท่านั้น

ความสำคัญของภาษี



5. เพื่อรักษา
เสถียรภาพ
ทางเศรษฐกิจ

ความสำคัญของภาษี

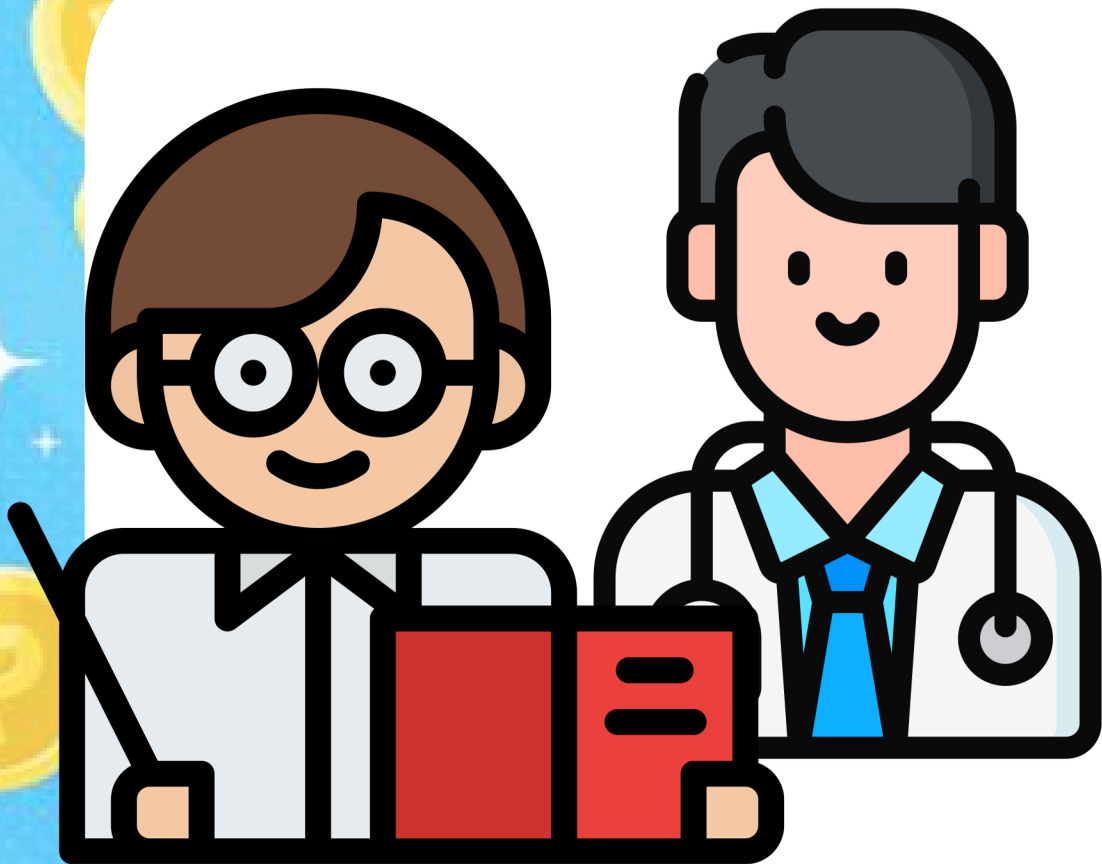

6. เป็นเครื่องมือกระจาย
รายได้ของประชาชน

ความสำคัญของภาษี

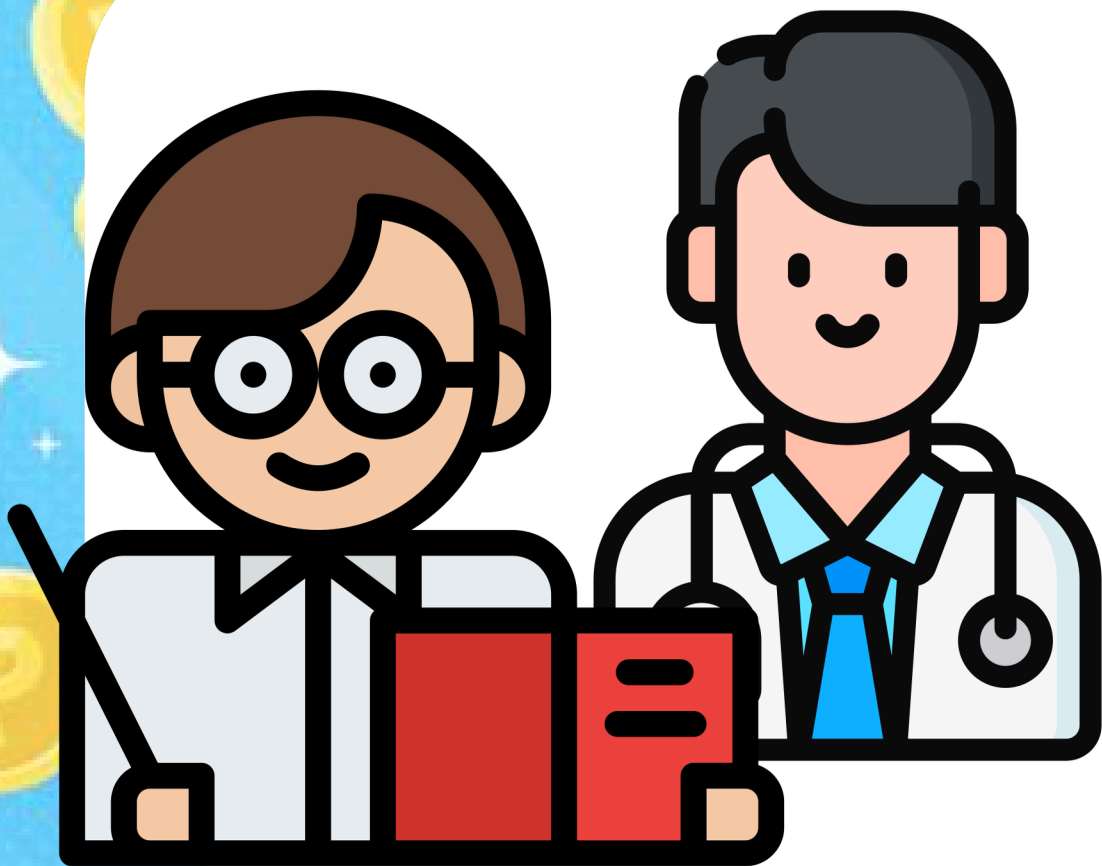

1. เป็นการสนองนโยบาย
ของประเทศชาติ

สรุปภาษี



ภาษีเป็นสิ่งสำคัญมาก เพราะภาษีที่เราช่วยกันช่วย
จ่ายให้กับรัฐสุดท้ายก็จะส่งผลประโยชน์กลับมาที่ตัวเราเอง
ญาติผู้ใหญ่หรือลูกหลานของเราถ้าประชาชนทุก ๆ คน
ให้ความสำคัญกับเรื่องนี้ ก็จะสามารคนำพาประเทศชาติ
ไปสู่ความมั่นคงอันสูงสุด

ประเภท ของภาษี





ภาษี ทางตรง



ภาษีทางตรง

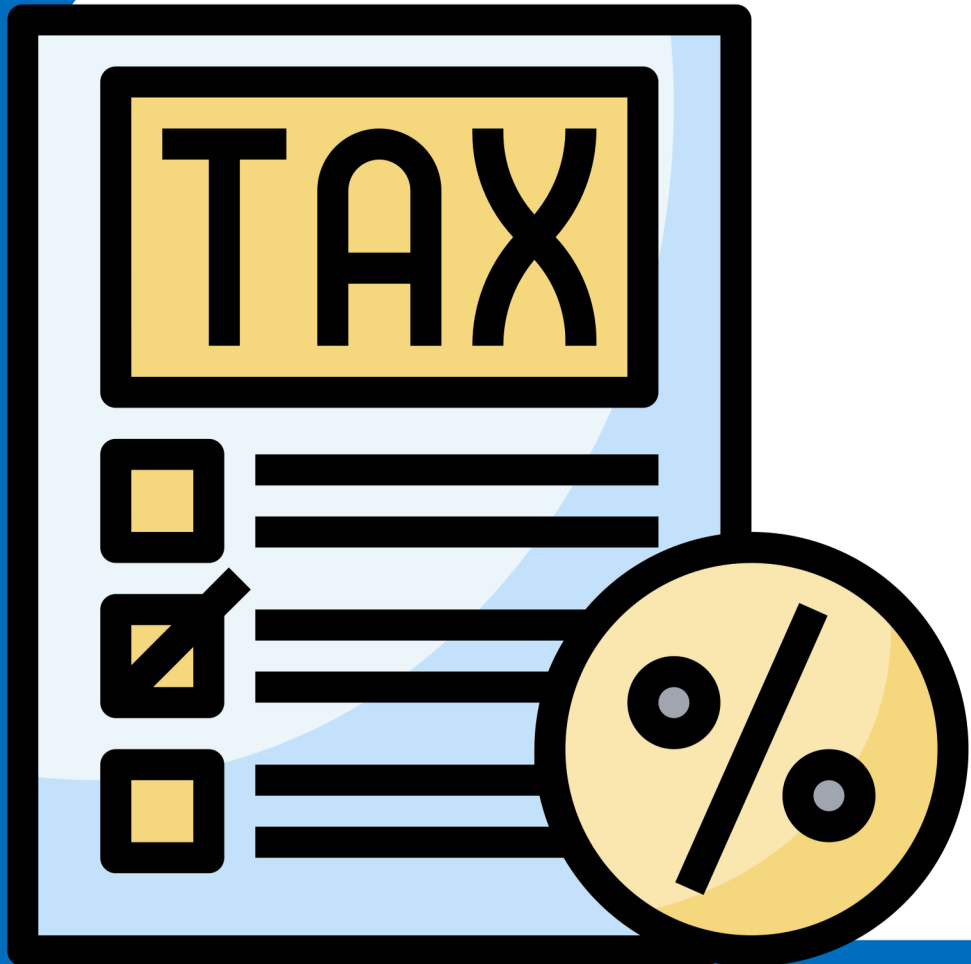

ภาษีที่รัฐบาลเรียกเก็บจาก
ผู้ที่มีหน้าที่เสียภาษีโดยตรง
ผู้เสียภาษีต้องรับภาระไว้เอง
ทั้งหมด

ไม่สามารถผลักภาระให้ผู้อื่นได้

1. ภาษีเงินได้บุคคลธรรมดา

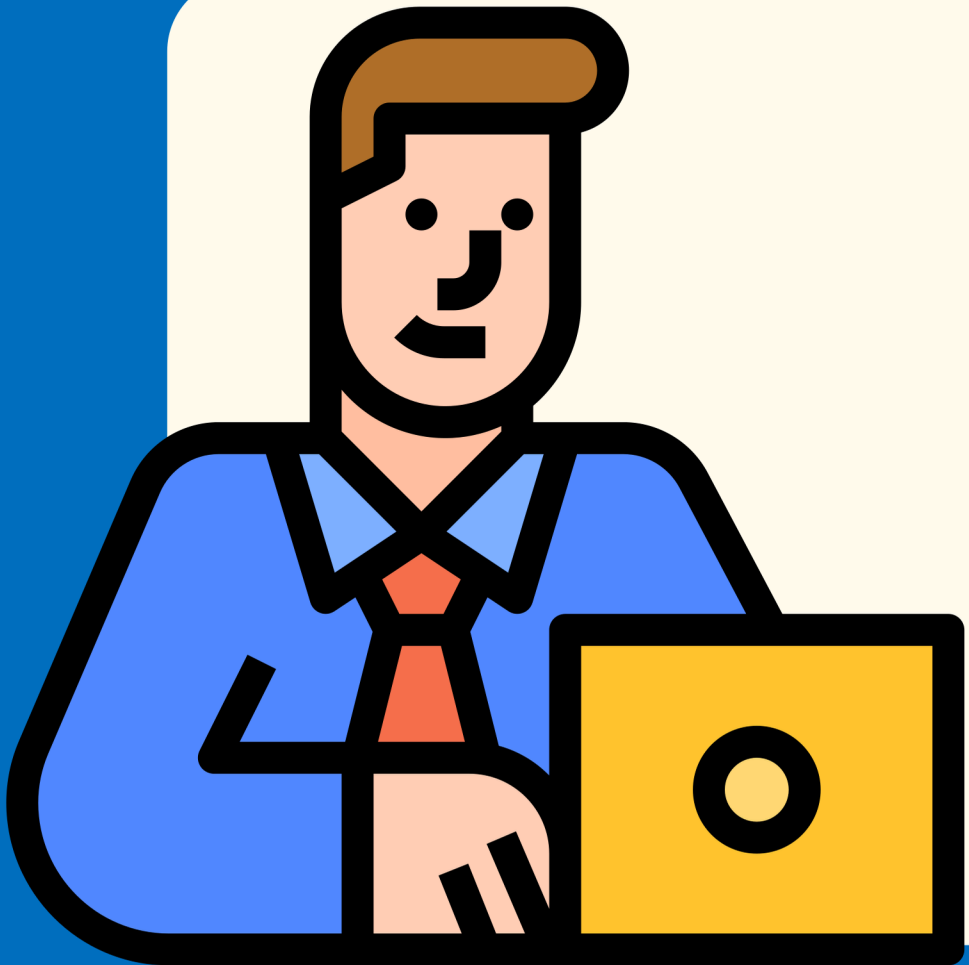

ภาษีที่เรียกเก็บจาก บุคคลธรรมดา เมื่อมีรายได้ถึงเกณฑ์ที่ต้องเสียภาษี บุคคลธรรมดาต้องยื่นภาษี ยิ่งอัตรา รายได้สูงจะต้องเสียภาษีในมูลค่าที่สูง ตามไป แบบขั้นบันได

อัตราคืนภาษี Easy E-Receipt 2568

รายได้สุทธิต่อปี	ฐานภาษี เงินได้ฯ	เงินภาษีคืนสูงสุด (กรณีใช้จ่าย 50,000 บาท)
ไม่เกิน 150,000 บาท	ยกเว้นภาษี	0 บาท
150,001-300,000 บาท	5%	2,500 บาท
300,001-500,000 บาท	10%	5,000 บาท
500,001-750,000 บาท	15%	7,500 บาท
750,001-1,000,000 บาท	20%	10,000 บาท
1,000,001-2,000,000 บาท	25%	12,500 บาท
2,000,001-5,000,000 บาท	30%	15,000 บาท
5,000,001 บาทขึ้นไป	35%	17,500 บาท

ข้อมูล ณ วันที่ 24 ธ.ค. 2567

รายละเอียดการเก็บภาษี
เงินได้บุคคลธรรมดา

บุคคล
ธรรมดา

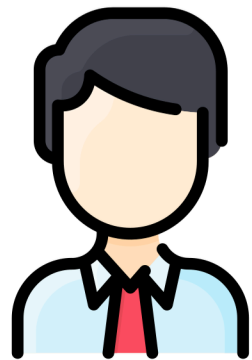

นิติ
บุคคล



บุคคลธรรมดา

บุคคลธรรมดา
หมายถึง บุคคลซึ่งมีสิทธิ
และหน้าที่ได้ตามกฎหมาย

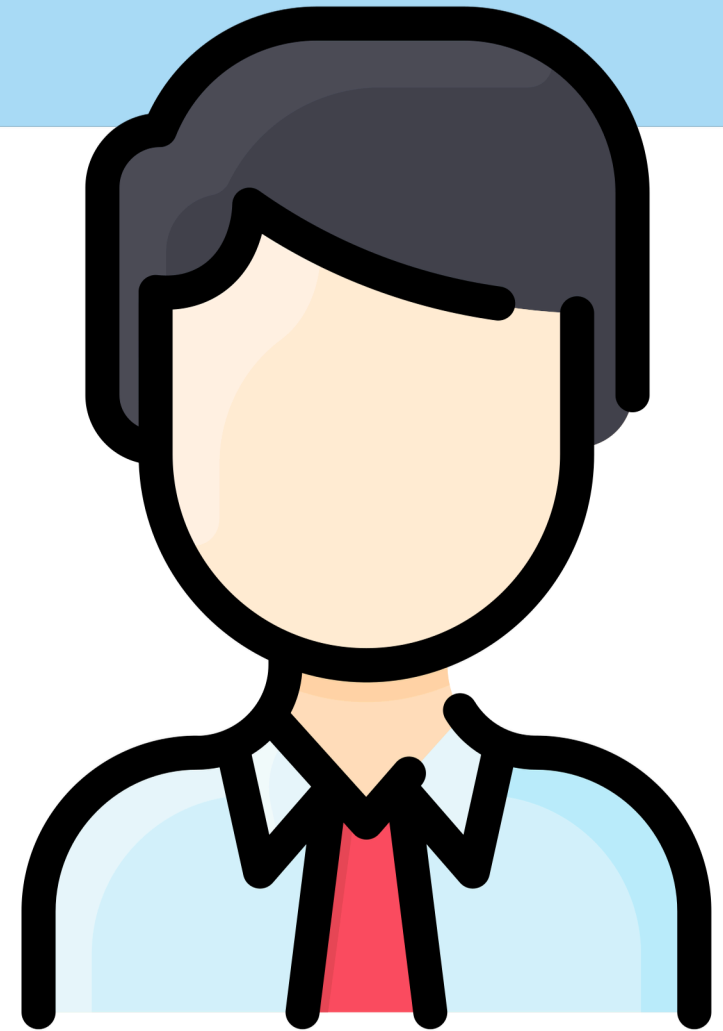

นิติบุคคล

บุคคลที่กฎหมายที่สมมติขึ้นมา
นิติบุคคลจะมีขึ้นก็แต่ด้วย
อาศัยอำนาจแห่งประมวล
กฎหมายแพ่งและพาณิชย์



2. ภาษีเงินได้นิติบุคคล



ภาษีที่เรียกเก็บจาก
กลุ่มบุคคลหรือองค์กร
บริษัท หน่วยงานส่วนต่าง ๆ
โดยเรียกเก็บจากกำไร
หลังหักค่าใช้จ่ายต่าง ๆ แล้ว

3. ภาษีมรดก

ภาษีทางตรงที่เรียกเก็บจาก
ผู้รับมรดกหรือทายาท
เมื่อมีการโอนทรัพย์สิน
จากผู้ตายไปยังบุคคลดังกล่าว

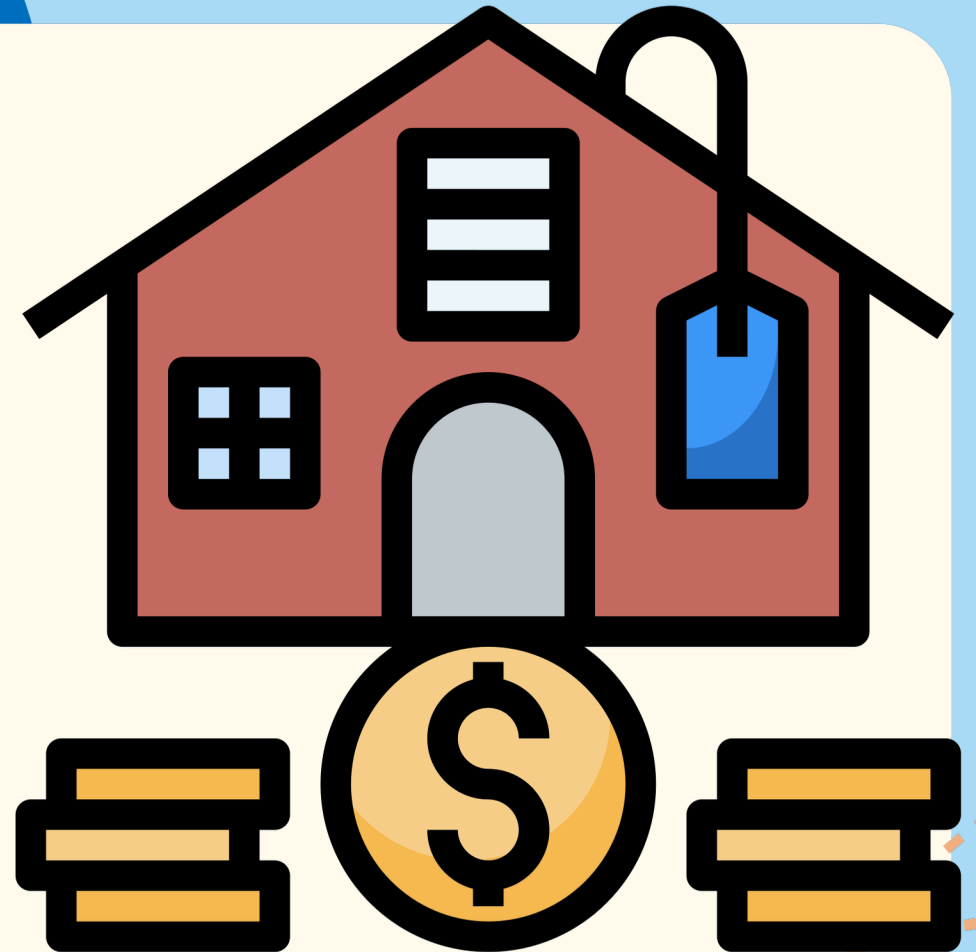

4. ภาษีสืบ

เป็นภาษีที่จัดเก็บจากป้ายแสดง
ชื่อยี่ห้อหรือเครื่องหมายที่ใช้ใน
การประกอบการค้า หรือกิจการอื่น
เพื่อหารายได้หรือโฆษณาการค้า
ด้วยตัวอักษรภาพหรือเครื่องหมาย

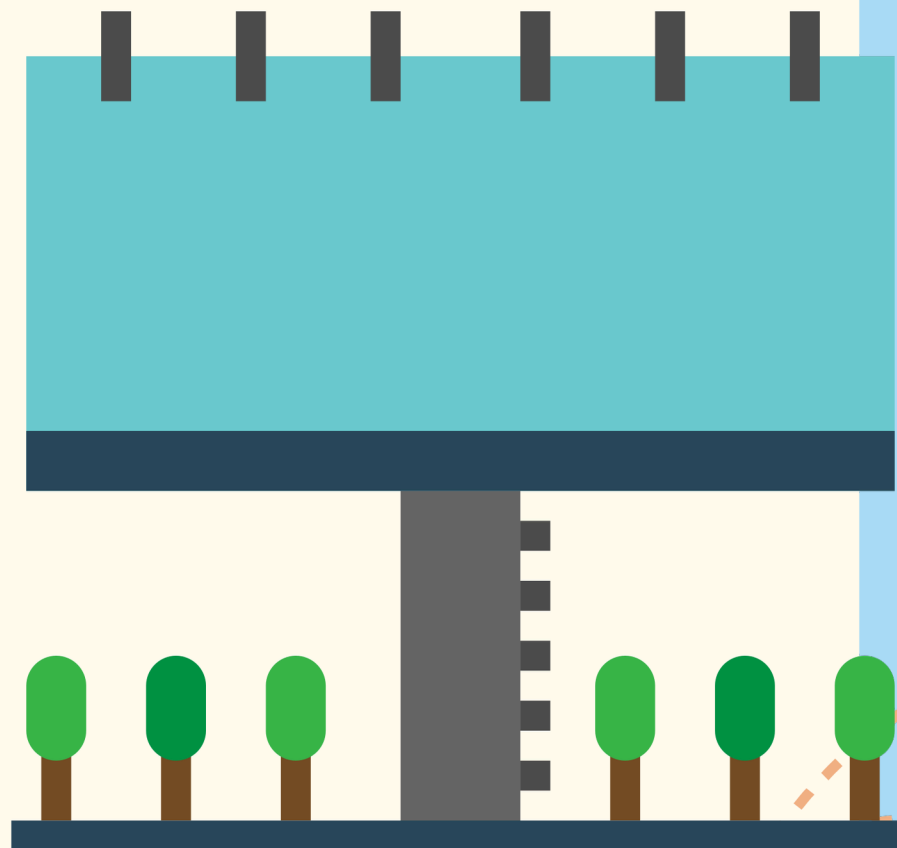

5. ภาษีบำรุงท้องที่

ภาษีทางตรงที่จัดเก็บจาก
ที่ดินที่ใช้ประโยชน์เพื่อปลูกบ้าน
อยู่อาศัย ท การเกษตรและที่ดิน
ว่างเปล่า

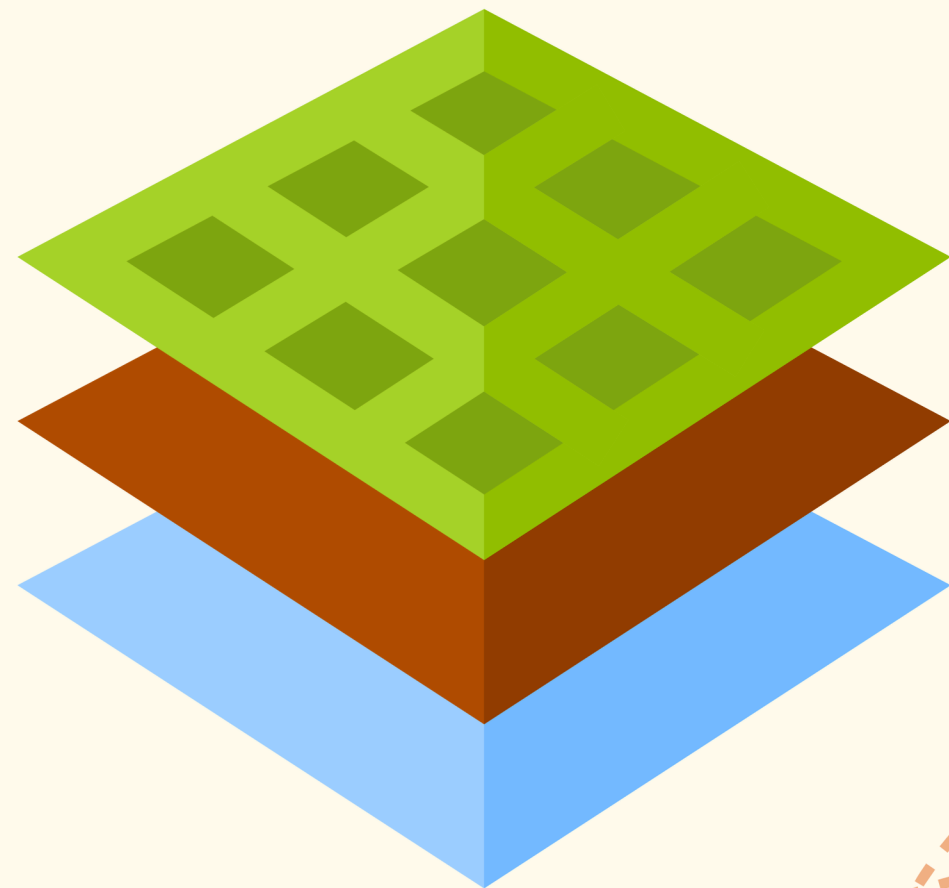

ภาษี ๗ ทางออม



ภาษีทางอ้อม

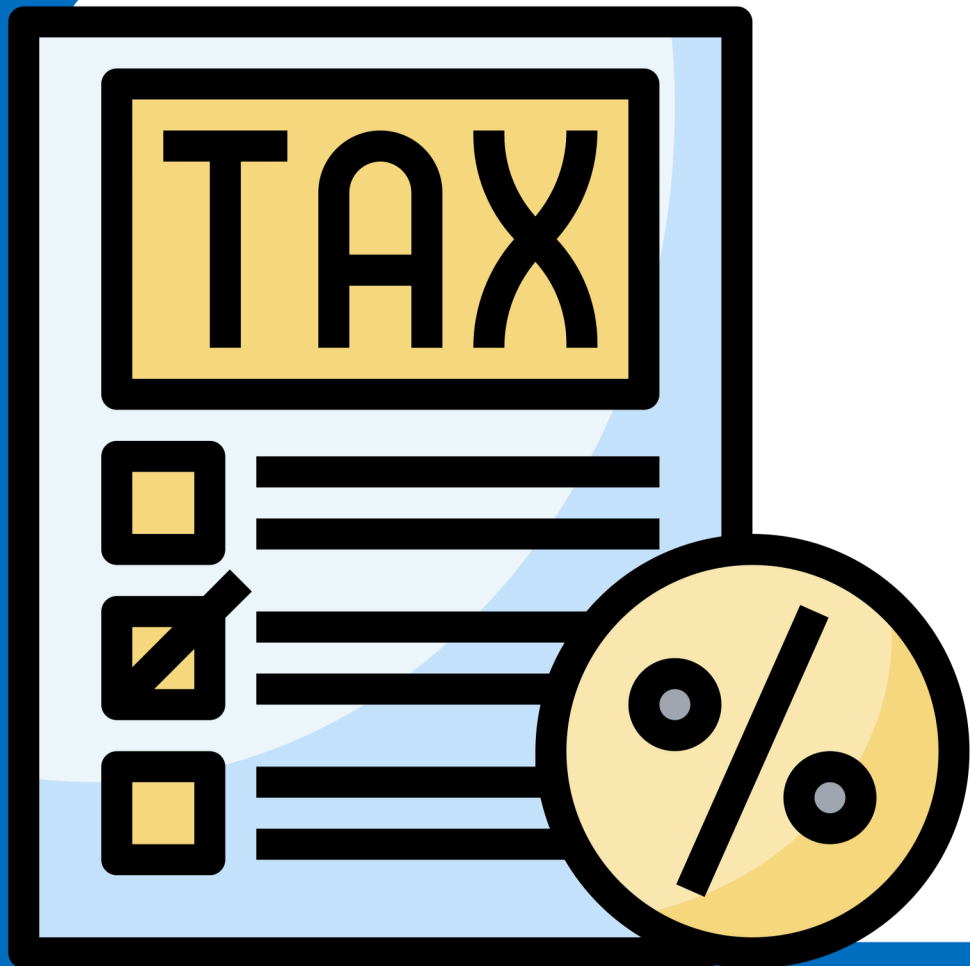

เป็นภาษีอากรที่เรียกเก็บ
จากผู้บริโภคหรือเป็นภาษีที่
เป็น **การผลักภาระ** ให้อกับผู้ซื้อ
หรือผู้บริโภคเป็นผู้รับชำระ
ภาษีอากรแทนผู้ขาย

1. ภาษีมูลค่าเพิ่ม



ภาษีที่กรมสรรพากร
เรียกเก็บจากผู้ซื้อสินค้า
หรือบริการต่าง ๆ

2. ภาษีศุลกากร

ภาษีที่กรมสรรพากร
เรียกเก็บจากสินค้า
นำเข้าและส่งออก



3. ภาษีสรรพสามิต



ภาษีที่เก็บจากสินค้าและบริการ
เฉพาะอย่างเพื่อจำกัด
การบริโภค ได้แก่ สินค้าฟุ่มเฟือย
เช่น เครื่องสำอาง สินค้าอันตราย
ต่อสุขภาพ เช่น ยาสูบ สุรา

หน่วยงานที่ จัดเก็บภาษี



คำถามชวนคิด?

ถ้ามีหลายประเภท
แล้วเราจะรู้ได้อย่างไร
จะต้องเสียภาษีแก่หน่วยงานใด





หน่วยงานของ
องค์การบริหารส่วนท้องถิ่น



หน่วยงานของ
รัฐบาลกลาง



ภาพที่เก็บ
โดยท้องถิ่น



1. ภาษีโรงเรือน



2. ภาษีบำรุงท้องที่

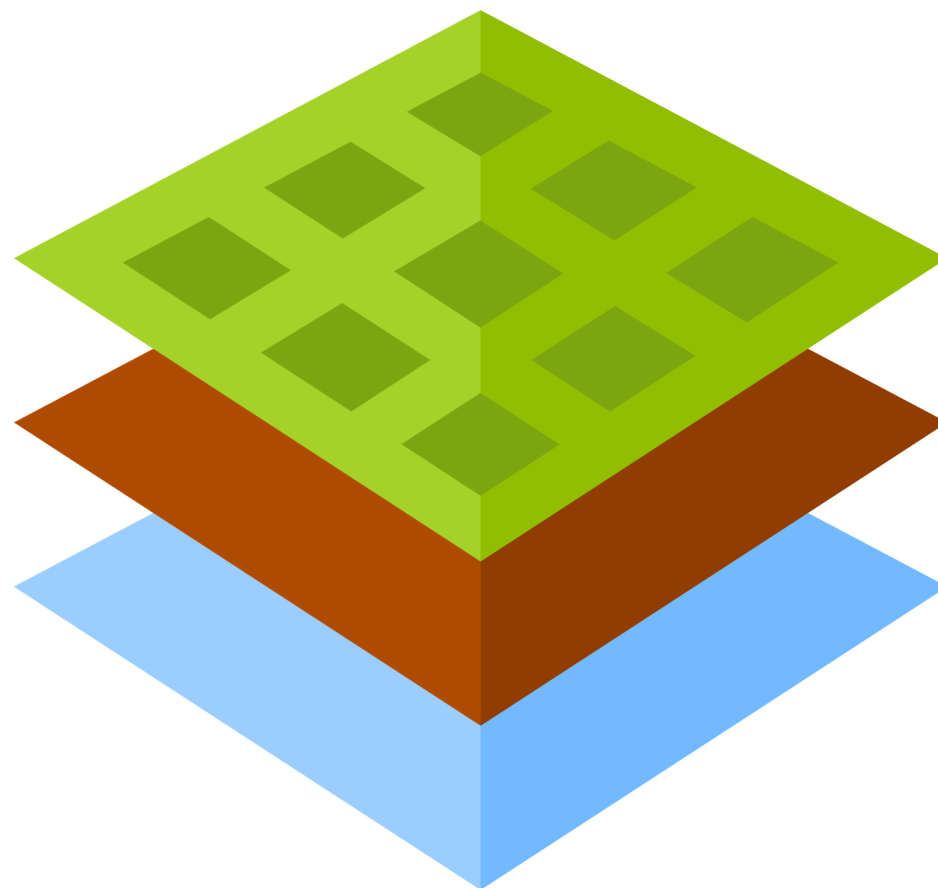
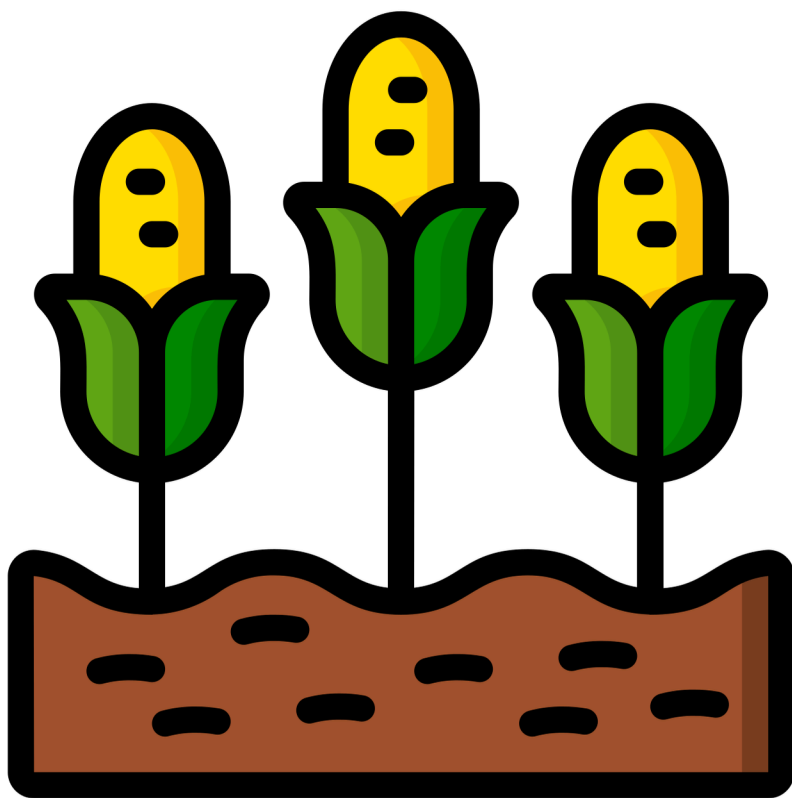

๓. ภาษีป้าย

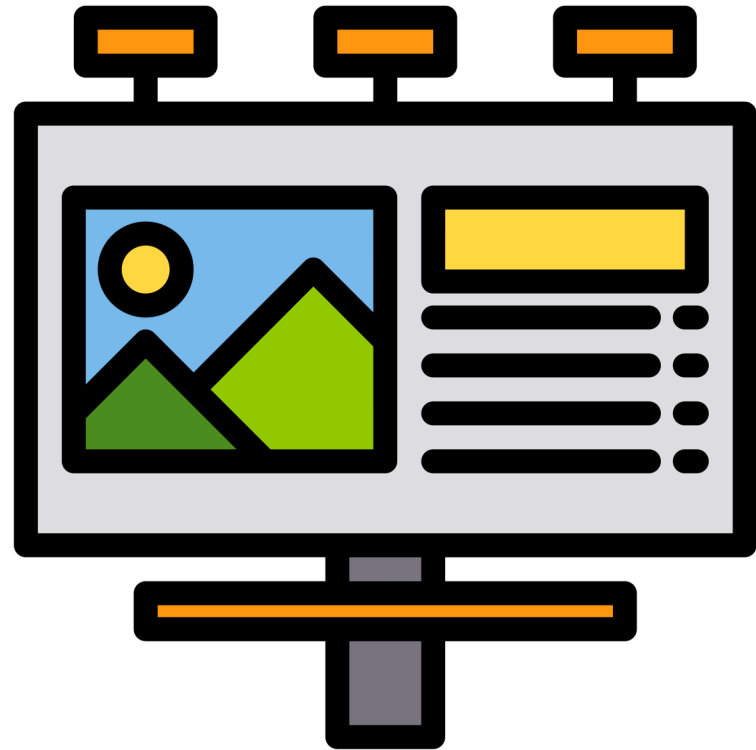
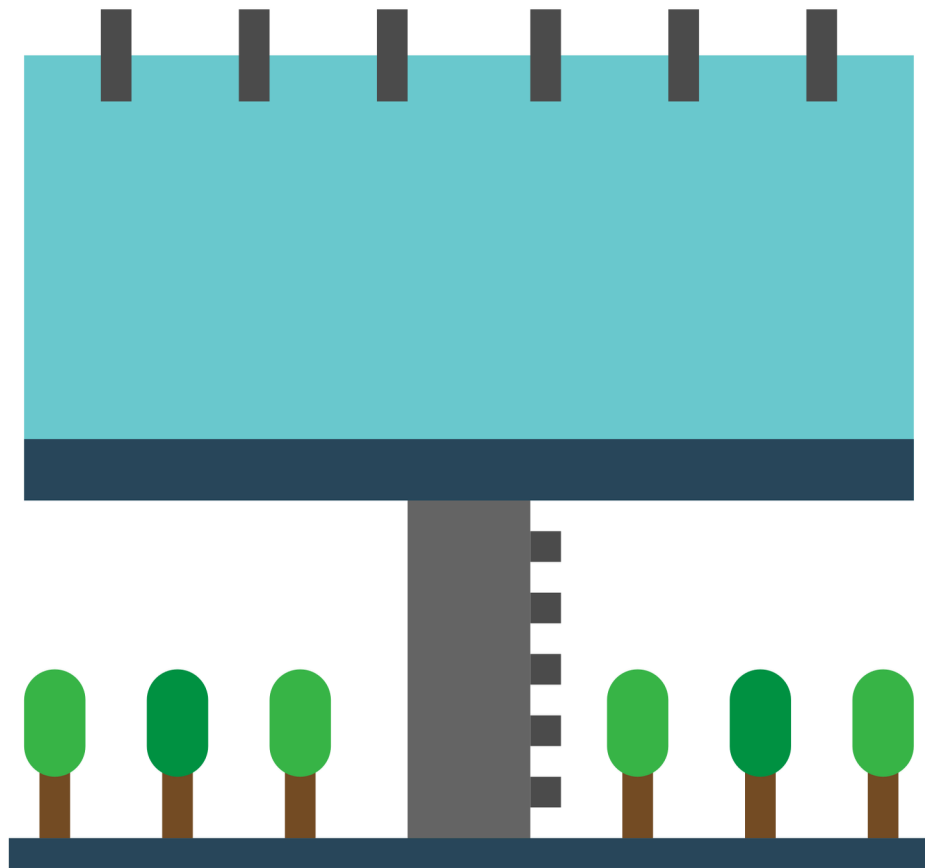

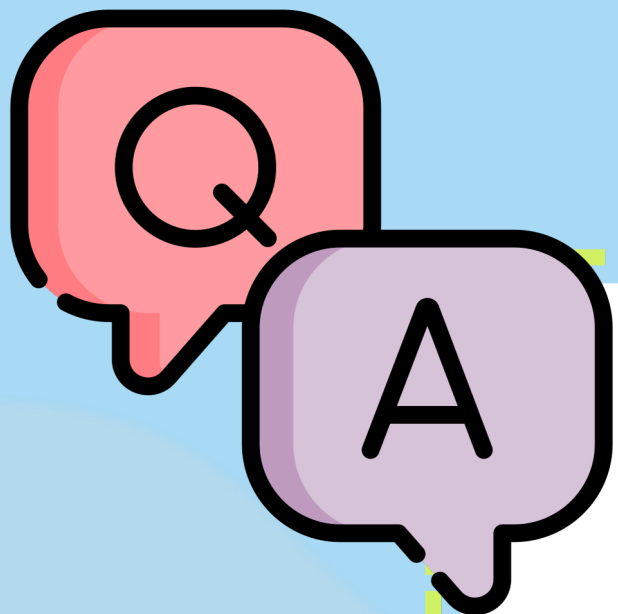

ทำไมองค์การบริหารส่วนท้องถิ่น
ต้องเก็บภาษีด้วยตนเอง





ภาษีที่เก็บโดย
หน่วยงานรัฐบาลกลาง





1

กรมสรรพากร

2

กรมสรรพสามิต

3

กรมศุลกากร



กรมสรรพากร

เก็บภาษีเงินได้ประเภทต่าง ๆ เช่น

- ภาษีมูลค่าเพิ่ม
- ภาษีเงินได้บุคคลธรรมดา
- ภาษีเงินได้นิติบุคคล

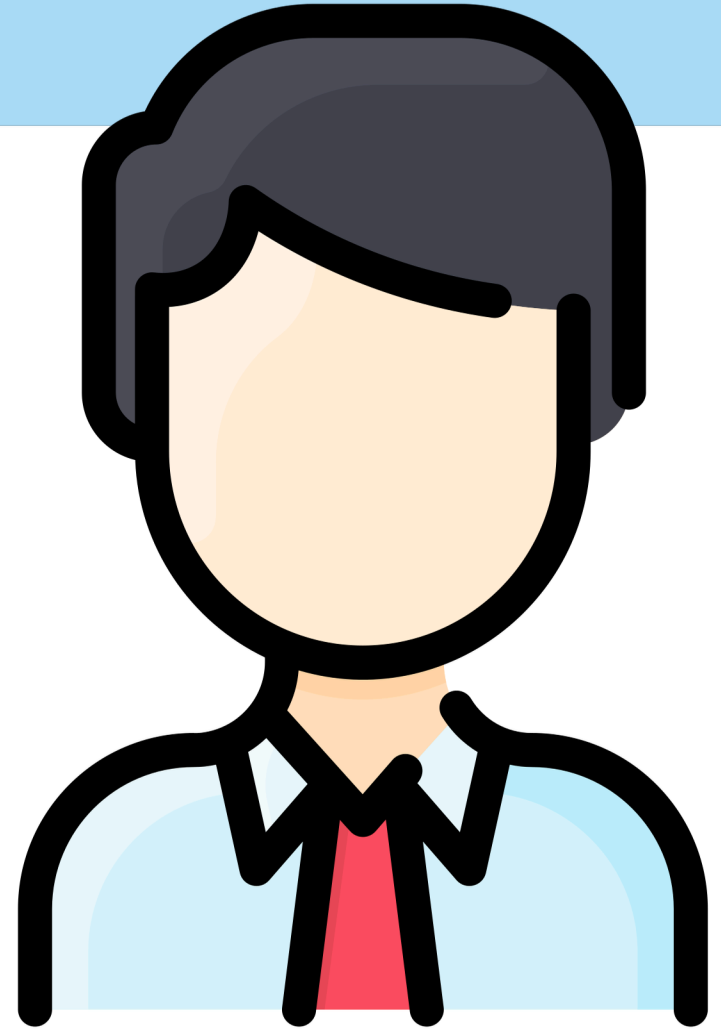



The
Excise
Department

กรมสรรพสามิต

มีหน้าที่จัดเก็บภาษีที่รวมอยู่ในรายการสินค้า
ที่ทางกรมสรรพสามิตเป็นผู้จัดเก็บ เช่น

- ภาษียาสูบ
- ภาษีน้ำมัน
- ภาษีสຸรา
- ภาษีสรรพสามิต





กรมศุลกากร

รับผิดชอบในการจัดเก็บภาษี เช่น

- ภาษีนำเข้า
- ภาษีส่งออก

