

เฉลย แบบทดสอบก่อนเรียน วิชาคณิตศาสตร์ เรื่อง การนำเสนอข้อมูล
ชั้นประถมศึกษาปีที่ 4 ปีการศึกษา 2567

ตอนที่ 1 จงเลือกคำตอบที่ถูกต้องเพียงคำตอบเดียว (ข้อละ 1 คะแนน)

จากข้อมูลในตารางใช้ตอบคำถามข้อที่ 1 ถึงข้อ 3

ระยะเวลาการใช้อินเทอร์เน็ตโดยเฉลี่ยต่อวันของคนไทย 1 คน พ.ศ. 2560

กิจกรรม	ระยะเวลาการใช้อินเทอร์เน็ต	
	วันทำงานหรือวันเรียนหนังสือ	วันหยุด
ติดต่อสื่อสาร	3 ชั่วโมง 30 นาที	3 ชั่วโมง 36 นาที
ดูทีวี ดูหนัง หรือฟังเพลง	2 ชั่วโมง 18 นาที	2 ชั่วโมง 42 นาที
เล่นเกม	2 ชั่วโมง	2 ชั่วโมง 24 นาที
อ่านหนังสือ	1 ชั่วโมง 54 นาที	2 ชั่วโมง

เรียบเรียงข้อมูลจาก: <http://ourgreenfish.com/th/สถิติผู้ใช้งานอินเทอร์เน็ต/>

1) กิจกรรมใดมีระยะเวลาการใช้อินเทอร์เน็ตโดยเฉลี่ยต่อวันมากที่สุด(ค 3.1 ป.4/1)

1. ติดต่อสื่อสาร 2. ดูทีวี ดูหนัง หรือฟังเพลง 3. เล่นเกม 4. อ่านหนังสือ

2) ในวันหยุดไทเกอร์ใช้อินเทอร์เน็ตเพื่อเล่นเกมโดยเฉลี่ยต่อวันกี่นาที

1. 106 นาที 2. 94 นาที 3. 144 นาที 4. 84 นาที

3) กิจกรรมใดบ้างมีระยะเวลาการใช้อินเทอร์เน็ตโดยเฉลี่ยต่อวันเท่ากัน

1. เล่นเกม กับ ติดต่อสื่อสาร 2. เล่นเกม กับ อ่านหนังสือ
3. ดูทีวี ดูหนัง หรือฟังเพลง กับ อ่านหนังสือ 4. เท่ากันทุกกิจกรรม

จากข้อมูลในตารางใช้ตอบคำถามข้อที่ 4 และ 5

จำนวนนักท่องเที่ยวชาวไทยที่เข้าไปอุทยานแห่งชาติ ปีงบประมาณ 2558 – 2560

อุทยานแห่งชาติ	จำนวน (คน)		
	2558	2559	2560
ดอยอินทนนท์	604,252	667,830	672,389
เขาใหญ่	1,179,806	1,210,295	1,458,759
แก่งกระจาน	132,108	135,041	141,307
เขาแหลมหญ้า-หมู่เกาะเสม็ด	252,855	267,624	495,565
อ่าวพังงา	73,175	65,679	52,711
รวม	2,242,196	2,346,469	2,820,731

ที่มา: กรมอุทยานแห่งชาติ สัตว์ป่า และพันธุ์พืช

ค่าเข้าอุทยานแห่งชาติ

อุทยานแห่งชาติ	ค่าเข้า (บาท)	
	เด็ก	ผู้ใหญ่
ดอยอินทนนท์	20	50
เขาใหญ่	20	40
แก่งกระจาน	40	100
เขาแหลมหญ้า-หมู่เกาะเสม็ด	20	40
อ่าวพังงา	30	60

ที่มา: กรมอุทยานแห่งชาติ สัตว์ป่า และพันธุ์พืช

4) ปีงบประมาณใดมีจำนวนนักท่องเที่ยวมากที่สุดและน้อยที่สุดและมีจำนวนนักท่องเที่ยวต่างกันกี่คน

1. 2560 มากที่สุด 2558 น้อยที่สุด ต่างกัน 578,535 คน
2. 2560 มากที่สุด 2559 น้อยที่สุด ต่างกัน 474,262 คน
3. 2558 มากที่สุด 2560 น้อยที่สุด ต่างกัน 578,535 คน
4. 2559 มากที่สุด 2560 น้อยที่สุด ต่างกัน 474,262 คน

5) ถ้าปีงบประมาณ 2558 เก็บค่าเข้าอุทยานแห่งชาติอ่าวพังงาจากนักท่องเที่ยวเป็นเด็กได้ 122,490 บาท จะมีนักท่องเที่ยวเป็นผู้ใหญ่กี่คน

1. 65,095 คน
2. 69,092 คน
3. 75,092 คน
4. 79,092 คน

ข้อมูลจากกราฟใช้ตอบคำถามข้อที่ 6 7 และ 8

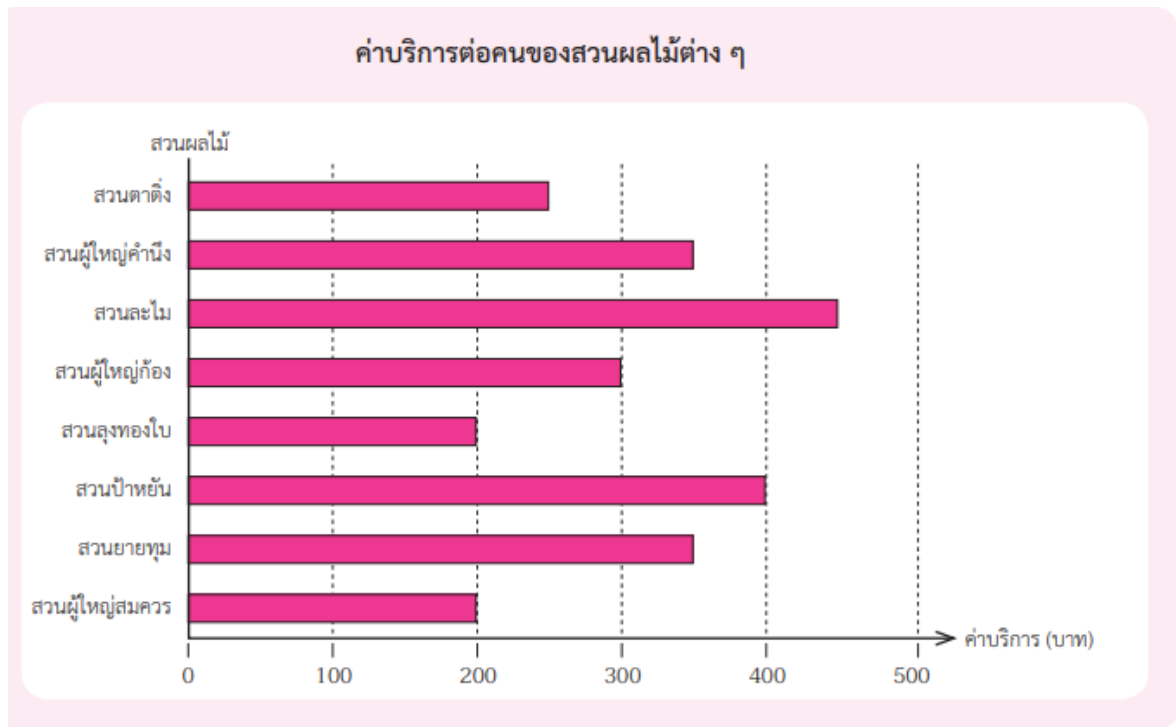

6) ถ้าเบลมีเงิน 300 บาท เบลสามารถใช้บริการที่สวนใดได้บ้าง

1. สวนตาตึง และสวนผู้ใหญ่ก้อง
2. สวนตาตึง สวนผู้ใหญ่ก้อง และสวนผู้ใหญ่สมควร
3. สวนตาตึง สวนผู้ใหญ่ก้อง และสวนลุงทองใบ
4. สวนตาตึง สวนผู้ใหญ่ก้อง สวนลุงทองใบ และสวนผู้ใหญ่สมควร

7) ถ้าสวนที่คิดค่าบริการมากที่สุด ปรับลดราคาลง 70 บาท สวนนี้จะคิดค่าบริการใหม่ เท่าใด

1. 350 บาท
2. 380 บาท
3. 450 บาท
4. 480 บาท

8) สวนใดบ้างที่คิดค่าบริการมากกว่า 350 บาท

1. สวนลุงทองใบ และสวนผู้ใหญ่สมควร
2. สวนละไมและสวนลุงทองใบ
3. สวนละไม และสวนป่าห้วย
4. สวนผู้ใหญ่ก้อง และสวนตาตึง

ข้อมูลในตารางใช้ตอบคำถามข้อที่ 9 และ 10

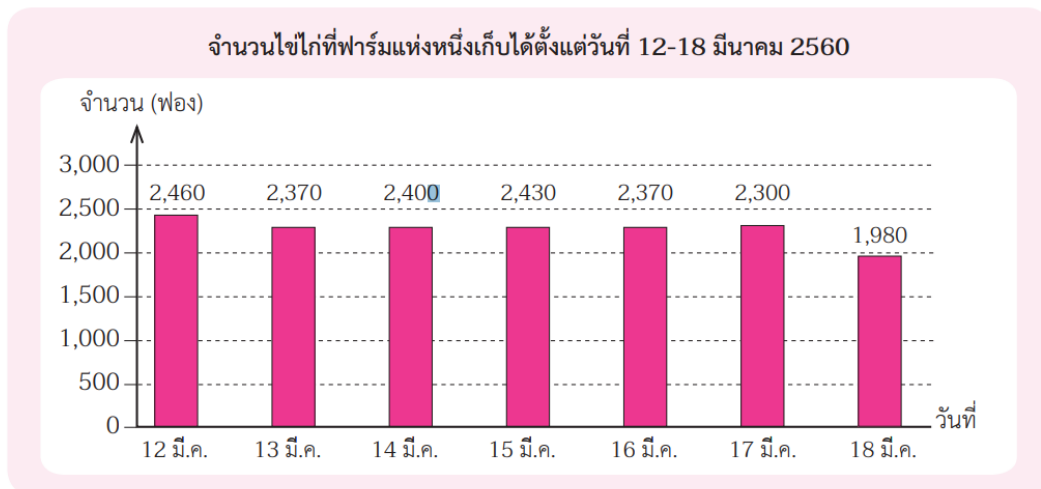

9) ในวันที่ 13 ฟาร์มแห่งนี้คัดขนาดไข่ที่เก็บได้ เป็นไข่เบอร์ 1 จำนวน 607 ฟอง ที่เหลือเป็นไข่เบอร์ 3 นำมาจัดใส่แผง แผงละ 30 ฟอง จะจัดไข่เบอร์ 3 ได้กี่แผง

1. 56 แผง 2. 57 แผง 3. 58 แผง 4. 59 แผง

10) วันที่ 14 ราคาไข่คละเบอร์ ฟองละ 3.10 บาท วันที่ 18 ราคาไข่คละเบอร์ลดลงฟองละ 0.10 บาท วันที่ 18 ฟาร์มแห่งนี้ขายไข่ได้เงินกี่บาท

1. 5,940 บาท 2. 5,490 บาท 3. 5,049 บาท 4. 5,094 บาท
-