

ประวัติศาสตร์

ป.2

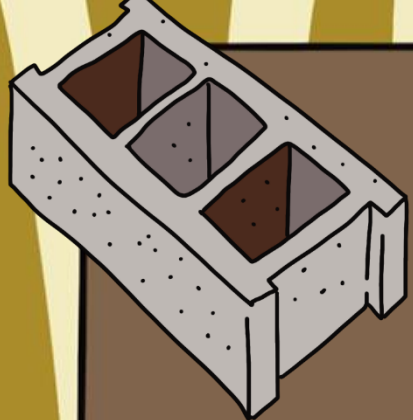



เวลาและ



เหตุการณ์



1. คำบอกช่วงเวลาและปฏิทิน

1. การศึกษาประวัติศาสตร์

การเรียนรู้ความเป็นมาของผู้คนที่ผ่านมาแล้ว

- ประวัติของเรา
- ประวัติครอบครัว



วิธีการทางประวัติศาสตร์

วิธีการทางประวัติศาสตร์

๕ ขั้นตอน

วิธีการทางประวัติศาสตร์

5 ขั้นตอน



1

การกำหนดหัวเรื่องที่สนใจ

2

การรวบรวมหลักฐานข้อมูล

3

วิเคราะห์ข้อมูล

วิธีการทางประวัติศาสตร์

5 ขั้นตอน



4

สรุปข้อมูล

5

การนำเสนอข้อมูล

2. คำบอกช่วงเวลา

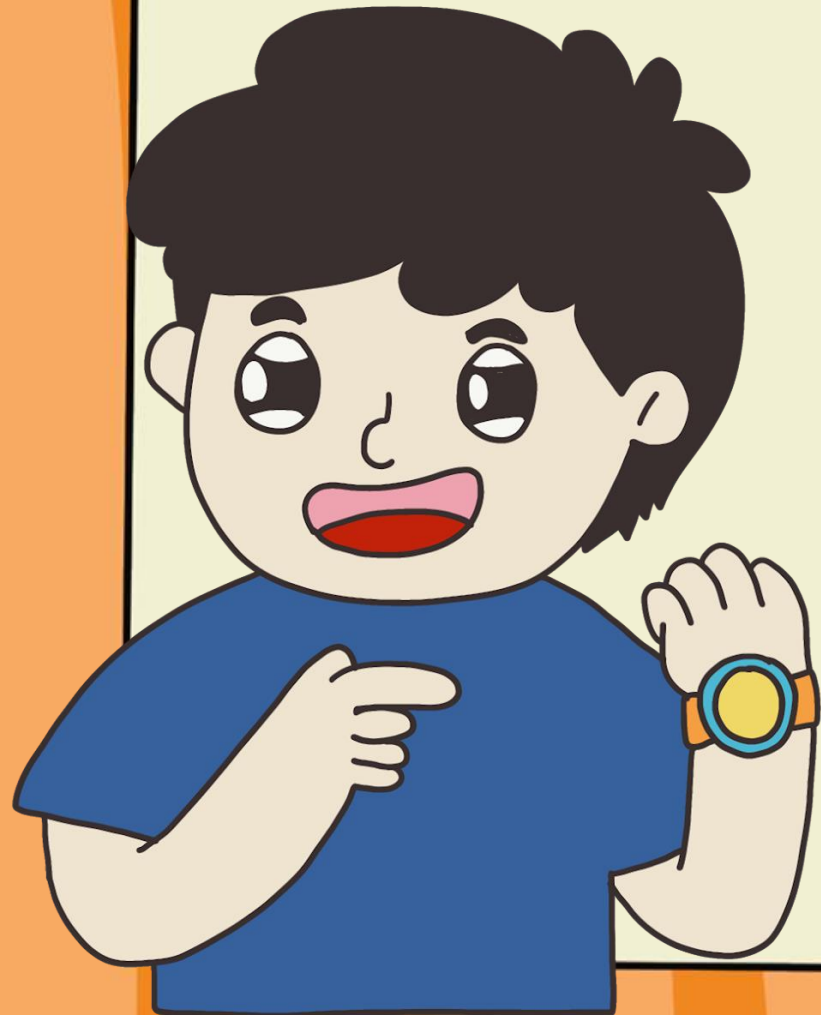

วันเวลา มีความสำคัญ
เกี่ยวข้องกับ การดำเนินชีวิต
ทำให้เรารู้เรื่องราวต่าง ๆ
ที่เกิดขึ้น แต่ละเหตุการณ์
มีความเกี่ยวข้องอย่างไร



2. คำบอกช่วงเวลา

๒

วันเวลา มีความสำคัญต่อการดำเนินชีวิต
ทำให้รู้ฤดูกาล และสามารถเตรียมตัวพร้อมต่อ
ภัยพิบัติต่าง ๆ

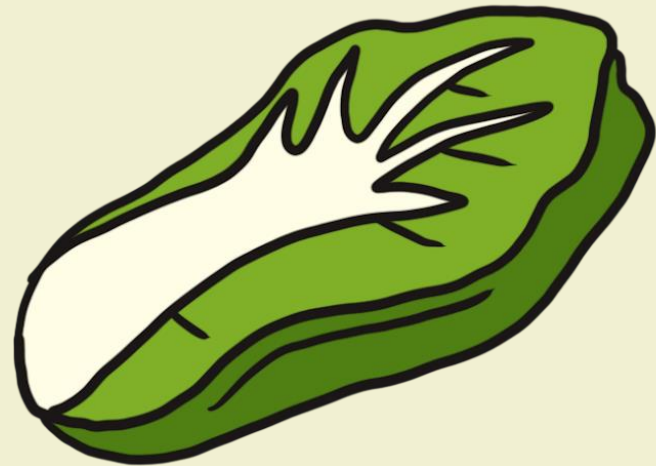
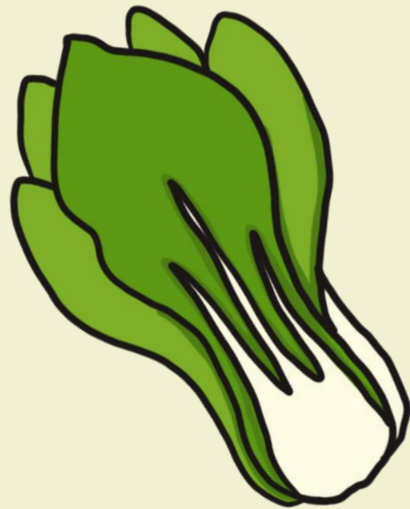
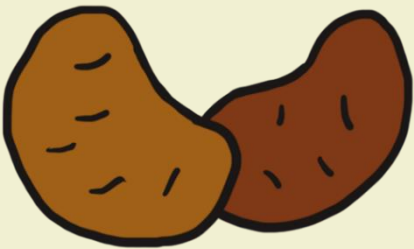

๓



ผ่านมาแล้ว

ดำเนินอยู่

ยังมาไม่ถึง

เมื่อวานนี้

วันนี้

พรุ่งนี้

เดือนที่แล้ว

เดือนนี้

เดือนหน้า

ปีก่อน

เดี๋ยวนี้

วัน

อดีต

ปัจจุบัน

อนาคต



3.การใช้ปฏิทิน

เครื่องมือที่บอกวันเวลา และวัน
สำคัญต่างๆ สามารถช่วยเตือน
ความจำ ลำดับความสำคัญของ
เหตุการณ์

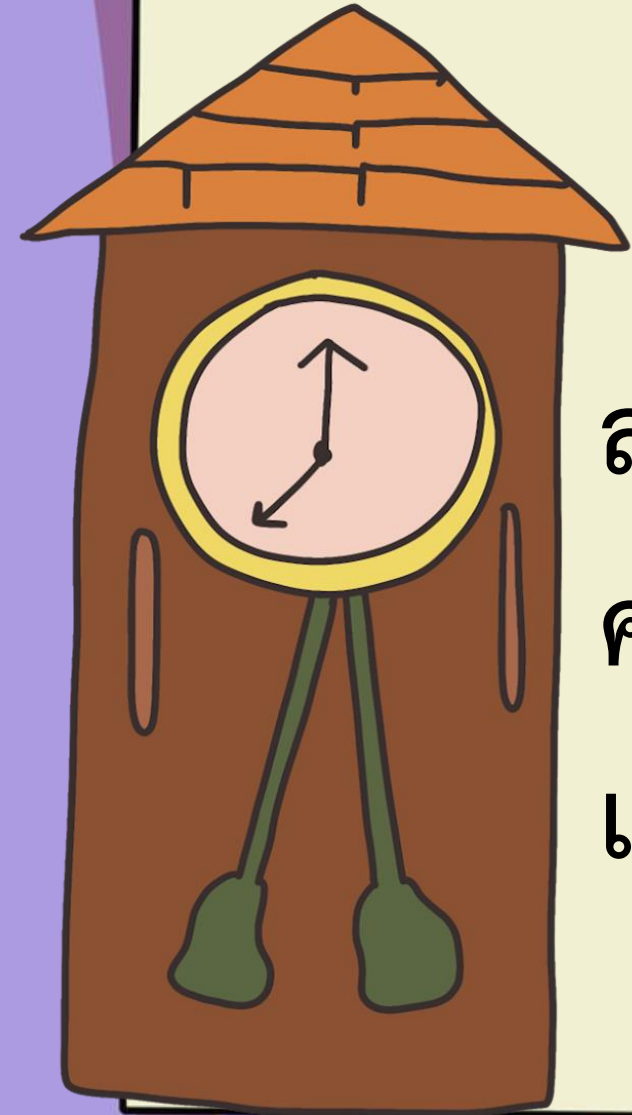

ตุลาคม

2552

อา.	จ.	อ.	พ.	พฤ.	ศ.	ส.
		ส่งการบ้าน		1	2	3
4	5	6	7	วันเกิด	9	10
11	12	13	14	15	16	17
18	19	20	21	22	23	24
25	26	27	28	29	30	31

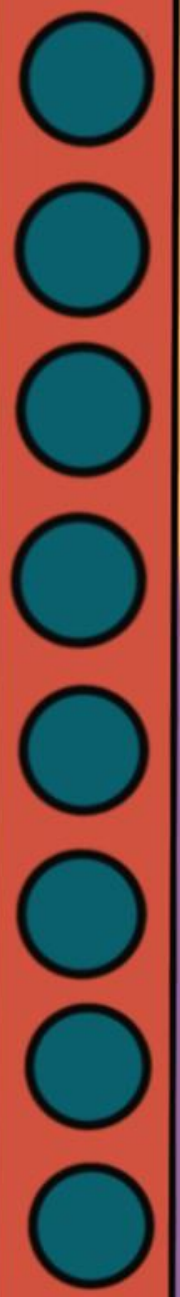

2. เรื่องราวของตนเองและครอบครัว

1. การเรียนรู้ของตนเองและครอบครัวเป็น
การสืบประวัติของครอบครัว ความเป็นมาของ
ครอบครัว ทำให้รู้ถึงเหตุการณ์ต่างๆใน
ครอบครัว

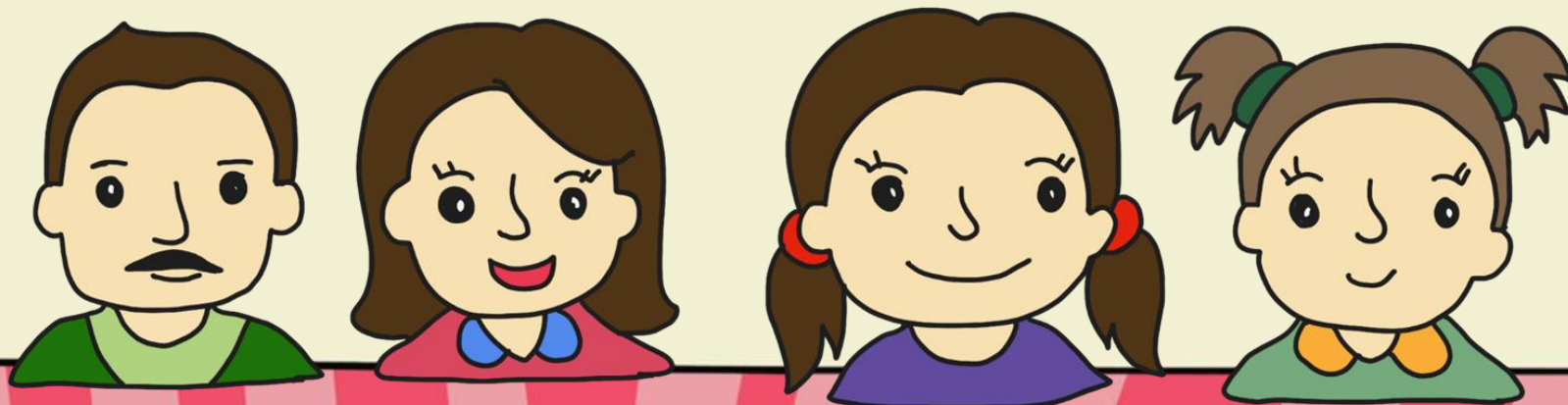

1. การสอบถามจากผู้ใหญ่ เช่น
ปู่ ย่า ตา ยาย พ่อ และแม่



2. ดูจากหลักฐานที่เกี่ยวข้อง

สูติบัตร บอกชื่อ วัน

เดือน ปี เกิด ชื่อมารดา ชื่อ

บิดา สถานที่เกิด

เลขประจำตัวประชาชน

สูติบัตร

เลขที่

1.	1.1 ชื่อ (ภาษาไทย)*	ชื่อ (อังกฤษ)	ชื่อ (โรมัน)	1.2 เพศ	1.3 สัญชาติ
	พล.ต.หญิง-หญิง พล.ต.หญิง พล.ต.หญิง	พล.ต.หญิง พล.ต.หญิง	พล.ต.หญิง พล.ต.หญิง	<input type="checkbox"/> ชาย <input checked="" type="checkbox"/> หญิง	ไทย
1.	1.4 วัน เดือน ปี เกิด		1.5 เวลา	1.6 เป็นบุตรลำดับที่ (รวมบุตร)	
	15 มิถุนายน 2549		12.45 น.	1	
1.	1.7 สถานที่เกิด (ภาษาไทย)* (ภาษาอังกฤษ)**		1.8 ผู้คลอด	1.9 ฝาแฝดชนิด	
	Mangdy Hospital Sindh United Kingdom		<input type="checkbox"/> ผสม <input type="checkbox"/> ท้องแรก <input type="checkbox"/> ท้องหลัง <input type="checkbox"/> ฝาแฝดชนิดอื่น	ไม่มี	
1.	1.10 ที่อยู่ (ภาษาไทย) (อังกฤษ) (โรมัน)				
	441 ซ. พหลโยธิน 66 เขตประเวศ กรุงเทพฯ 11100				
2.	2.1 ชื่อ และ ชื่อสกุลมารดา (ภาษาไทย)* (ภาษาอังกฤษ หนึ่งนามสกุล)**		2.2 หมายเลขบัตรประชาชน		
	ศรีใจ ไชยดี		1-1111-11111-11-1		
2.	2.3 อายุขณะเกิด	2.4 สัญชาติ	2.5 เชื้อชาติ (ไทย/จีน)	2.6 ปรภพ ไทย	
	25 ปี	ไทย	ไทย		
2.	2.7 ที่อยู่ขณะเกิด (ภาษาไทย) (อังกฤษ) (โรมัน)				
	441 ซ. พหลโยธิน 66 เขตประเวศ กรุงเทพฯ 11100				
2.	2.8 ที่อยู่หลังเกิด (ภาษาไทย) (อังกฤษ) (โรมัน)				
	89 BRIAR ROAD SINDH DERBY DE 24 9FB				
3.	3.1 ชื่อ และ ชื่อสกุล (ภาษาไทย)* (ภาษาอังกฤษ หนึ่งนามสกุล)**		3.2 หมายเลขบัตรประชาชน		
	ใจใจ ไชยดี		1-1111-11111-11-1		
3.	3.3 อายุขณะเกิด	3.4 สัญชาติ	3.5 เชื้อชาติ (ไทย/จีน)	3.6 ปรภพ ไทย	
	85 ปี	ไทย	ไทย		
3.	3.7 ที่อยู่ขณะเกิด (ภาษาไทย) (อังกฤษ) (โรมัน)				
	89 BRIAR ROAD SINDH DERBY DE 24 9FB				
4.	4.1 ชื่อ และ ชื่อสกุล		4.2 หมายเลขบัตรประชาชน		4.3 อายุ
	ใจใจ ไชยดี		1-1111-11111-11-1		85
4.	4.4 ที่อยู่				
	89 BRIAR ROAD SINDH DERBY DE 24 9FB				
4.	4.5 มารดาเกิดที่				
	<input type="checkbox"/> ไทย <input type="checkbox"/> จีน <input type="checkbox"/> ยุโรป <input type="checkbox"/> อื่น				
4.	4.6 มารดาเกิดที่ (ระบุชื่อเมือง)				
	Sindh				
4.	4.8 มารดาชื่อ			4.7 ฝาแฝดชนิด	
	ศรีใจ ไชยดี			ไม่มี	

หมายเหตุ * ใช้ตัวอักษรไทยเท่านั้น
** กรณีใช้นามสกุลอื่นให้ระบุในช่องว่าง

3. ทะเบียนบ้าน
บอกเลขที่บ้าน
ชื่อนามสกุล
ชื่อบิดา มารดา
สมาชิกในบ้าน

ท.5.14

ความสำคัญของเอกสารนี้ เป็นหลักฐานของทางราชการที่จัดขึ้นให้เจ้าบ้าน
เป็นผู้เก็บรักษา และ เจ้าบ้าน มีหน้าที่ต้องปกปักรักษา

ข้อ 1 กรณีมีคนเกิดในบ้าน
ข้อ 2 กรณีมี
ข้อ 3

ภายใน 1

- ผู้ใดไม่
- ผู้ใดทำใช้
หรือเอกสารก
หรือทั้งจำทั้งปร
ในกรณีผู้กระทั
และปรับตั้งแต่สองท

กรมการปกครอง กระทรวงมหาดไทย

รายการเกี่ยวกับบ้าน เล่มที่ 1

เลขรหัสประจำบ้าน 1012-220047-7 สำนักทะเบียน ที่ลงถิ่น เขตยานนาวา

รายการที่อยู่ 12/314 ซอยพระรามที่ 3 ซ 28/1 ถนนพระราม 3
แขวงบางโพงพาง เขตยานนาวา กรุงเทพมหานคร

ชื่อหมู่บ้าน ชื่อบ้าน

ประเภทบ้าน อาคารชุด ลักษณะบ้าน อาคารชุด 36 ชั้น

วันเดือนปีที่กำหนดบ้านเลขที่ 12 มกราคม 2555

ลงชื่อ  นายทะเบียน
(นางชลาภุณี กนพรชูวิ้ง)

วันเดือนปีที่พิมพ์ทะเบียนบ้าน 5 กุมภาพันธ์ 2555

1

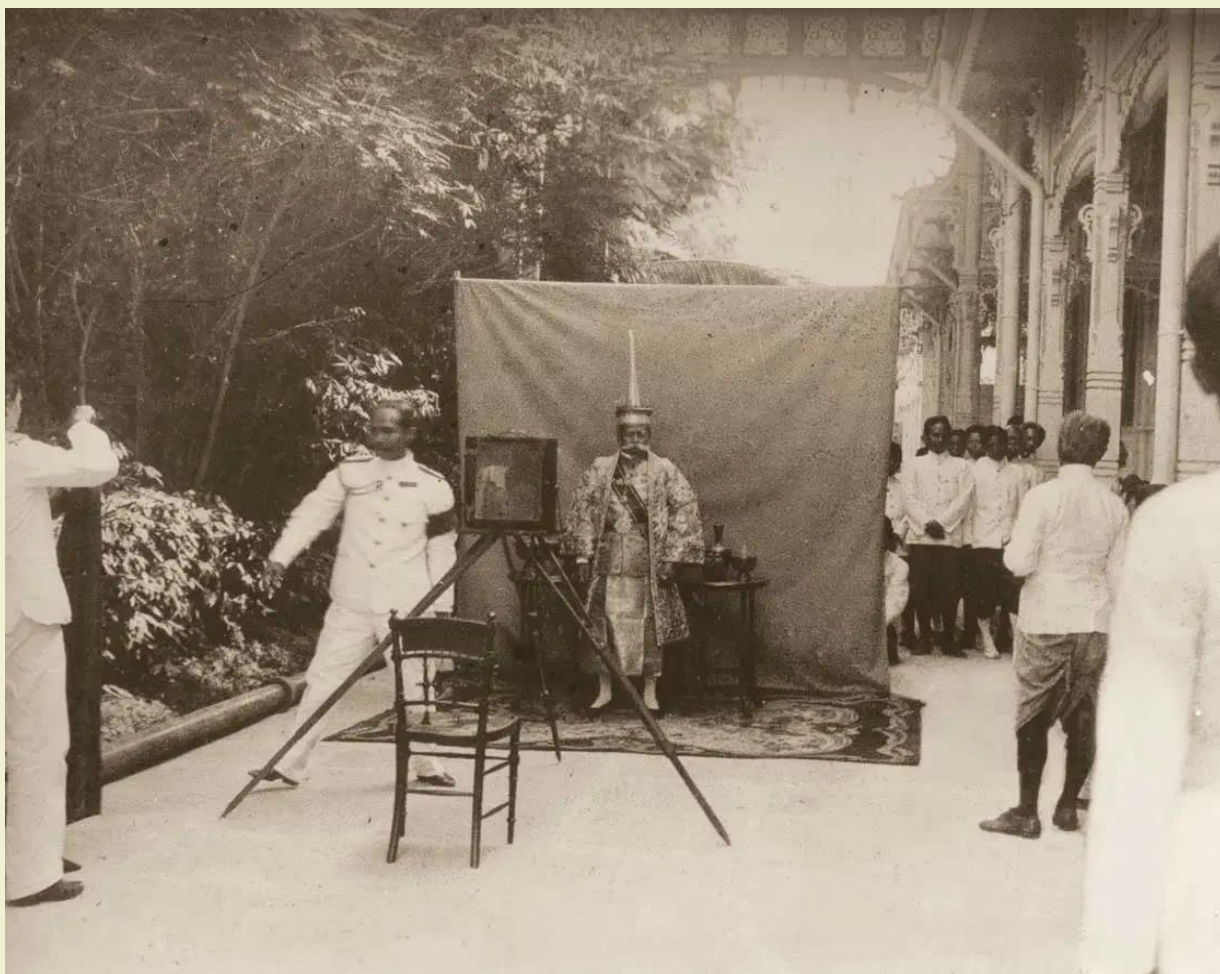

4.รูปถ่าย

ภาพถ่ายในอดีต

บอกเรื่องราวความ

เป็นมา วิธีชีวิตต่าง ๆ



1930s
Singapore





5. สิ่งของเครื่องใช้ที่ตกทอดมาในครอบครัว



5. สิ่งของเครื่องใช้ที่ตกทอดมาในครอบครัว



การสืบค้นและบันทึกเรื่อง
สำคัญของครอบครัว

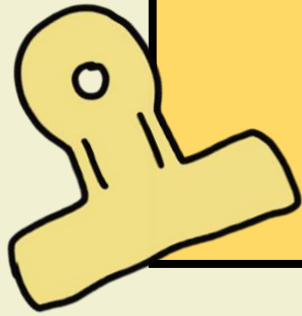

ในแต่ละครอบครัวมีประวัติความเป็นมา
ที่แตกต่างกันออกไป บางอย่างถูกลืมเลือนไป
ดังนั้นการค้นคว้าจะช่วยเตือนความจำ

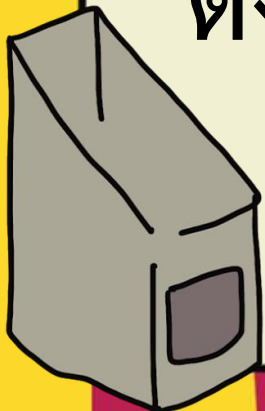

ทำให้รู้ว่า เราเกิดที่ไหน ช่วงเวลาใด

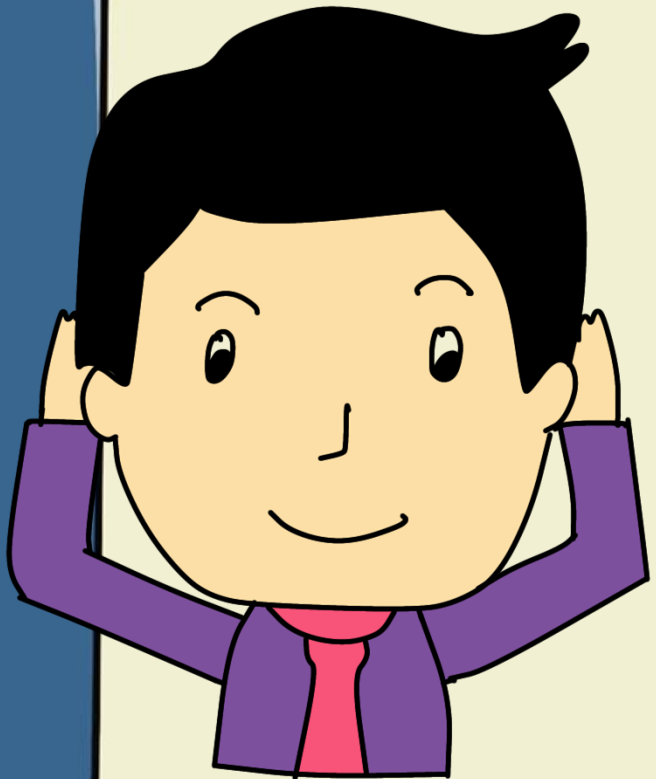

จังหวัดนนทบุรี
ปี 2564

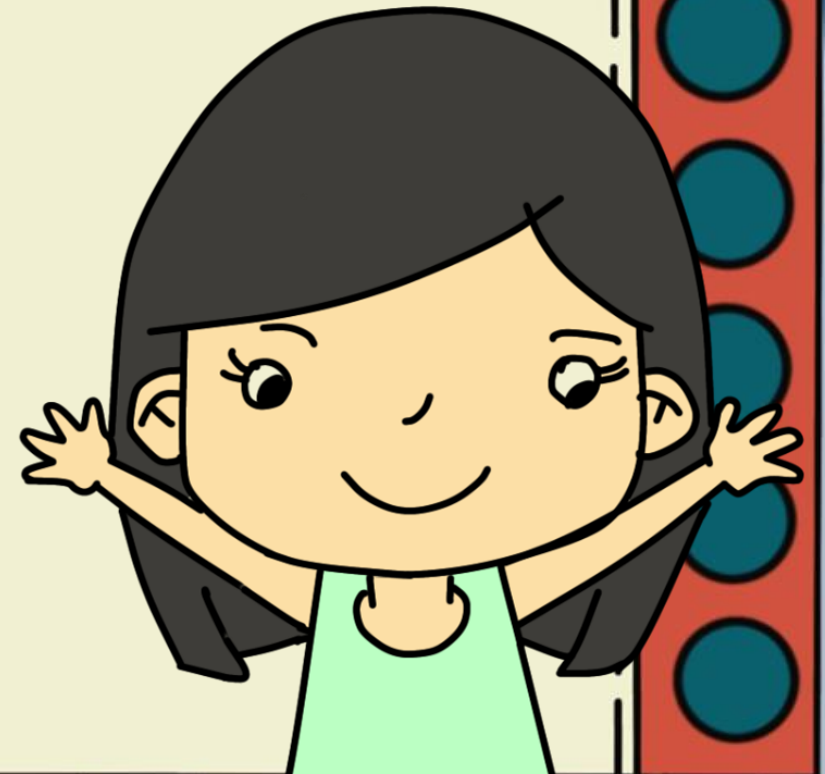

ทำให้เรารู้ว่าอาศัยอยู่กับใคร ช่วงเวลาใด

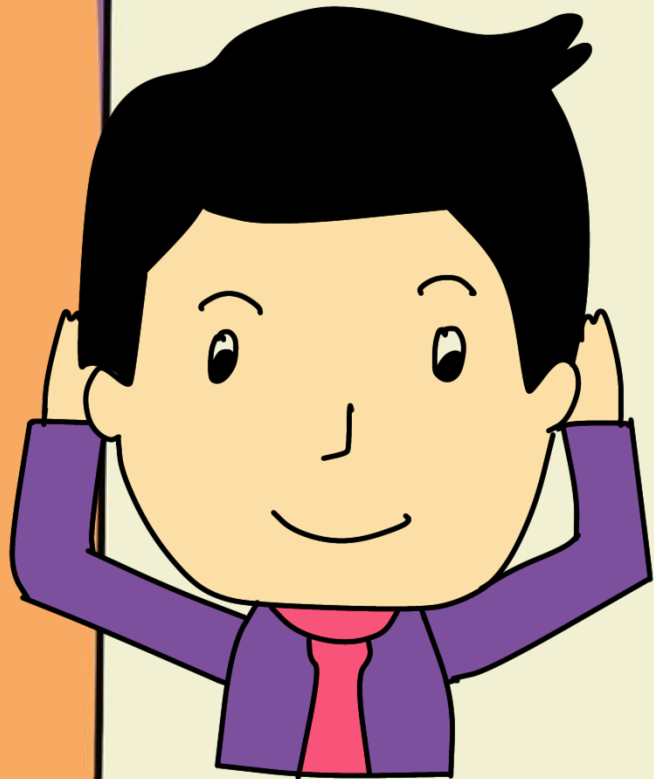

อยู่กับคุณพ่อคุณแม่
ปี2560-2564



ทำให้รู้ว่าเข้าโรงเรียนเมื่อไร ช่วงเวลาใด

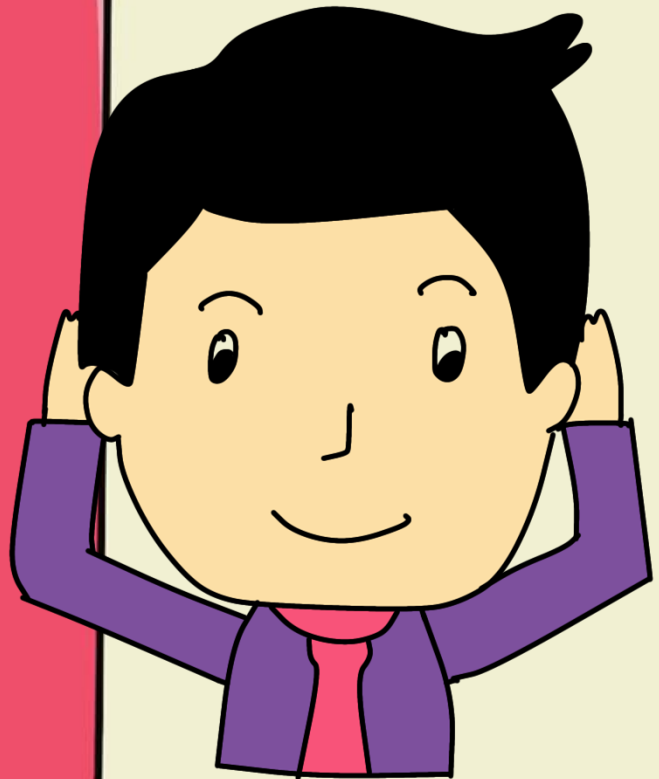

โรงเรียนเด่นหล้า
ปี2564

