



บทที่ 3 เวลา

นางนภาพร พานิชสุข
ครูชำนาญการพิเศษ
โรงเรียนบ้านสันกำแพง

การบอกเวลาเป็น นาฬิกาและนาที

จุดประสงค์ :

สามารถบอกเวลาเป็นนาฬิกาและนาที

การบอกเวลาเป็นนาฬิกาและนาที

เข็มสั้น

บอกเวลาเป็นนาฬิกา

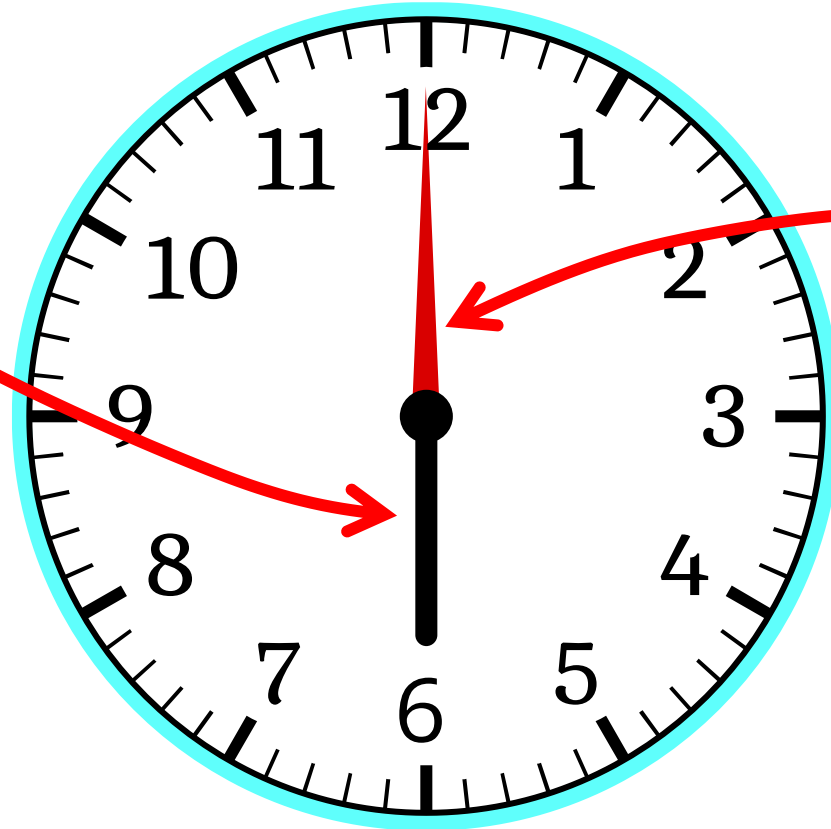

เข็มยาว

บอกเวลาเป็นนาที



การบอกเวลาเป็นนาฬิกาและนาที-เวลากลางวัน

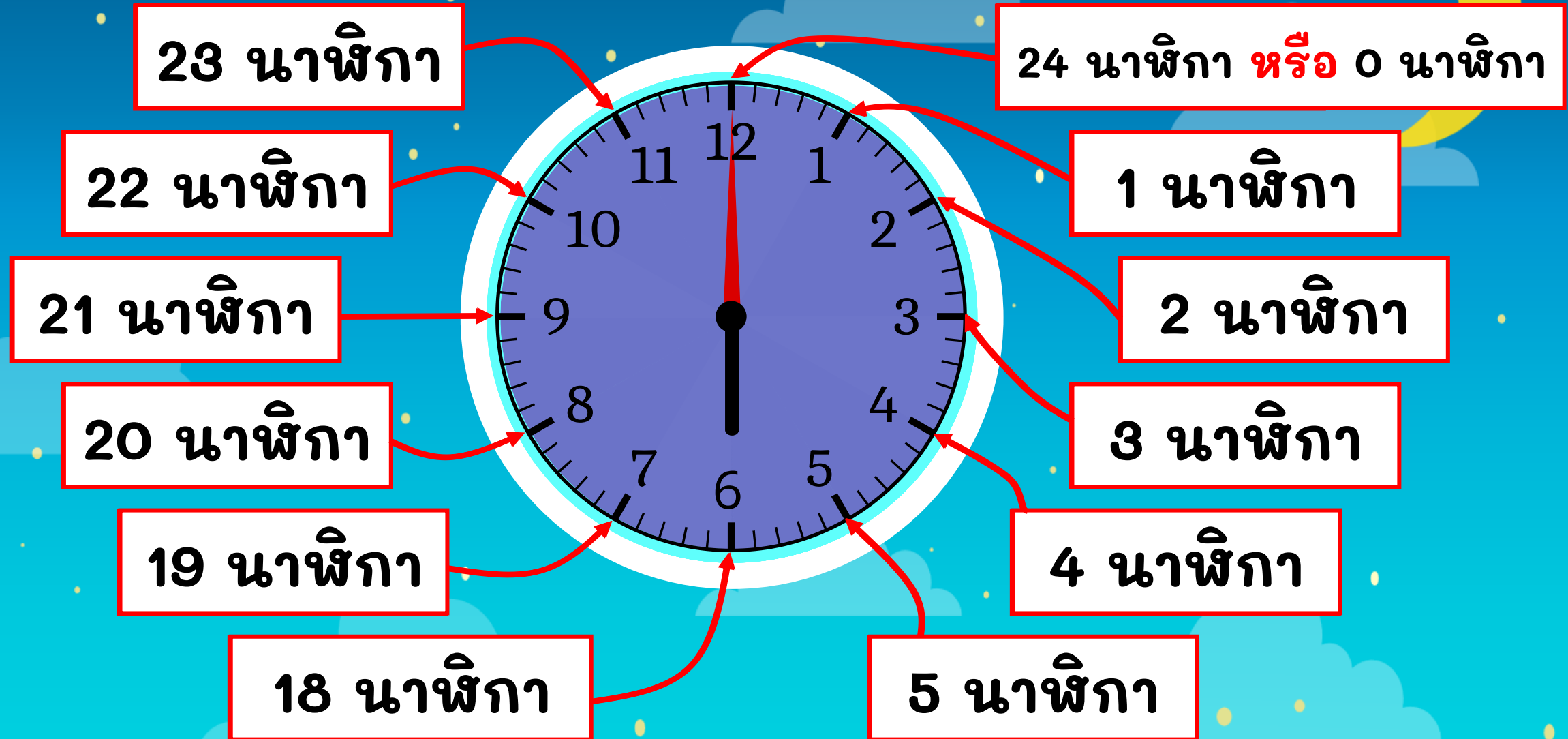

การบอกเวลาเป็นนาที

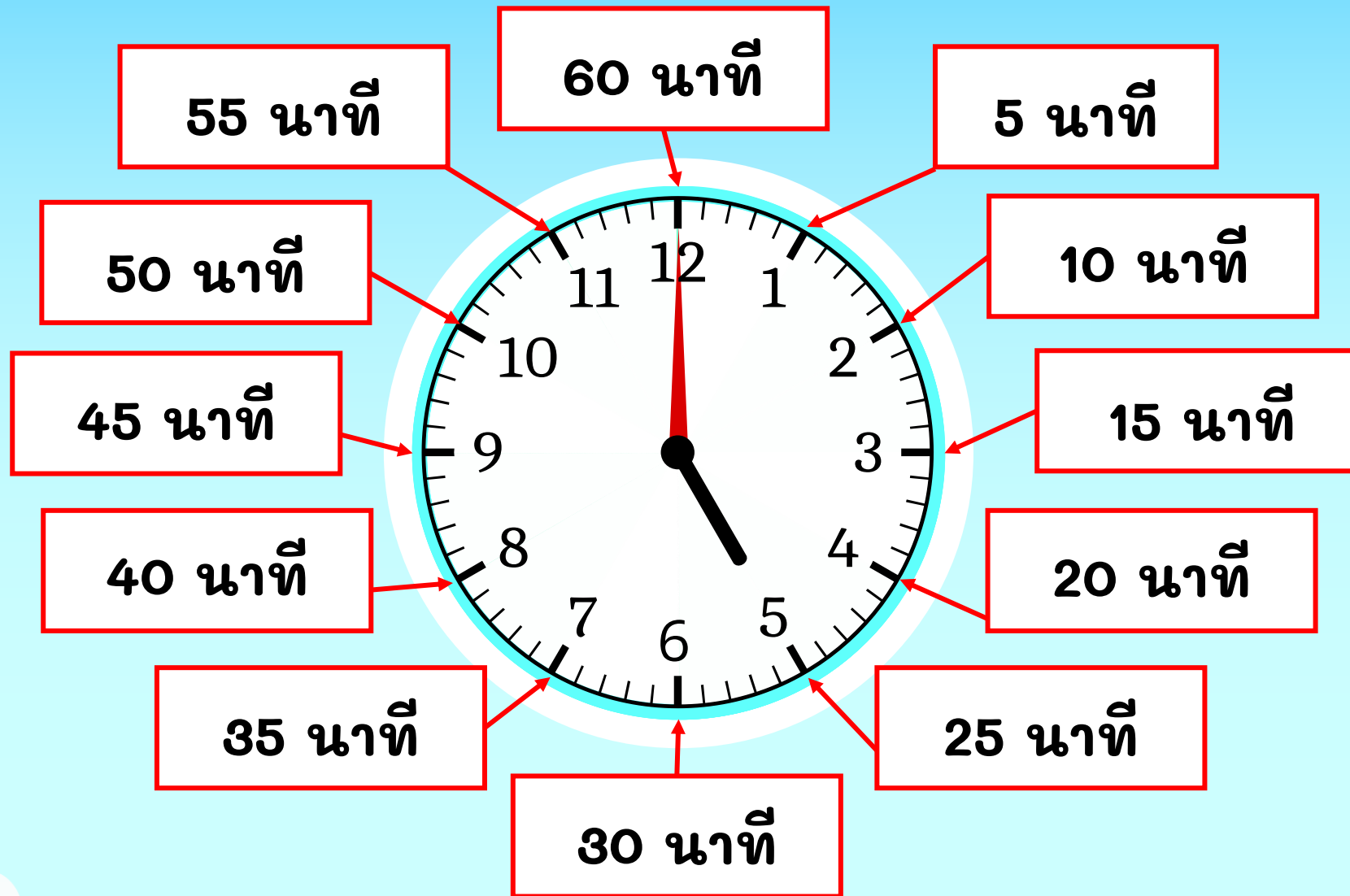

การบอกเวลาเป็นนาฬิกาและนาที

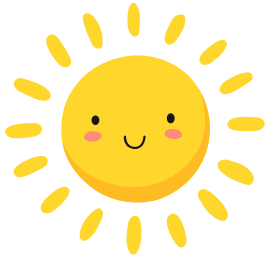

ตั้งแต่ 6 นาฬิกา ถึงก่อน 18 นาฬิกา เป็นเวลากลางวัน

ตั้งแต่ 18 นาฬิกา ถึงก่อน 6 นาฬิกา เป็นเวลากลางคืน



กิจกรรมใดที่นักเรียนทำในช่วงกลางวัน



การบอกเวลาเป็นนาฬิกาและนาที



1

เติมเส้นชี้ตัวเลขอะไร

เฉลย

2

เติมยาวชี้ตัวเลขอะไร

เฉลย

3

อ่านเวลาได้อย่างไร

เฉลย

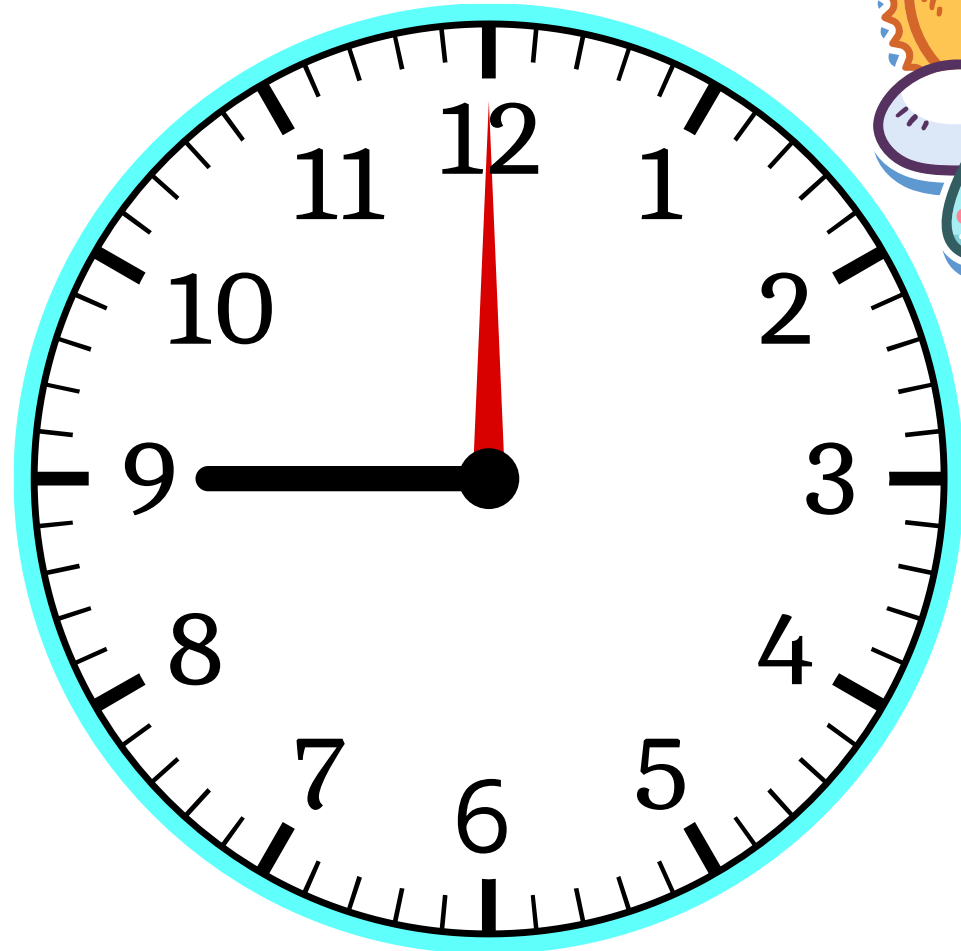

การบอกเวลาเป็นนาฬิกาและนาที

1

เข็มสั้นชี้ตัวเลขอะไร

เฉลย

2

เข็มยาวชี้ตัวเลขอะไร

เฉลย

3

อ่านเวลาได้อย่างไร

เฉลย

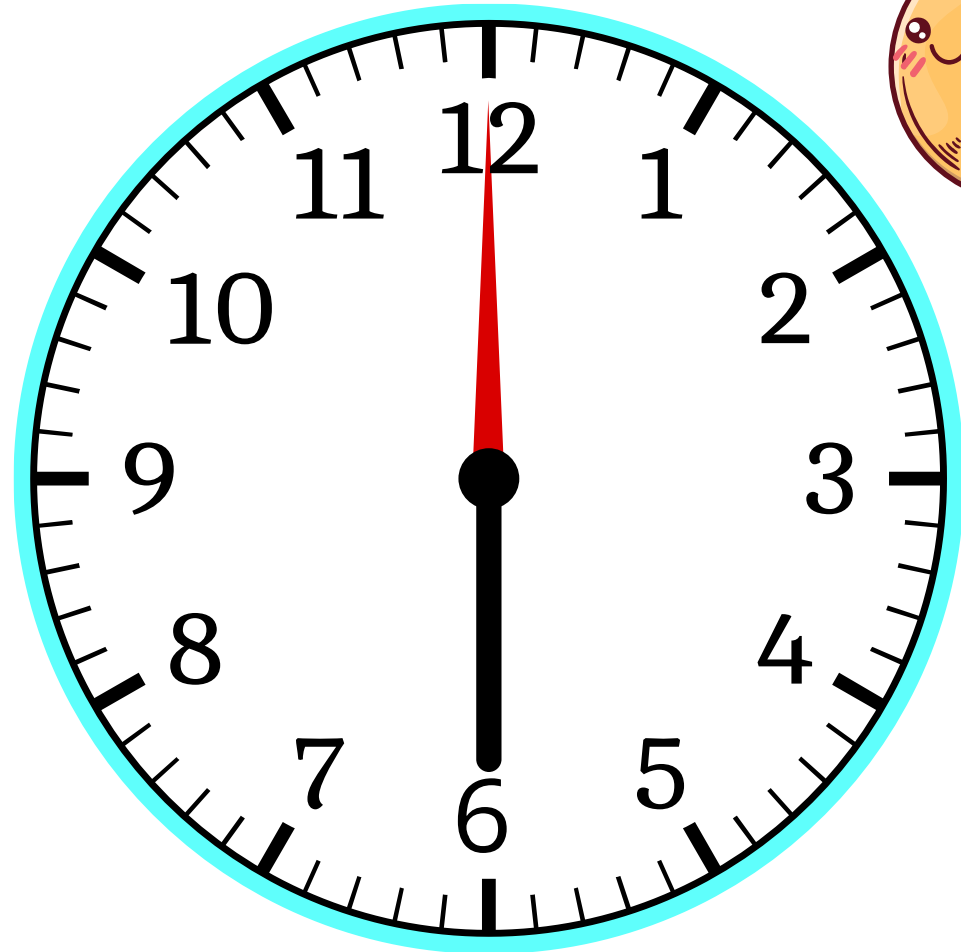

การบอกเวลาเป็นนาฬิกาและนาที



1

เติมเส้นชี้ตัวเลขอะไร

เฉลย

2

เติมยาวชี้ตัวเลขอะไร

เฉลย

3

อ่านเวลาได้อย่างไร

เฉลย

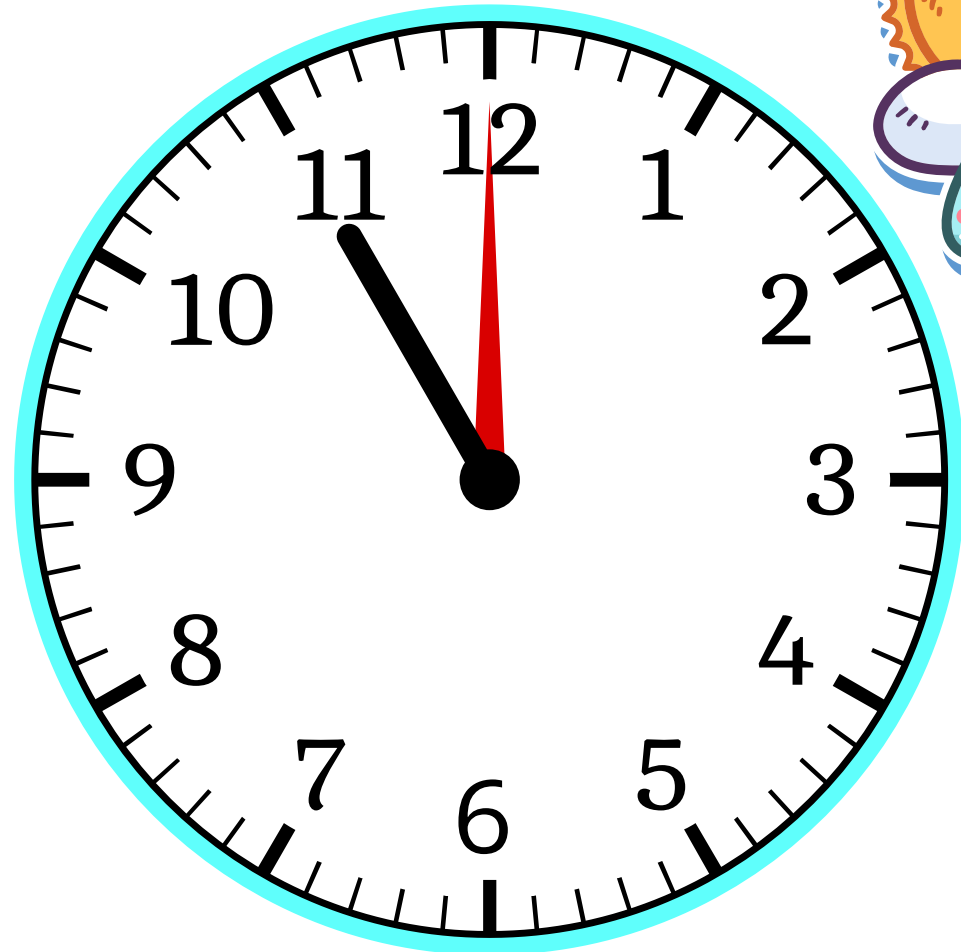

การบอกเวลาเป็นนาฬิกาและนาที



1

เพิ่มเส้นชี้ตัวเลขอะไร

เฉลย

2

เพิ่มยาวชี้ตัวเลขอะไร

เฉลย

3

อ่านเวลาได้อย่างไร

เฉลย

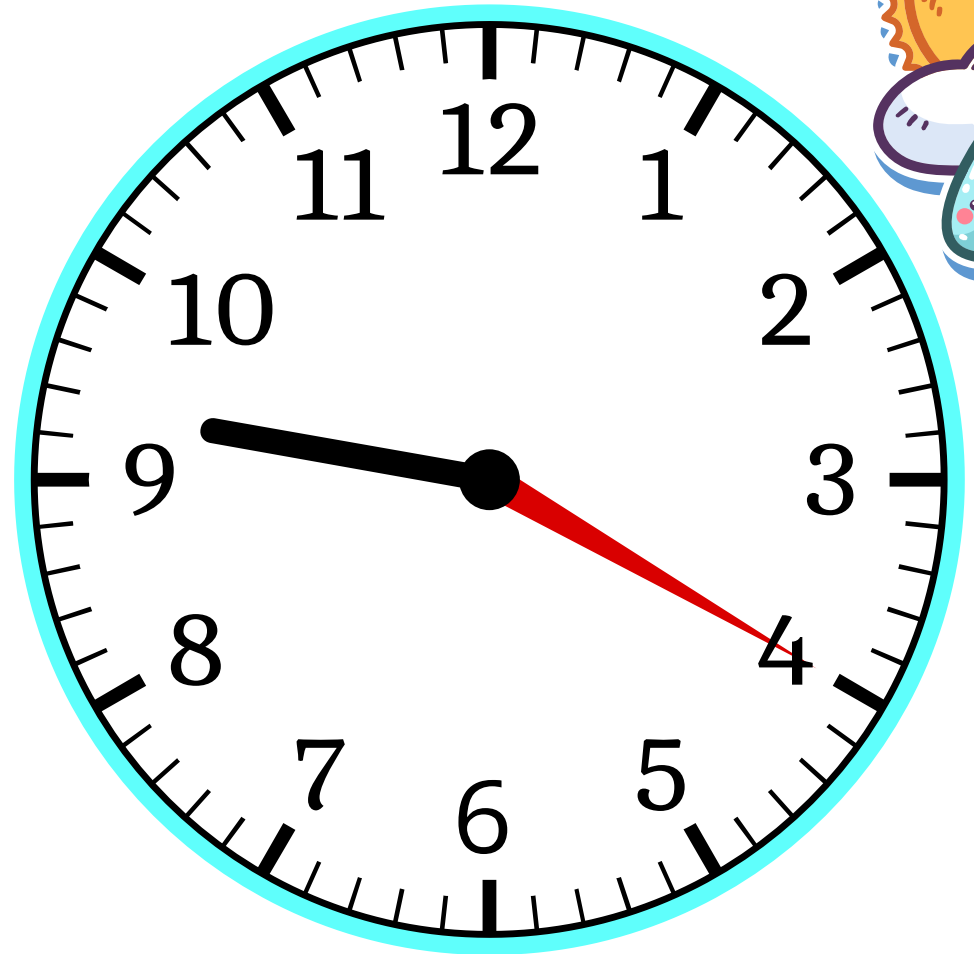

การบอกเวลาเป็นนาฬิกาและนาฬิกา



1

เติมสั้นชี้ตัวเลขอะไร

เฉลย

2

เติมยาวชี้ตัวเลขอะไร

เฉลย

3

อ่านเวลาได้อย่างไร

เฉลย

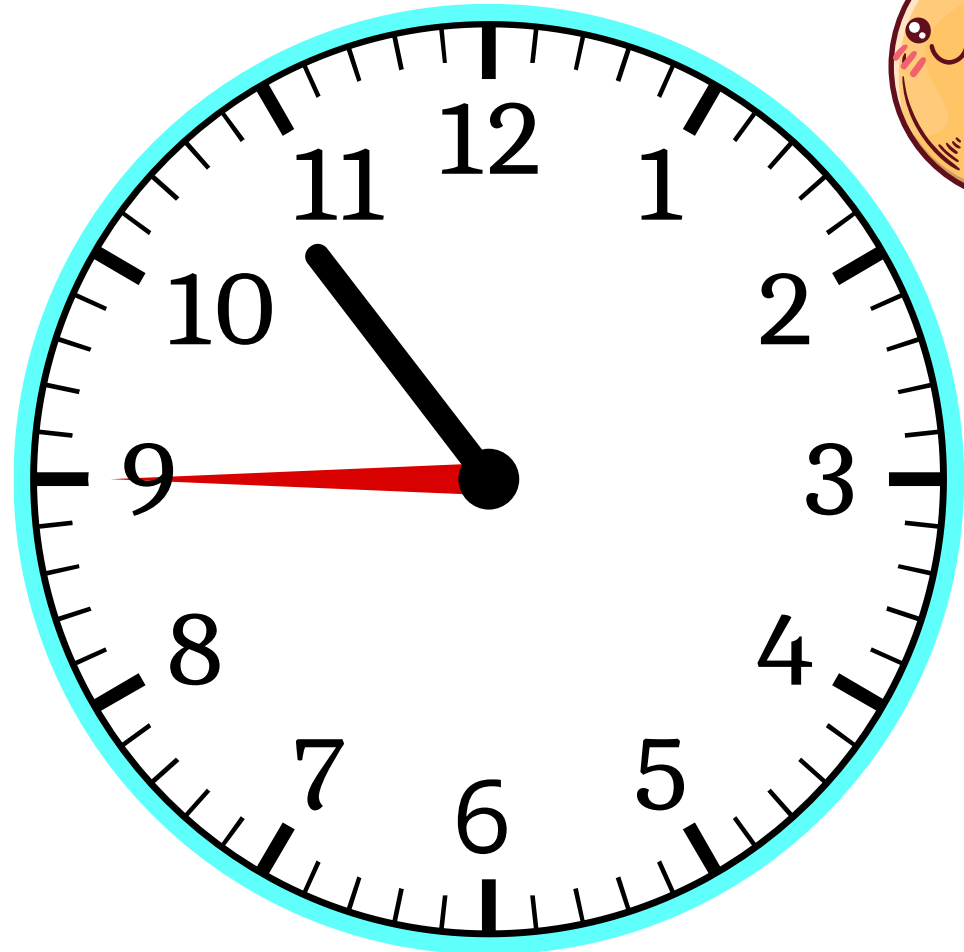

การบอกเวลาเป็นนาฬิกาและนาที



1

เขียนเส้นชี้ตัวเลขอะไร

เฉลย

2

เขียนยาวชี้ตัวเลขอะไร

เฉลย

3

อ่านเวลาได้อย่างไร

เฉลย

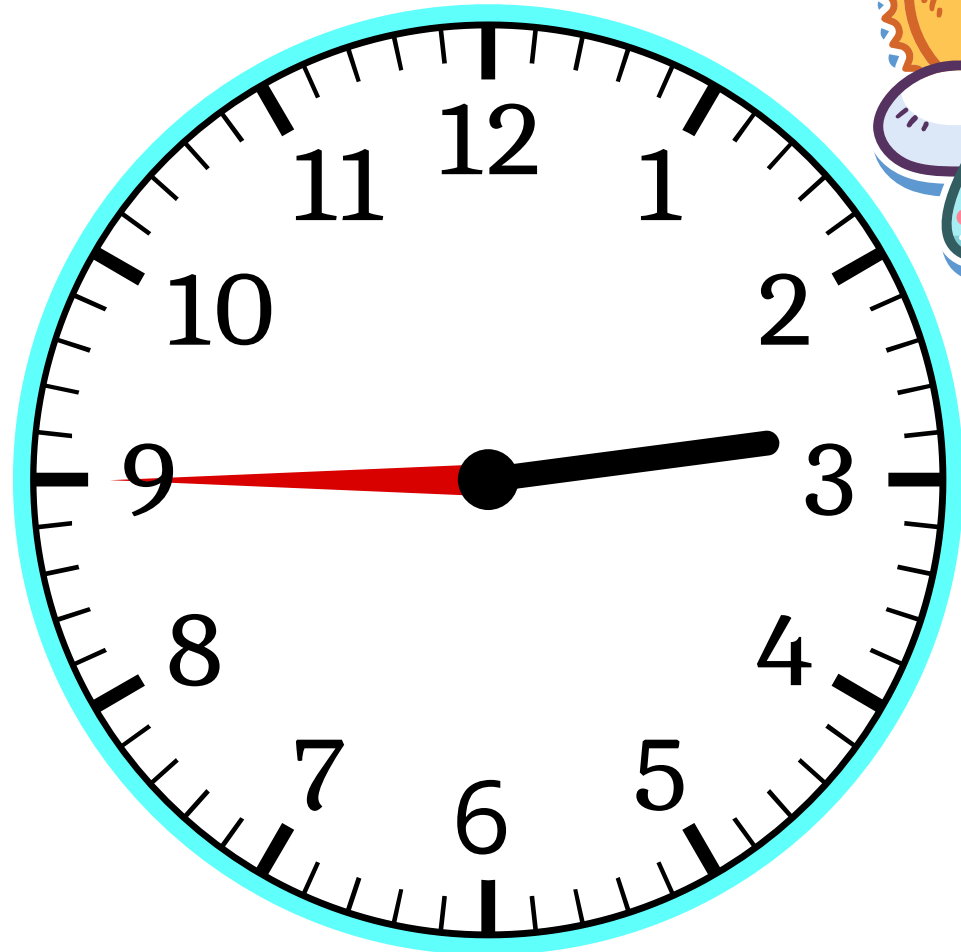

การบอกเวลาเป็นนาฬิกาและนาที



1

เพิ่มเส้นชี้ตัวเลขอะไร

เฉลย

2

เพิ่มยาวชี้ตัวเลขอะไร

เฉลย

3

อ่านเวลาได้อย่างไร

เฉลย

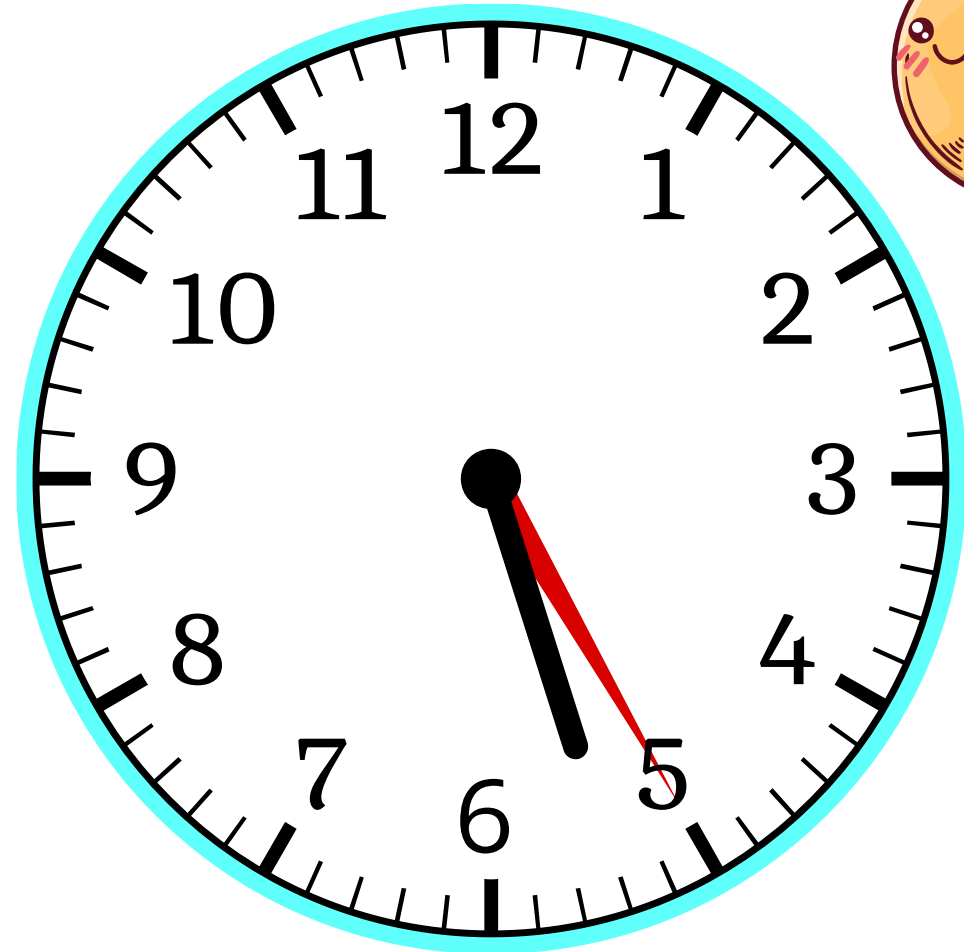

การบอกเวลาเป็นนาฬิกาและนาที



..... **19**... นาฬิกา **45**... นาที



..... **7**... นาฬิกา **45**... นาที

การบอกเวลาเป็นนาฬิกาและนาที



..... **3** ... นาฬิกา **30** ... นาที



..... **15** ... นาฬิกา **30** ... นาที

การบอกเวลาเป็นนาฬิกาและนาที



23... นาฬิกา **55**... นาที



11... นาฬิกา **55**... นาที

การบอกเวลาเป็นนาฬิกาและนาที



..... **5**... นาฬิกา **52**... นาที



..... **17**... นาฬิกา **52**... นาที

การบอกเวลาเป็นนาฬิกาและนาที



..... **3**... นาฬิกา **21**... นาที



..... **15**... นาฬิกา **21**... นาที

การบอกเวลาเป็นนาฬิกาและนาที



เฉลย



เฉลย

การบอกเวลาเป็นนาฬิกาและนาที



เจ็ดโมง



เจ็ดโมง

สิ่งที่ได้เรียนรู้



การบอกเวลาเป็นนาฬิกาและนาที

- 1) ถ้าเป็นนาฬิกาแบบเข็มให้พิจารณาที่ตำแหน่งเข็มสั้นและเข็มยาว เข็มสั้นบอกเวลาเป็นนาฬิกา เข็มยาวบอกเวลาเป็นนาที
- 2) ถ้าเป็นนาฬิกาแบบเข็มตัวเลข
ตัวเลขหน้าเครื่องหมาย : แสดงเวลาเป็นนาฬิกา
ตัวเลขหลังเครื่องหมาย : แสดงเวลาเป็นนาที



การอ่านและการเขียนบอกเวลา
ที่म्मหัพภาค (.) หรือ ทวิภาค (:)

จุดประสงค์ : สามารถอ่านและเขียนบอก
ที่म्मหัพภาค (.) หรือ ทวิภาค (:)

การอ่านและการเขียนบอกเวลาที่มีมหัพภาค (.) หรือ ทวิภาค (:)

การอ่านเวลาจากนาฬิกาแบบใช้ตัวเลข

ตัวเลขหน้าเครื่องหมาย

ตัวเลขหลังเครื่องหมาย

มหัพภาค (.) หรือ

13:45 น.

มหัพภาค (.) หรือ

ทวิภาค (:)

ทวิภาค (:)

บอกเวลาเป็นนาฬิกา

บอกเวลาเป็นนาที

การอ่านและการเขียนบอกเวลาที่มมหัพภาค (.) หรือ ทวิภาค (:)

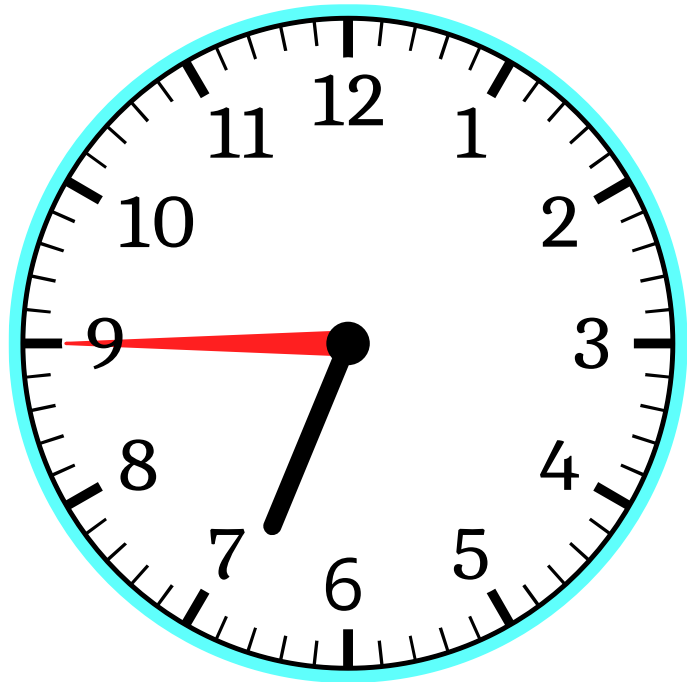

6 นาฬิกา 45 นาที

เขียนบอกเวลาแบบใช้มมหัพภาค (.)



6.45 น. หรือ 06.45 น.

เขียนบอกเวลาแบบใช้ทวิภาค (:)



6:45 น. หรือ 06:45 น.

การเขียนมมหัพภาค (.) หรือ ทวิภาค (:)
คั่นระหว่างนาฬิกาและนาที ต้องเขียน **น. ต่อท้าย**

การอ่านและการเขียนบอกเวลาที่มีห้พภาค (.) หรือ ทวิภาค (:)

การอ่านเวลา



21.36 น.

อ่านว่า

21 นาฬิกา 36 นาที
.....



09:10 น.

อ่านว่า

9 นาฬิกา 10 นาที
.....



19.15 น.

อ่านว่า

19 นาฬิกา 15 นาที
.....

การอ่านและการเขียนบอกเวลาที่มีห้พภาค (.) หรือ ทวิภาค (:)

การอ่านเวลา



01:50 น.

อ่านว่า

1 นาฬิกา 50 นาที



22.00 น.

อ่านว่า

22 นาฬิกา



15:02 น.

อ่านว่า

15 นาฬิกา 2 นาที

การอ่านและการเขียนบอกเวลาที่มัมห้พภาค (.) หรือ ทวิภาค (:)

จงเขียนบอกเวลาแบบใช้มัมห้พภาค (.) และ ทวิภาค (:)



เขียนบอกเวลาแบบใช้มัมห้พภาค (.)

08.25 น. หรือ 8.25 น.



เขียนบอกเวลาแบบใช้ทวิภาค (:)

08:25 น. หรือ 8:25 น.

การอ่านและการเขียนบอกเวลาที่มัมห้พภาค (.) หรือ ทวิภาค (:)

จงเขียนบอกเวลาแบบใช้มัมห้พภาค (.) และ ทวิภาค (:)



เขียนบอกเวลาแบบใช้มัมห้พภาค (.)

18.48 น.



เขียนบอกเวลาแบบใช้ทวิภาค (:)

18:48 น.

การอ่านและการเขียนบอกเวลาที่มัมห้พภาค (.) หรือ ทวิภาค (:)

จงเขียนบอกเวลาแบบใช้มัมห้พภาค (.) และ ทวิภาค (:)



เขียนบอกเวลาแบบใช้มัมห้พภาค (.)

11.22 น.



เขียนบอกเวลาแบบใช้ทวิภาค (:)

11:22 น.

การอ่านและการเขียนบอกเวลาที่มัมห้พภาค (.) หรือ ทวิภาค (:)

จงเขียนบอกเวลาแบบใช้มัมห้พภาค (.) และ ทวิภาค (:)



เขียนบอกเวลาแบบใช้มัมห้พภาค (.)

21.37 น.



เขียนบอกเวลาแบบใช้ทวิภาค (:)

21:37 น.

การอ่านและการเขียนบอกเวลาที่म्मหัพภาค (.) หรือ ทวิภาค (:)

1

จงคลิกคำตอบที่ถูกต้อง

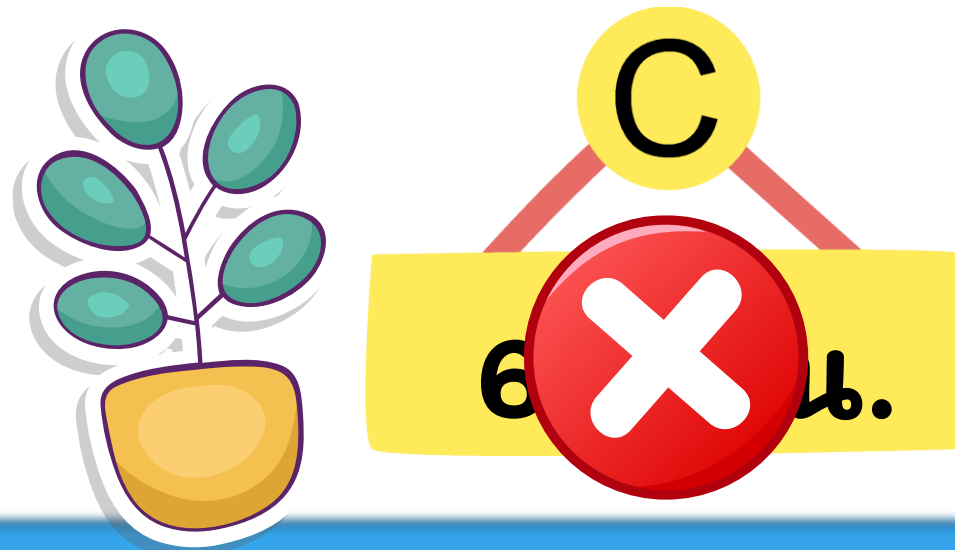
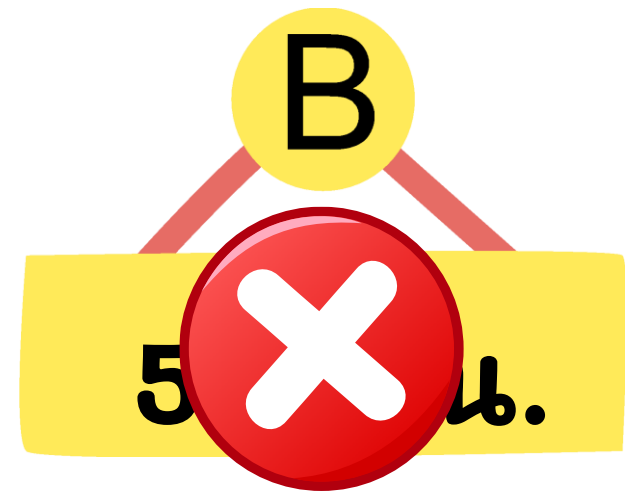
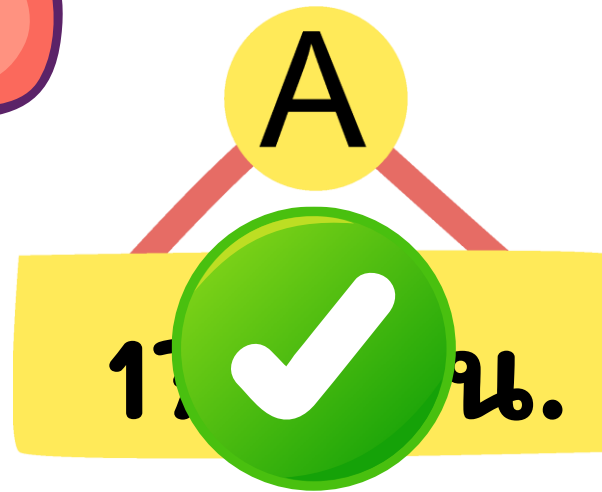

NEXT

การอ่านและการเขียนบอกเวลาที่म्मหัพภาค (.) หรือ ทวิภาค (:)

2

จงคลิกคำตอบที่ถูกต้อง

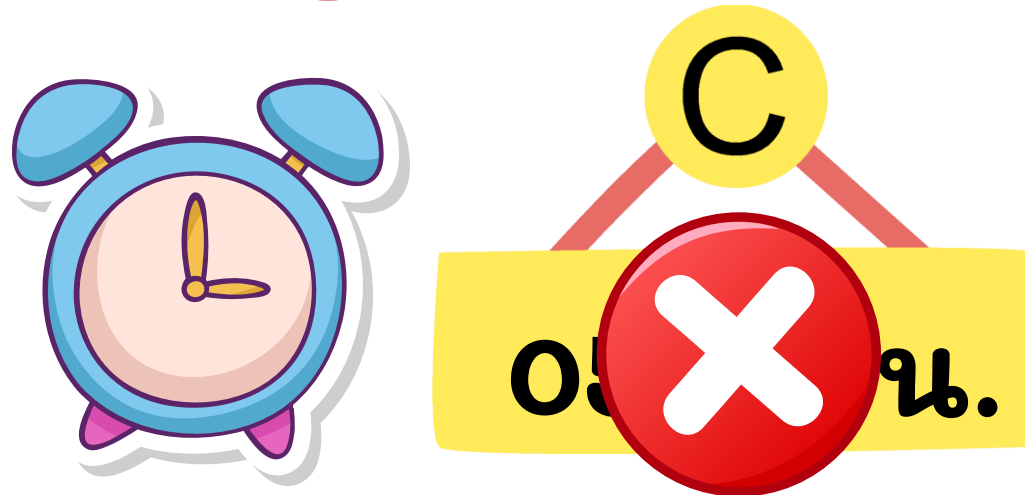
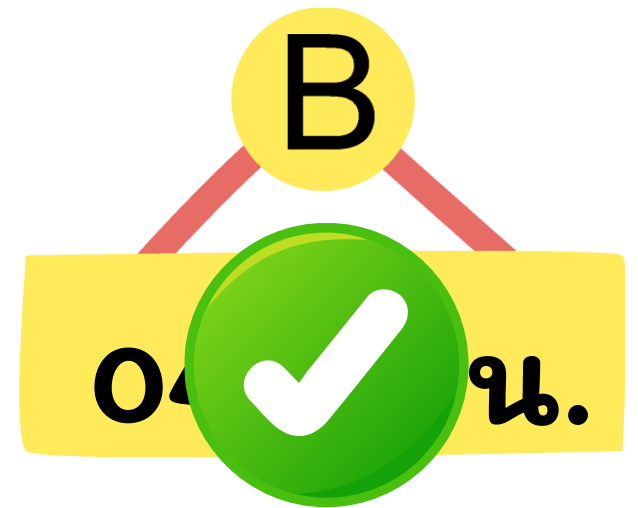
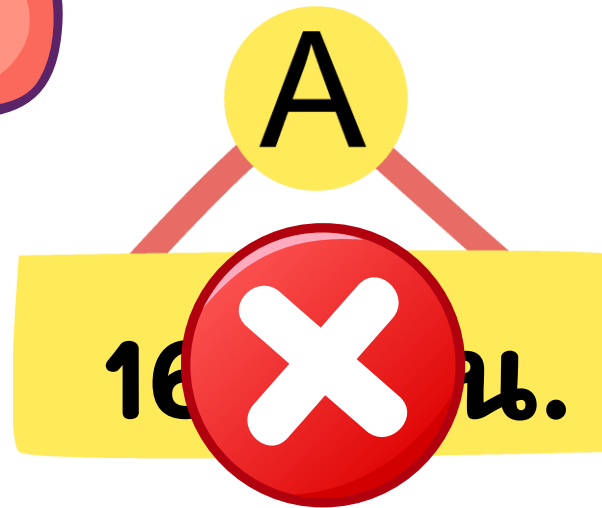

NEXT

การอ่านและการเขียนบอกเวลาที่म्मหัพภาค (.) หรือ ทวิภาค (:)

3

จงคลิกคำตอบที่ถูกต้อง



A

2 น.

✗

B

0 น.

✓

C

9 น.

✓

NEXT

การอ่านและการเขียนบอกเวลาที่म्मหัพภาค (.) หรือ ทวิภาค (:)

4

จงคลิกคำตอบที่ถูกต้อง

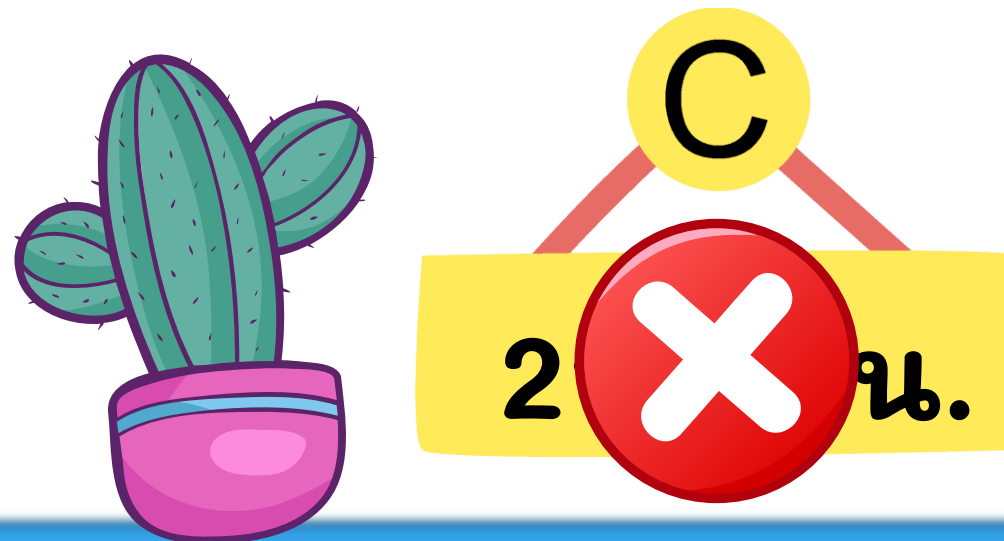
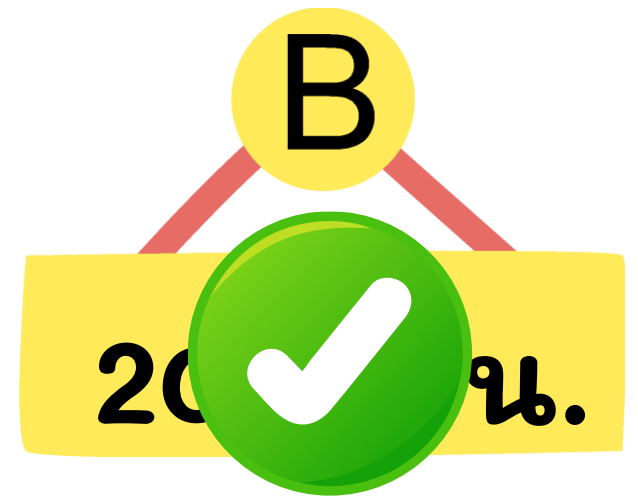
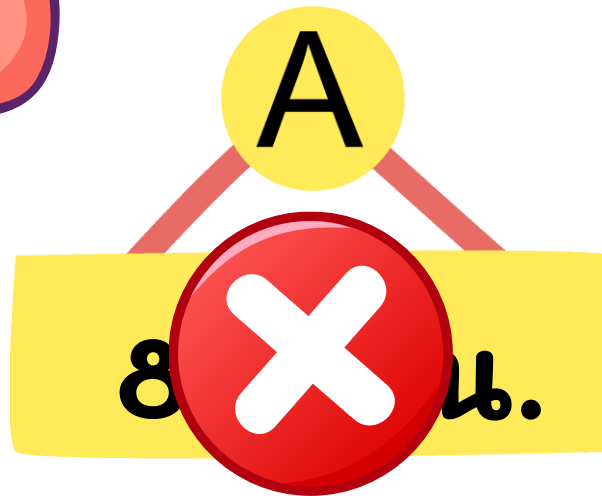

NEXT

การอ่านและการเขียนบอกเวลาที่म्मหัพภาค (.) หรือ ทวิภาค (:)

5

จงคลิกคำตอบที่ถูกต้อง

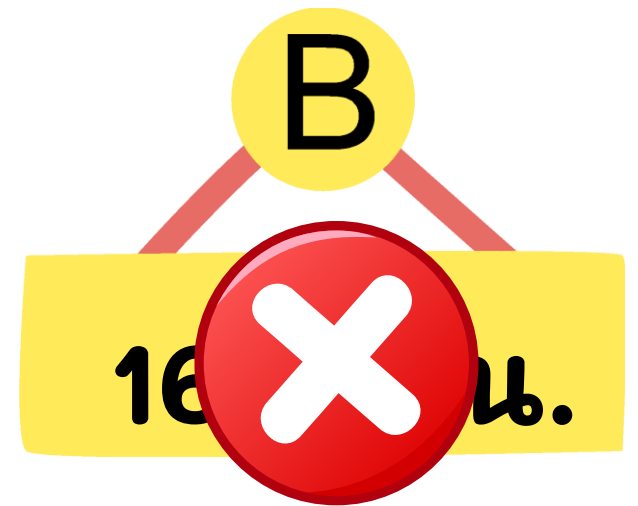
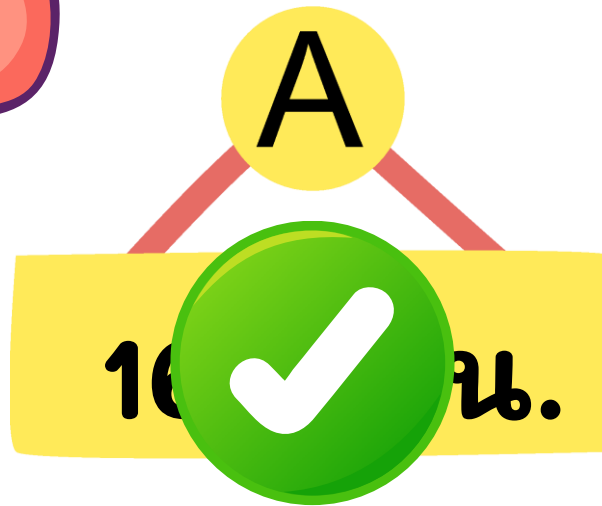
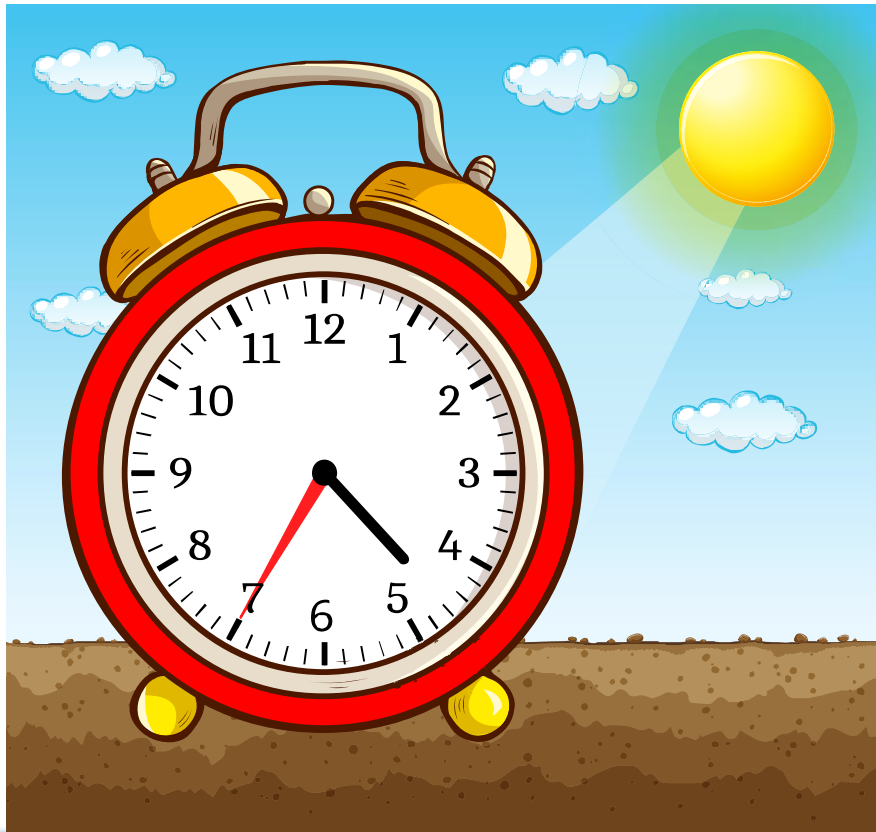

NEXT

การอ่านและการเขียนบอกเวลาที่म्मหัพภาค (.) หรือ ทวิภาค (:)

6

จงคลิกคำตอบที่ถูกต้อง

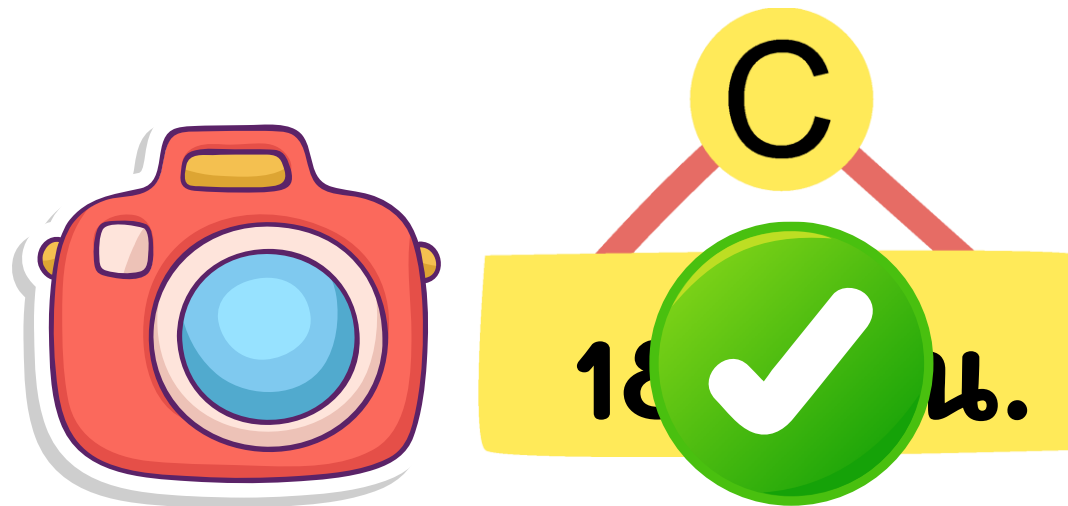
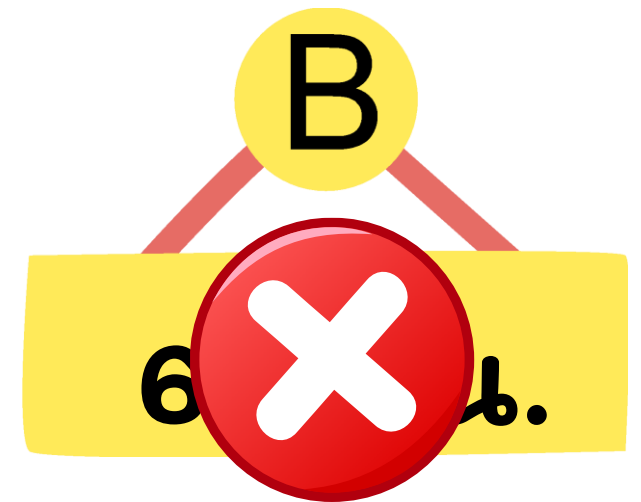
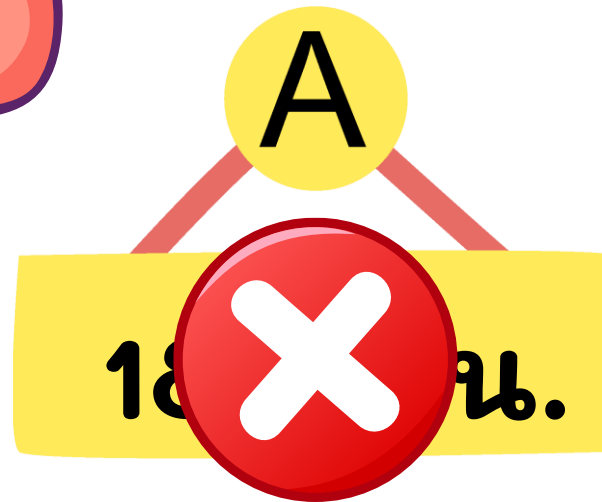

NEXT

สิ่งที่ได้เรียนรู้

1) การเขียนบอกเวลาอาจใช้มหัพภาค (.) หรือ ทวิภาค (:)
คั่นระหว่างตัวเลขที่แสดงนาฬิกา กับตัวเลขที่แสดงนาที
แล้วเขียน น. ต่อท้าย

2) การอ่านเวลาให้อ่าน
ตัวเลขหน้ามหัพภาค (.) หรือ ทวิภาค (:) เป็นนาฬิกา และอ่าน
ตัวเลขหลังมหัพภาค (.) หรือ ทวิภาค (:) เป็นนาที

การบอกระยะเวลาเป็น ชั่วโมงและนาที (1)

จุดประสงค์ : บอกระยะเวลาเป็นชั่วโมง
เมื่อกำหนดเวลาเริ่มต้นและเวลาสิ้นสุดกิจกรรม



จาก 6.00 น. ถึง 7.00 น.
เป็นระยะเวลาที่ชั่วโมง

1 ชั่วโมง

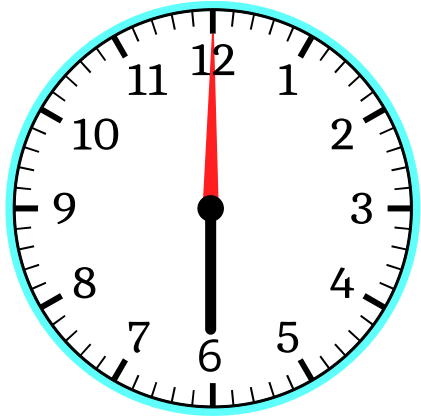

6.00 น.

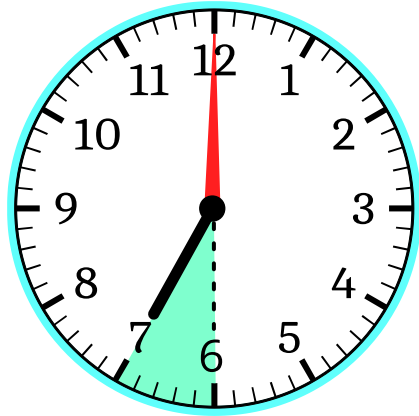

7.00 น.

1 ชั่วโมง หรือ 60 นาที

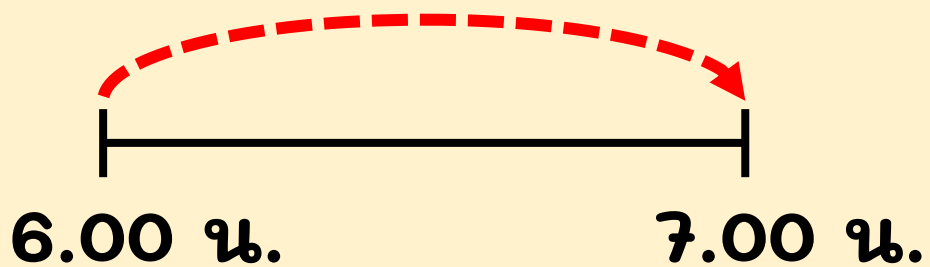

ภาพเคลื่อนไหวของนาฬิกา

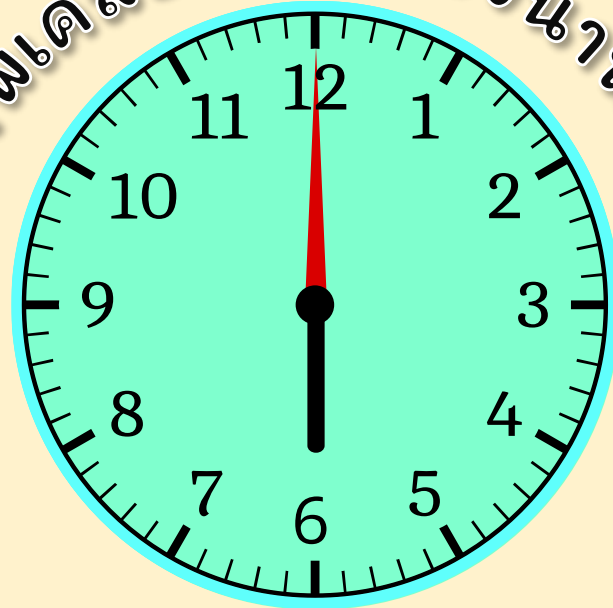

ระยะเวลาจาก
6.00 น. ถึง 7.00 น.

1

กลับบ้านจากที่ทำงานเวลา 16.30 น. ถึงบ้านเวลา 18.30 น.
กลับบ้านใช้เวลาเดินทาง**2**..... ชั่วโมง

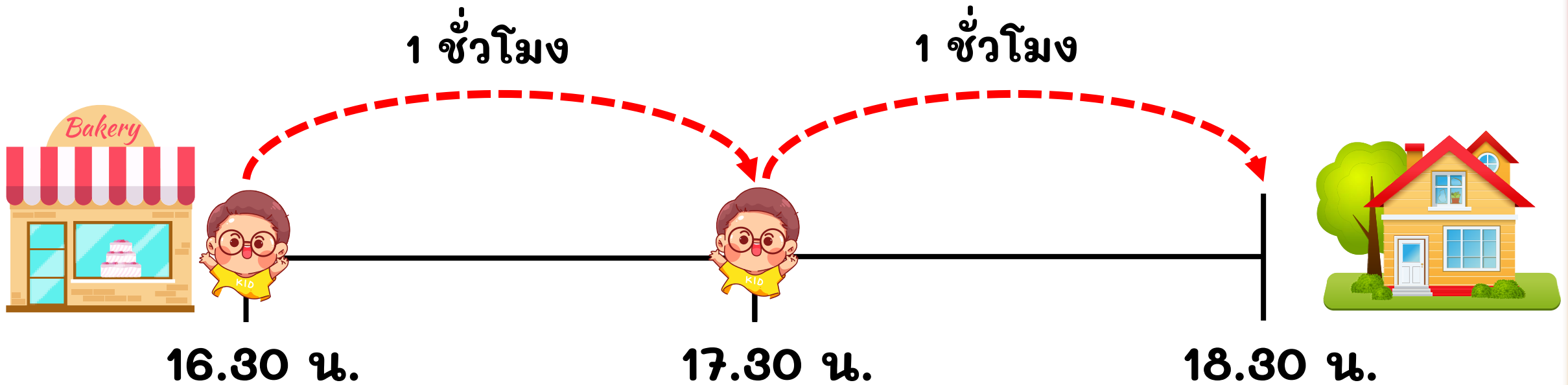

2

หนูนารีเริ่มทำขนมเวลา 11.17 น. ทำเสร็จเวลา 14.17 น.
หนูนารีใช้เวลาทำขนม3 ชั่วโมง

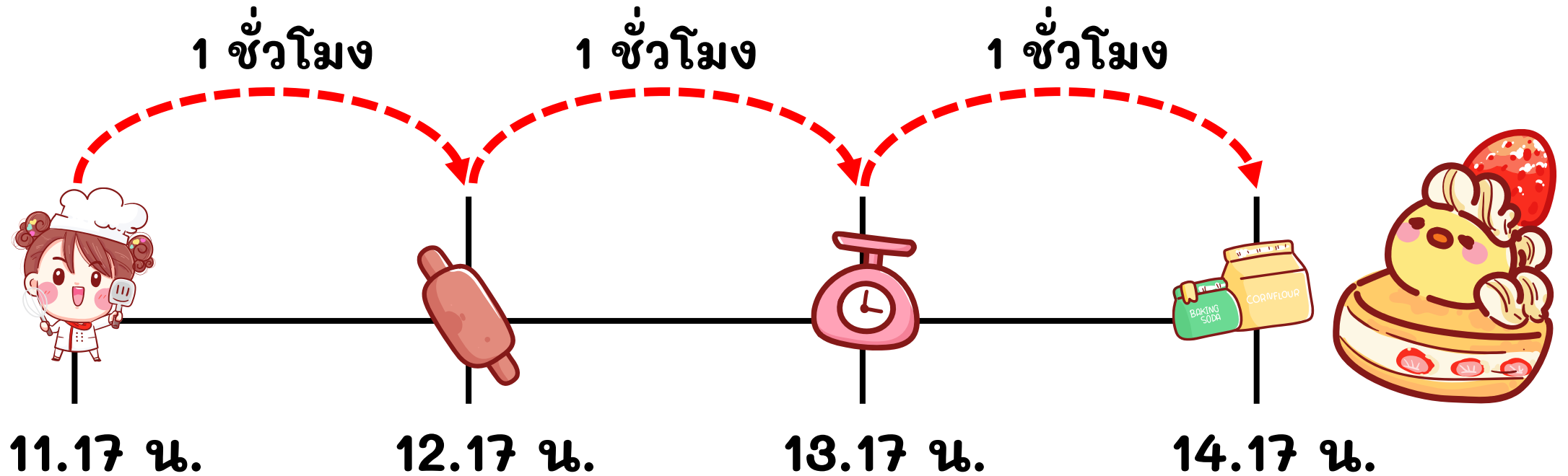

3

บอยออกจากบ้านเวลา 8.25 น. ถึงบ้านฟ้าเวลา 13.25 น.
บอยใช้เวลาเดินทาง5..... ชั่วโมง

1 ชั่วโมง 1 ชั่วโมง 1 ชั่วโมง 1 ชั่วโมง 1 ชั่วโมง



8.25 น.



9.25 น.



10.25 น.



11.25 น.



12.25 น.



13.25 น.





จงหาระยะเวลา

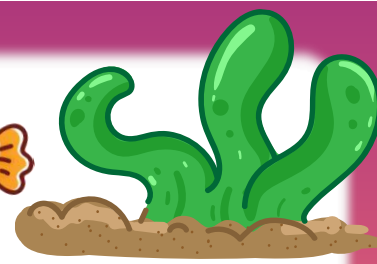
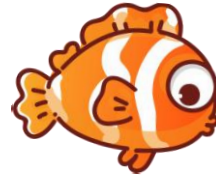

| ข้อ | กิจกรรม | เวลาเริ่มต้น | เวลาสิ้นสุด | ระยะเวลา |
|-----|------------|--------------|-------------|-----------|
| 1 | ปลูกต้นไม้ | 7.30 น. | 10.30 น. | 3 ชั่วโมง |
| 2 | ทำกับข้าว | 16.21 น. | 18.21 น. | 2 ชั่วโมง |
| 3 | ซักผ้า | 8.10 น. | 11.10 น. | 3 ชั่วโมง |
| 4 | ทำการบ้าน | 20.45 น. | 01.45 น. | 5 ชั่วโมง |
| 5 | ดูดาวตก | 21.15 น. | 3.15 น. | 6 ชั่วโมง |



จงบอกเวลาเริ่มต้นหรือสิ้นสุด

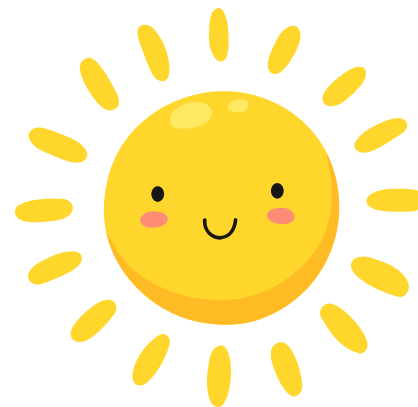

1 หยกใช้เวลาปลูกดอกไม้ 2 ชั่วโมง

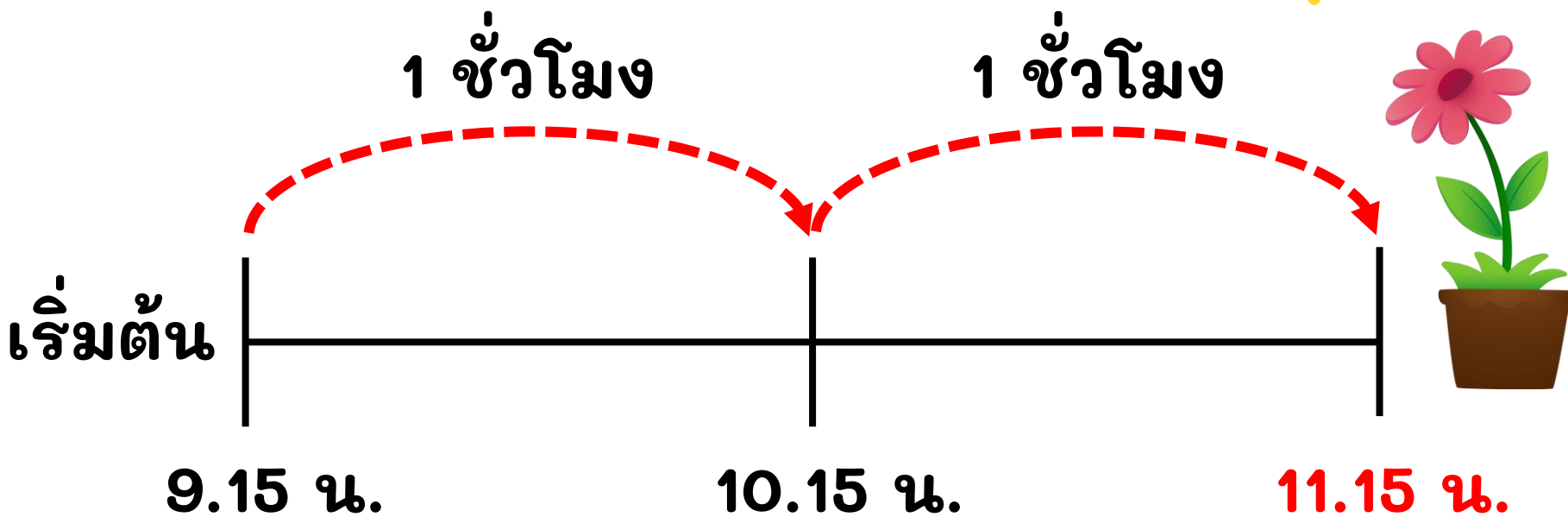

หยกปลูกดอกไม้เสร็จเวลา 11.15 น.



2 แม่ใช้เวลาทำอาหาร 4 ชั่วโมง

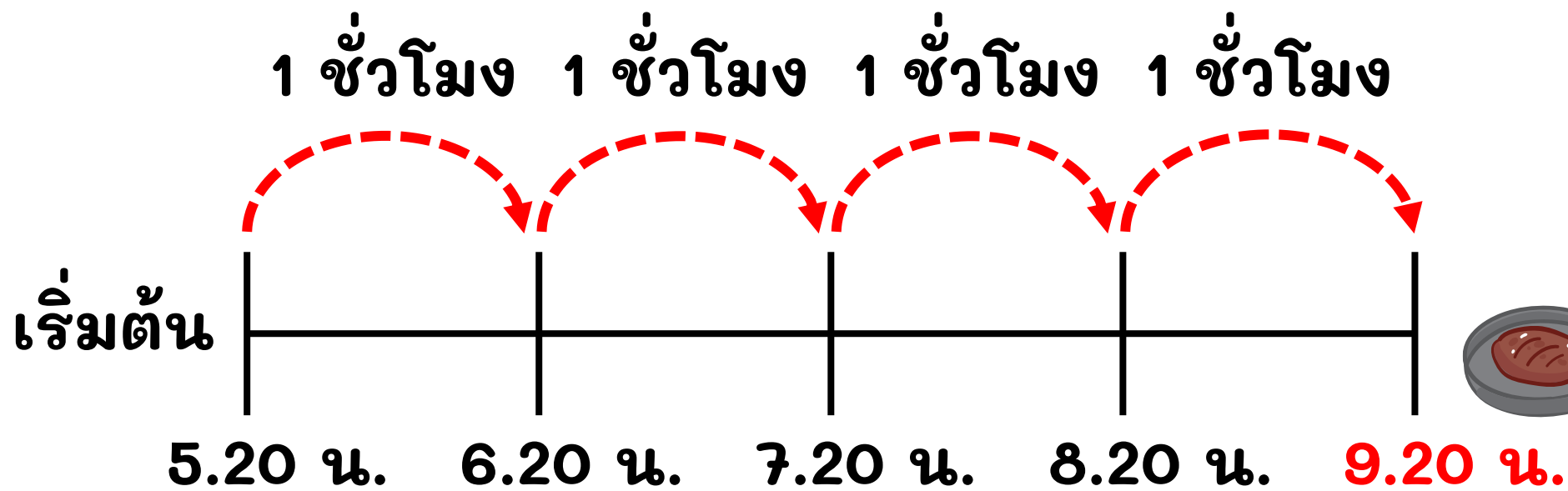

แม่ทำอาหารเสร็จเวลา 9.20 น.

3 นิส้าใช้เวลาทำการบ้าน 3 ชั่วโมง

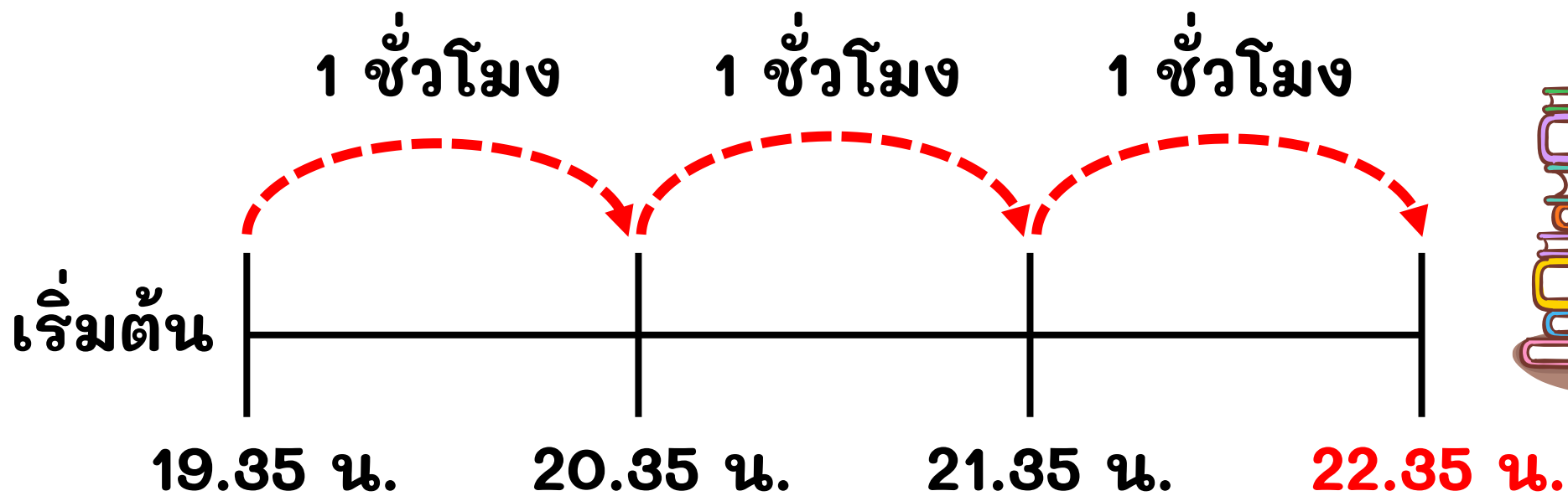

นิส้าทำการบ้านเสร็จเวลา **22.35 น.**

4

แผนใช้เวลาเรียนออนไลน์ 3 ชั่วโมง

ลด 1 ชั่วโมง ลด 1 ชั่วโมง ลด 1 ชั่วโมง

เริ่มต้น



18.00 น.



19.00 น.



20.00 น.



21.00 น.

สิ้นสุด

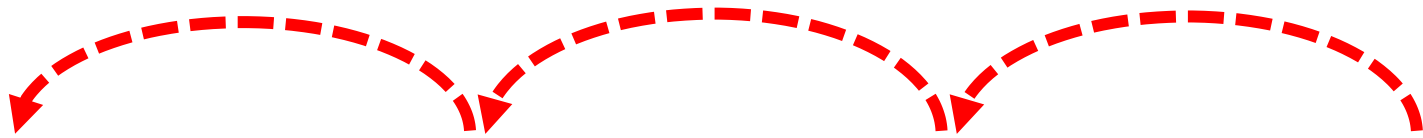

แผนเริ่มเรียนออนไลน์เวลา **18.00 น.**

5

อ้อมใช้เวลาทำงาน 8 ชั่วโมง

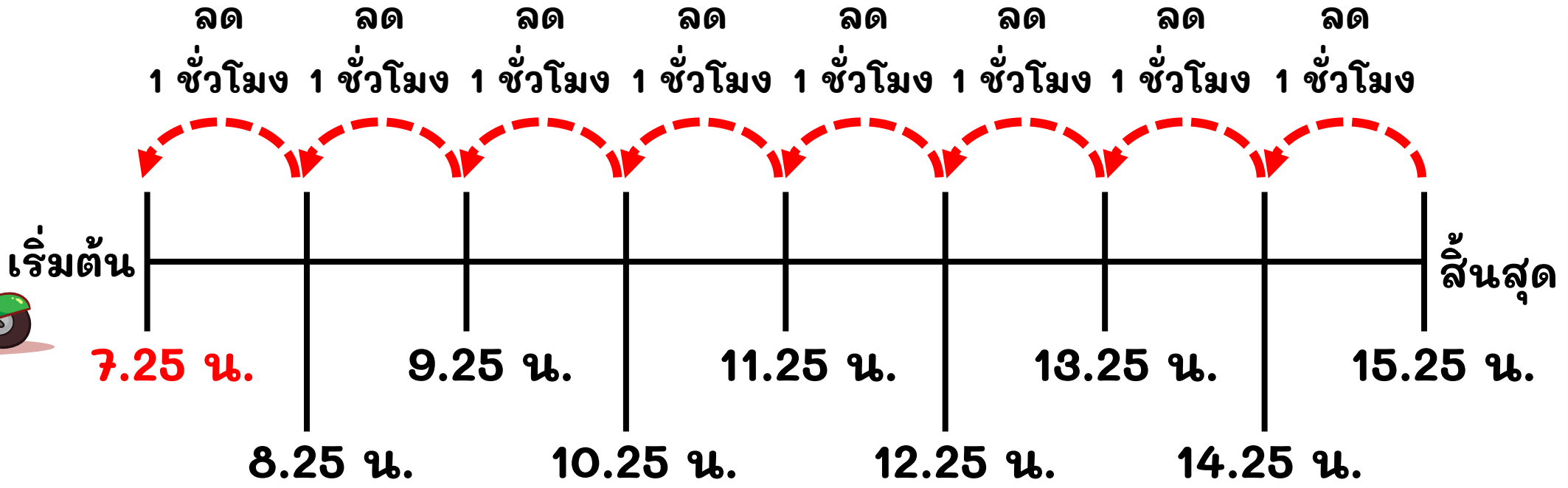

อ้อมเริ่มทำงานเวลา **7.25 น.**

สิ่งที่ได้เรียนรู้



การบอกระยะเวลาอาจบอกเป็นชั่วโมง
โดยนับจากเวลาเริ่มต้นจนถึงเวลาสิ้นสุด



การบอกระยะเวลาเป็น ชั่วโมงและนาที (2)

จุดประสงค์ : บอกระยะเวลาเป็นนาที
เมื่อกำหนดเวลาเริ่มต้นและเวลาสิ้นสุดกิจกรรม

1) กล้าเริ่มปั่นจักรยานเวลา 17.00 น. ปั่นจักรยานเสร็จเวลา 17.45 น.
กล้าใช้เวลาปั่นจักรยาน นาที

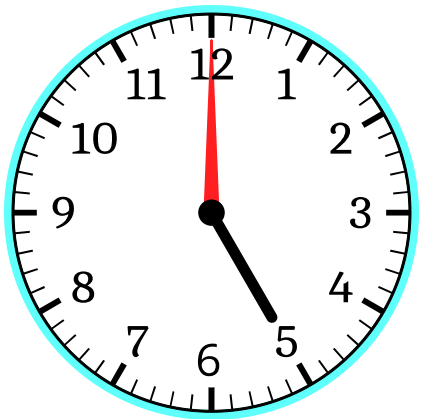

เริ่มปั่น
17.00 น.

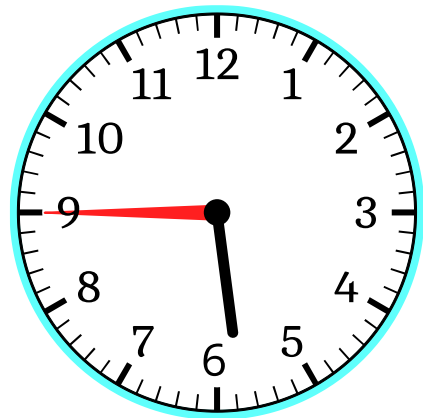

ปั่นเสร็จ
17.45 น.

5 นาที

10 นาที

15 นาที

20 นาที

25 นาที

30 นาที

35 นาที

40 นาที

45 นาที

2) จำเริ่มทำอาหารเวลา 9.00 น. จำทำอาหารเสร็จเวลา 9.34 น.
จำใช้เวลาทำอาหาร นาที

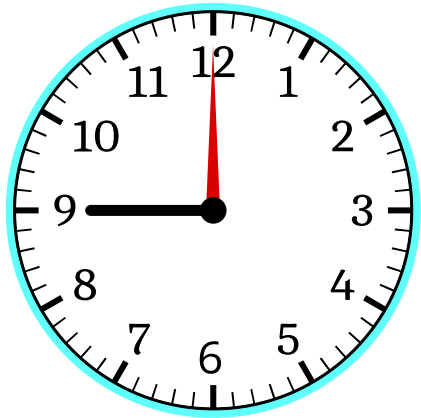

เริ่มทำอาหาร
9.00 น.

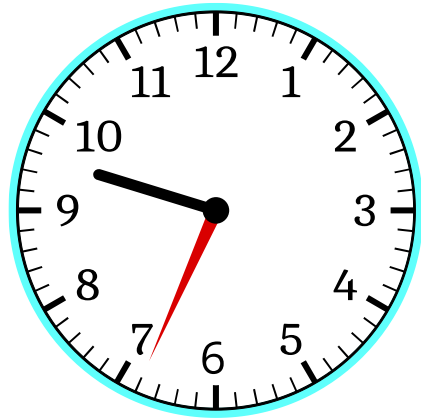

ทำอาหารเสร็จ
9.34 น.

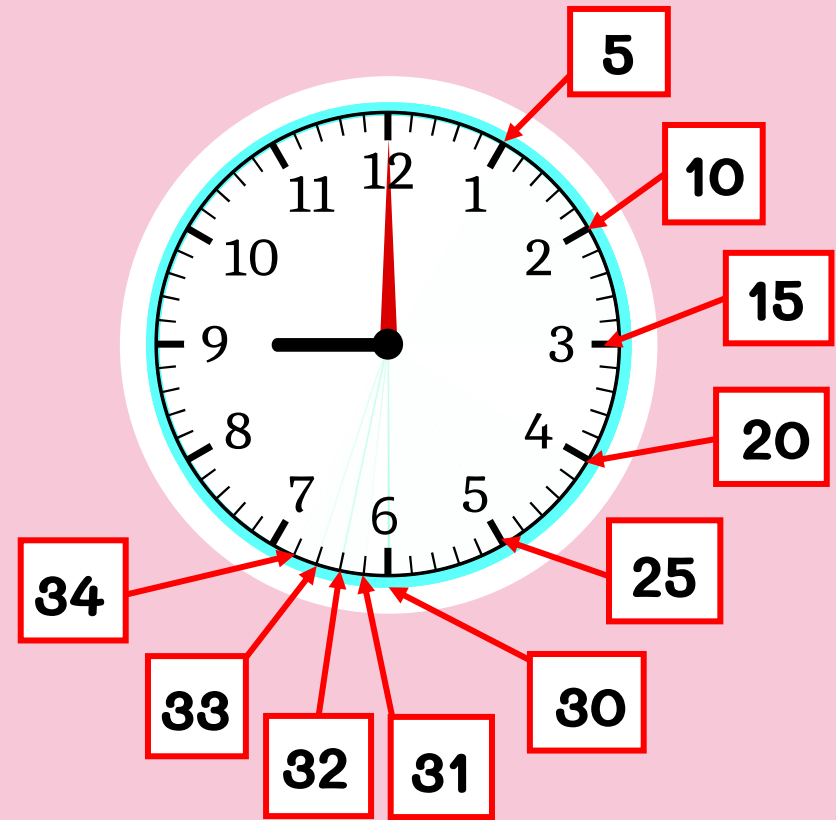

3) มินเริ่มอ่านหนังสือเวลา 20.25 น. มินอ่านเสร็จเวลา 20.56 น.
มินใช้เวลาอ่านหนังสือนาน **31** นาที

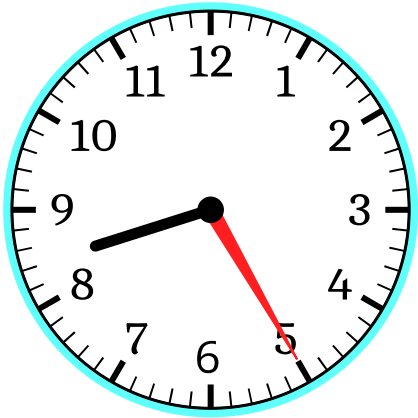

เริ่มอ่าน
20.25 น.

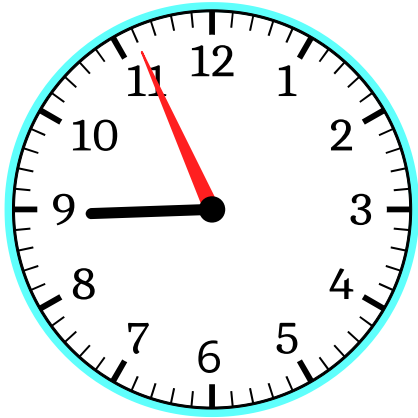

อ่านเสร็จ
20.56 น.

31 นาที

30 นาที

25 นาที

20 นาที

15 นาที

10 นาที

5 นาที

4) ปลาเริ่มซักผ้าเวลา 14.50 น. ปลาซักผ้าเสร็จเวลา 15.12 น.

ปลาใช้เวลาซักผ้านาน **22** นาที

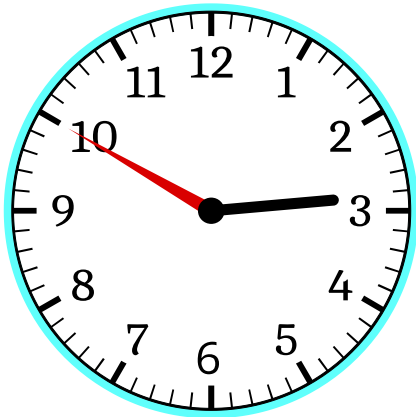

เริ่มซักผ้า
14.50 น.

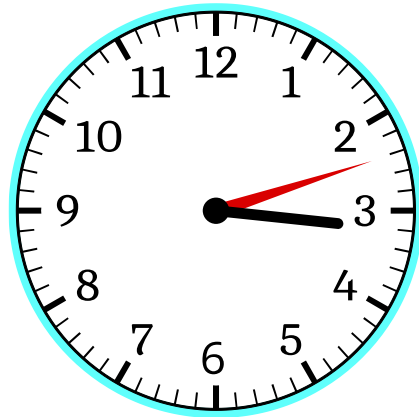

ซักผ้าเสร็จ
15.12 น.

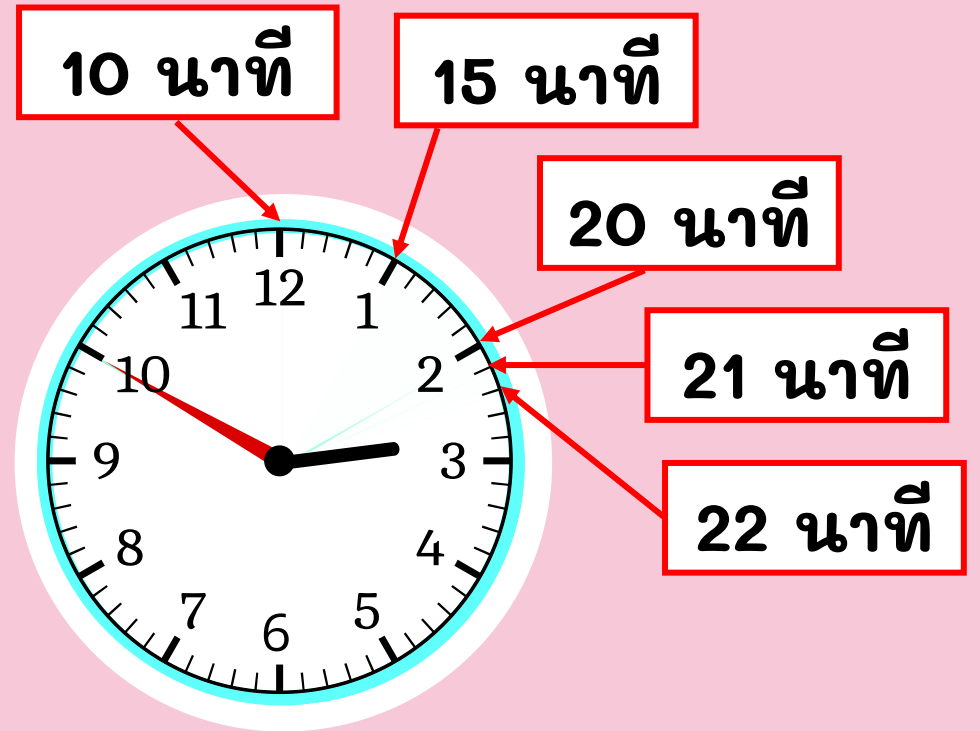

5) พี่เริ่มจัดดอกไม้เวลา 15.42 น. พี่จัดดอกไม้เสร็จเวลา 16.25 น.
พี่ใช้เวลาจัดดอกไม้นานกี่นาที

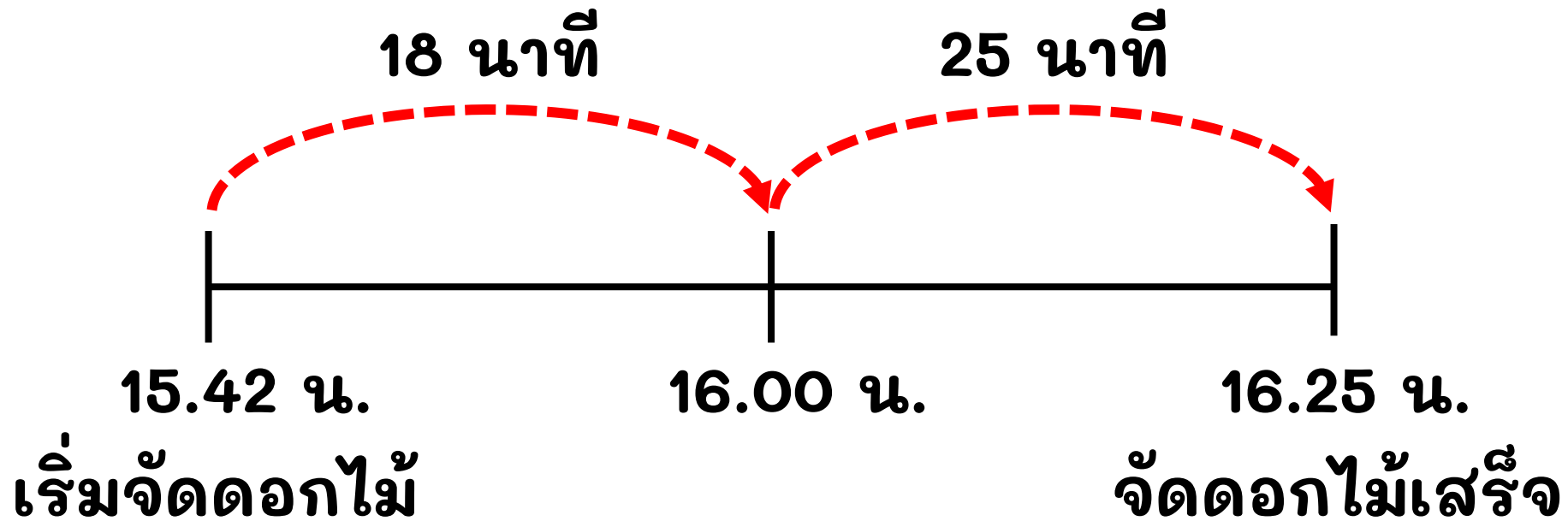

พี่ใช้เวลาจัดดอกไม้นาน $18 + 25 = 43$ นาที



6) เด็กเริ่มทำงานบ้านเวลา 17.37 น. เด็กทำงานบ้านเสร็จเวลา 18.20 น.
เด็กใช้เวลาทำงานบ้านกี่นาที

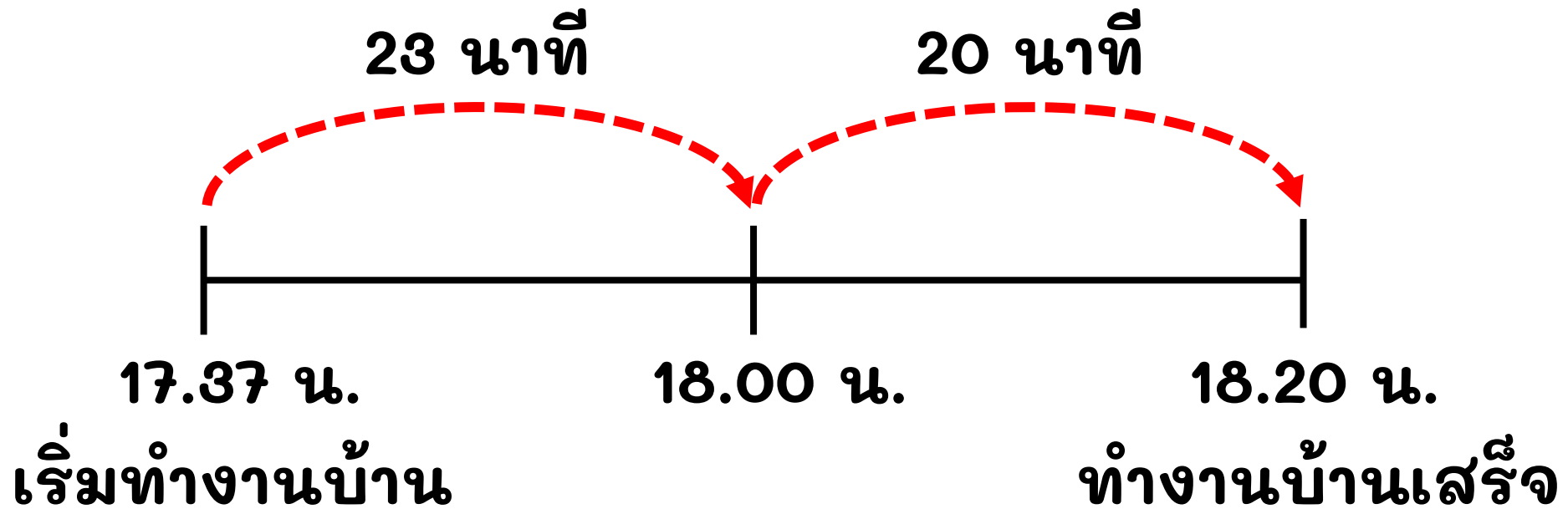

เด็กใช้เวลาทำงานบ้าน $23 + 20 = 43$ นาที





จงหาระยะเวลา

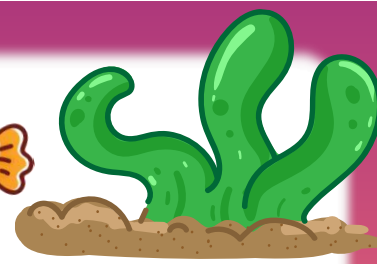
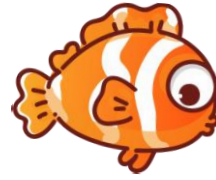

| ข้อ | กิจกรรม | เวลาเริ่มต้น | เวลาสิ้นสุด | ระยะเวลา |
|-----|-------------|--------------|-------------|----------|
| 1 | ขี่ม้า | 12.00 น. | 12.30 น. | 30 นาที |
| 2 | ตกปลา | 17.00 น. | 17.45 น. | 45 นาที |
| 3 | ดูละคร | 14.30 น. | 14.55 น. | 25 นาที |
| 4 | ทำการบ้าน | 20.40 น. | 21.24 น. | 44 นาที |
| 5 | อ่านหนังสือ | 19.50 น. | 20.38 น. | 48 นาที |

1

จงบอกเวลาเริ่มต้นหรือสิ้นสุด

ปอยใช้เวลาทำงานบ้าน 30 นาที

30 นาที

เริ่มต้น



18.00 น.

18.30 น.

ปอยทำงานบ้านเสร็จเวลา **18.30 น.**

2

จันทร์ใช้เวลาซักผ้า 25 นาที

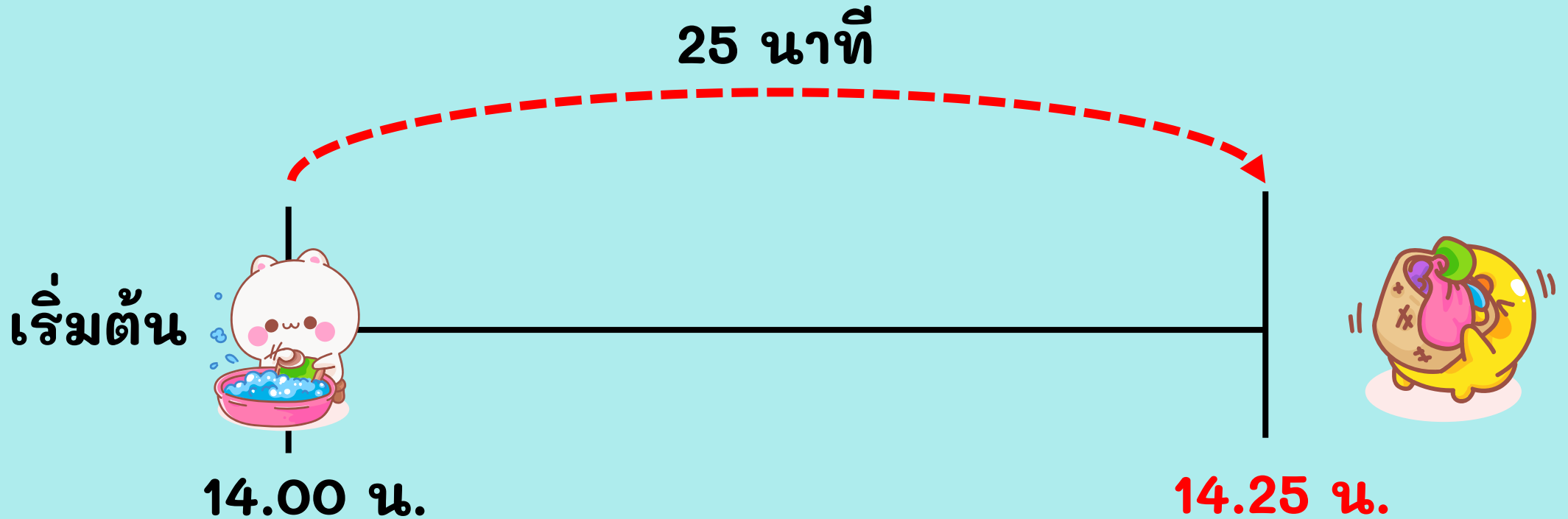

จันทร์ซักผ้าเสร็จเวลา **14.25 น.**

3

บอยใช้เวลาขี่ม้า 37 นาที

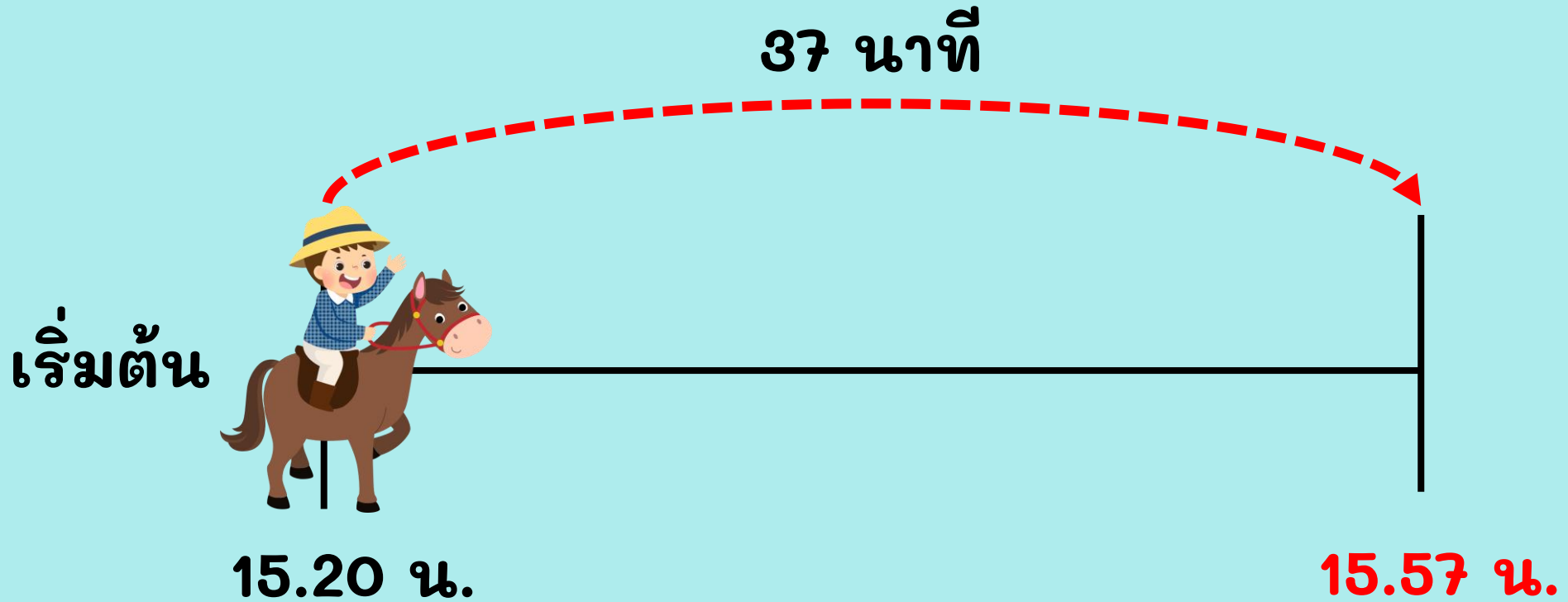

บอยขี่ม้าเสร็จเวลา 15.57 น.

4

ตั้งโมใช้เวลาเรียนว่ายน้ำ 25 นาที

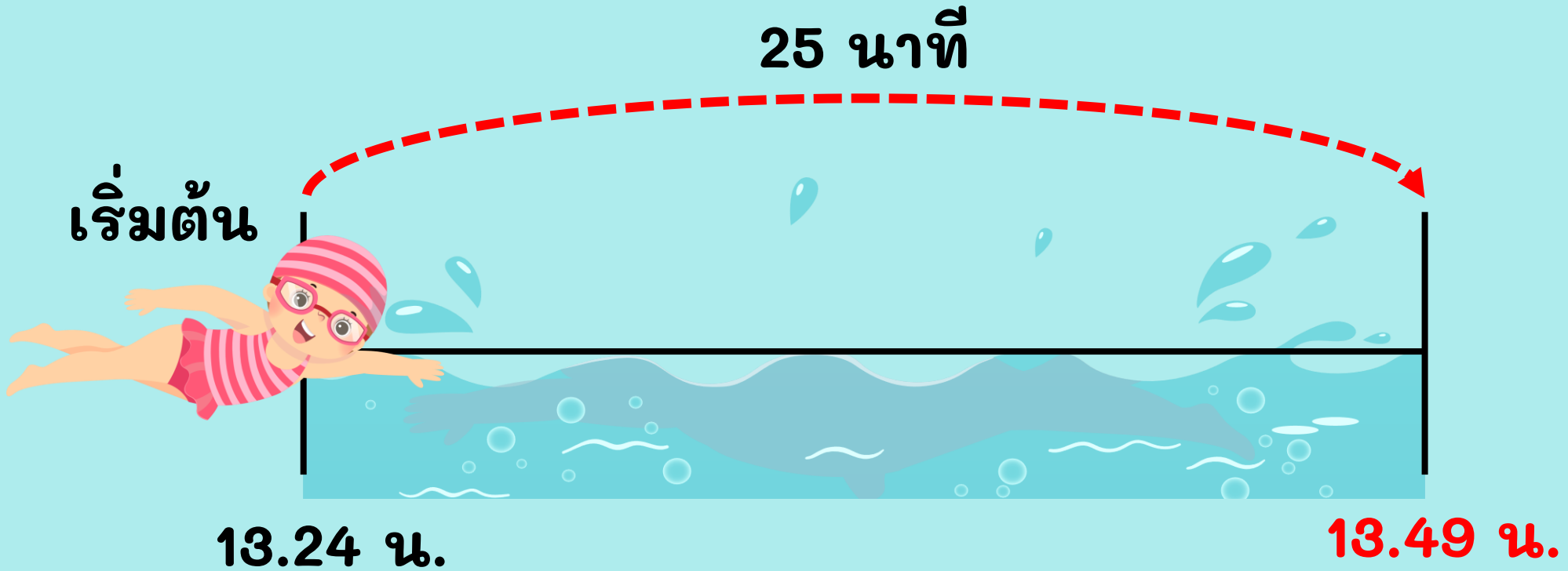

ตั้งโมเรียนเสร็จเวลา 13.49 น.

5

ต้นใช้เวลาเล่นกับเพื่อน 47 นาที

นำ 47 นาที - 30 นาที = 17 นาที

เริ่มต้น

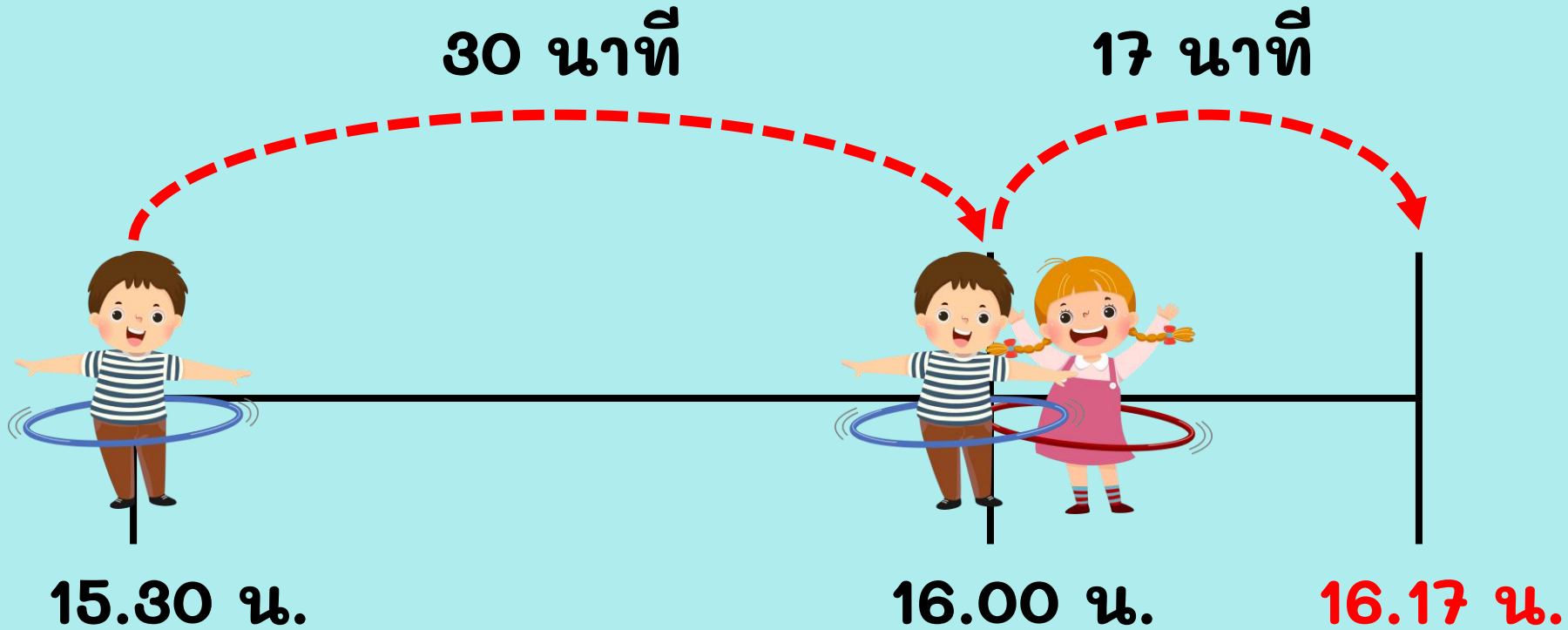

ต้นเล่นกับเพื่อนเสร็จเวลา 16.17 น.

6

แต่ใช้เวลากระโดดเชือก 28 นาที

นำ 28 นาที - 2 นาที
= 26 นาที

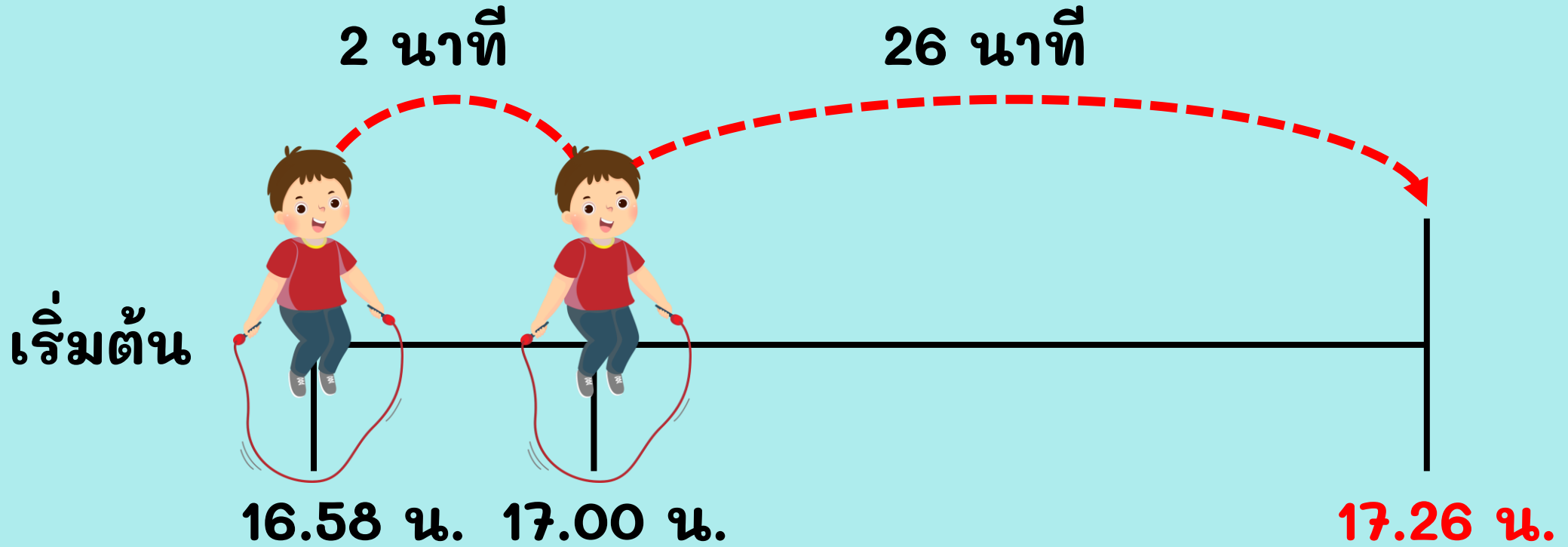

แต่กระโดดเชือกเสร็จเวลา 17.26 น.

7

เพชรใช้เวลาเรียนมวยไทย 20 นาที

ลด
20 นาที

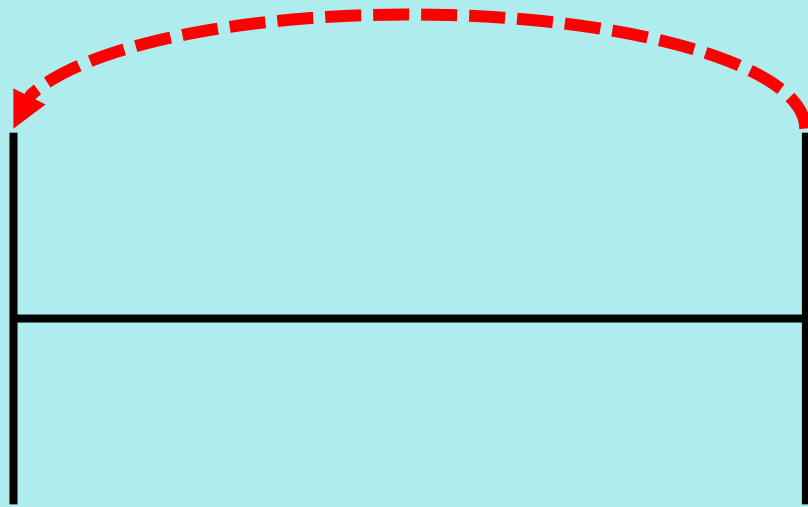

12.40 น.

13.00 น.

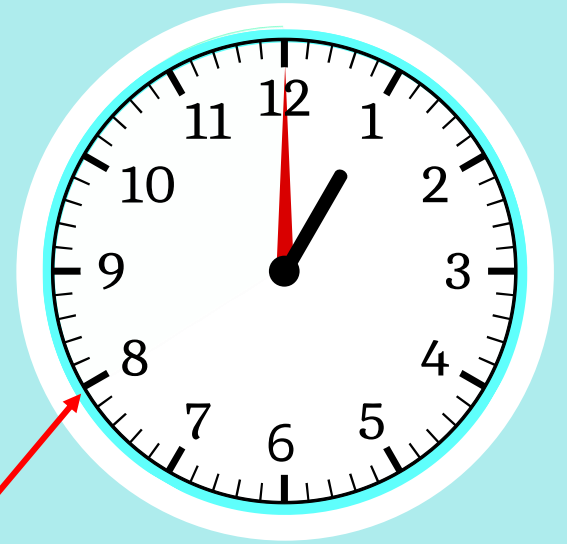

20 นาที

เพชรเริ่มเรียนมวยไทยเวลา 12.40 น.

8 ปายใช้เวลาเดินทางไปโรงเรียน 40 นาที

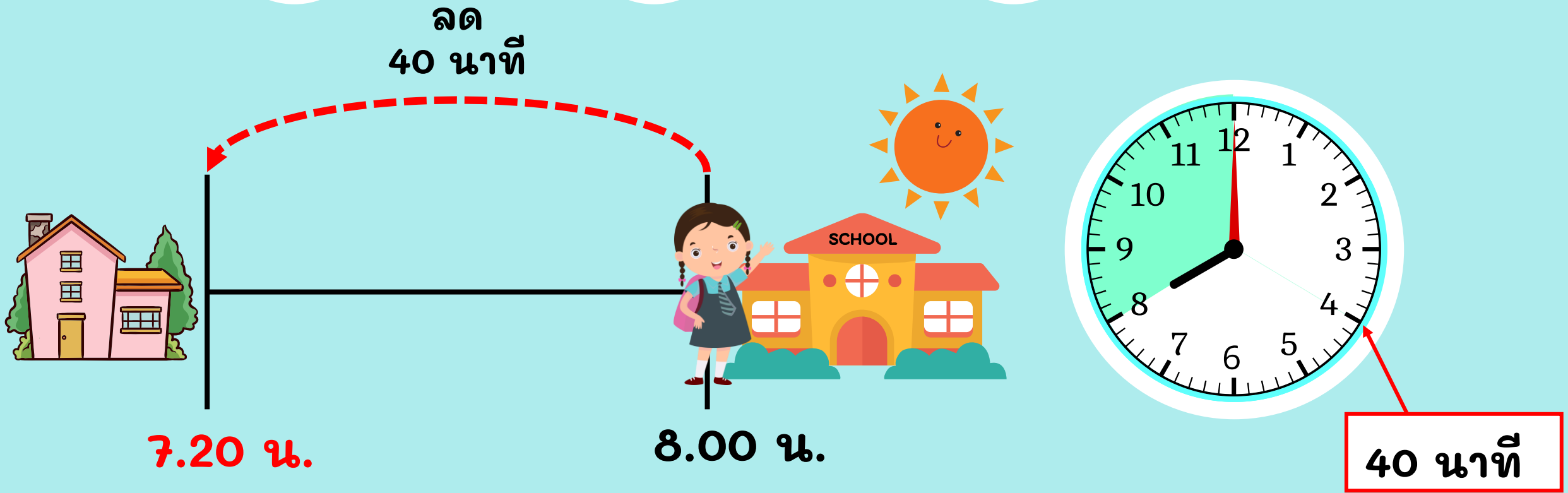

ปายออกจากบ้านเวลา 7.20 น.

9

พิมพ์ใช้เวลาเรียนร้องเพลง 32 นาที

$$\begin{aligned} & \text{นำ } 60 \text{ นาที} - 32 \text{ นาที} \\ & = 28 \text{ นาที} \end{aligned}$$

ลด 32 นาที

17.28 น.

18.00 น.

พิมพ์เริ่มเรียนร้องเพลงเวลา 17.28 น.

10

บิวใช้เวลาปลูกดอกไม้ 28 นาที

นำ 50 นาที - 28 นาที
= 22 นาที

ลด 28 นาที



17.22 น.

17.50 น.

บิวเริ่มปลูกดอกไม้เวลา 17.22 น.

11 จิตรใช้เวลาเดินทางไกล 52 นาที

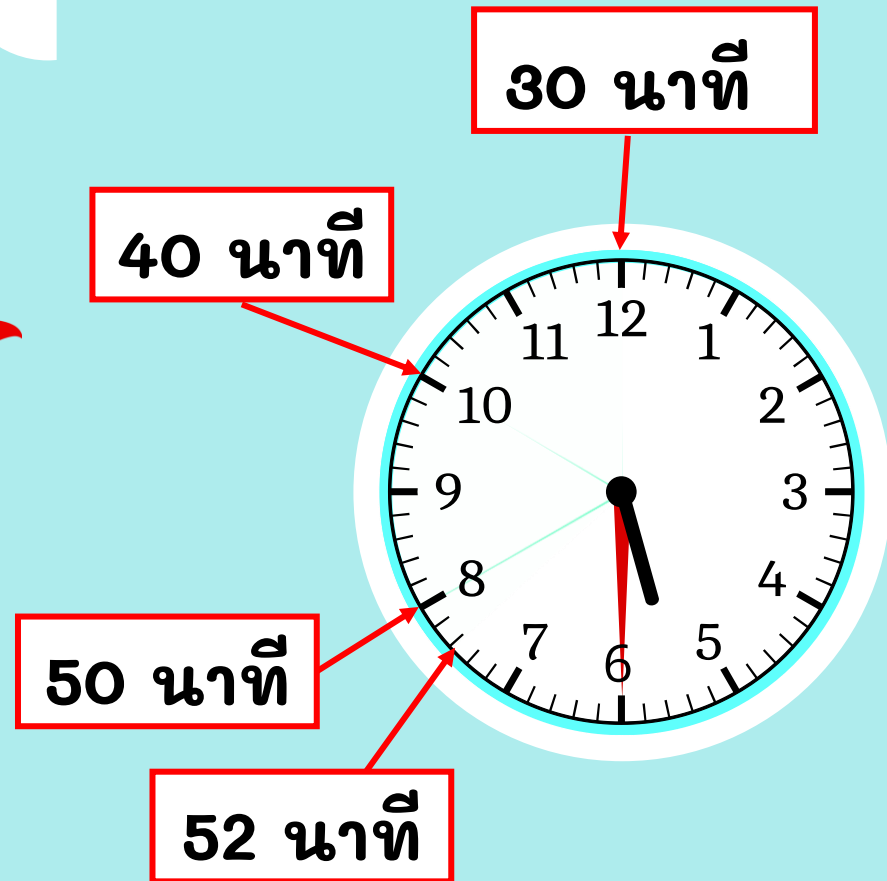
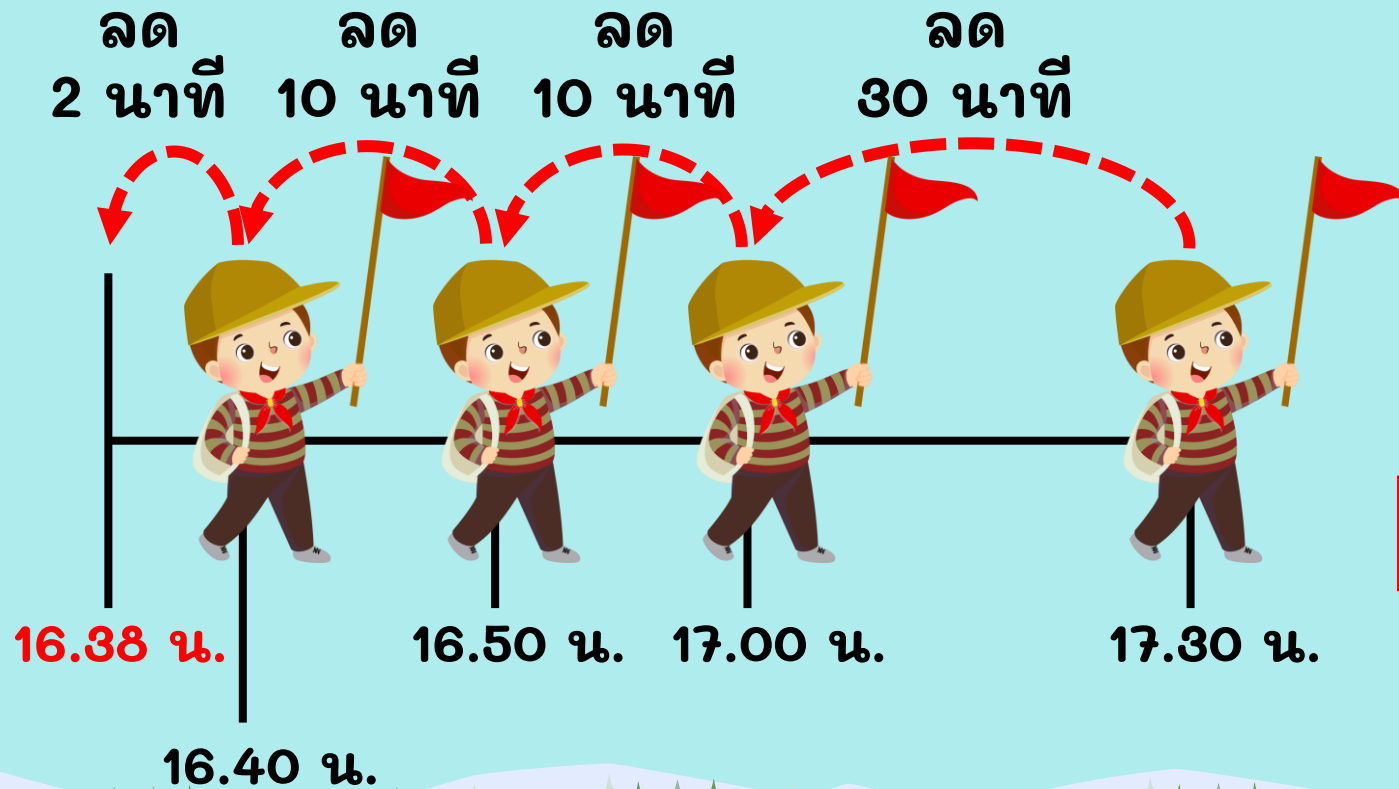

จิตรเริ่มเดินทางไกลเวลา 16.38 น.

12

เหมียวใช้เวลาซักผ้า 45 นาที

$$\text{นำ } 60 \text{ นาที} - 30 \text{ นาที} = 30 \text{ นาที}$$

ลด 30 นาที

ลด 15 นาที

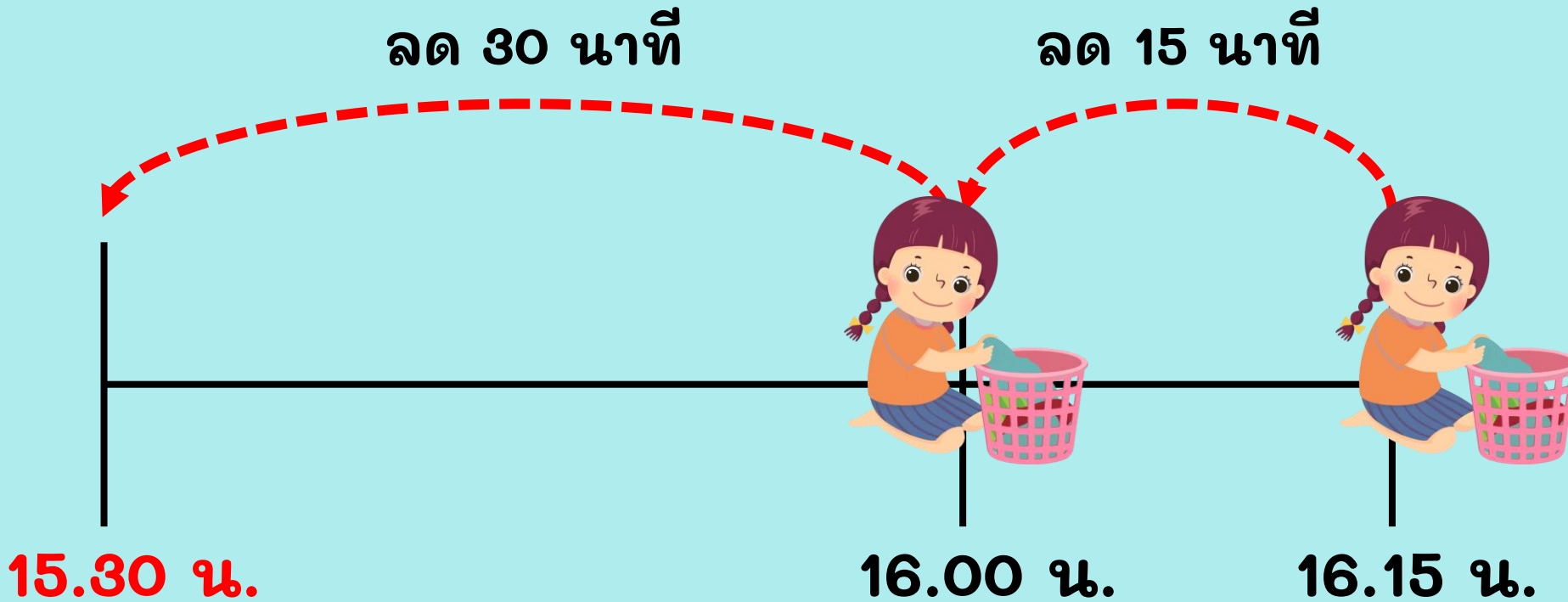

15.30 น.

16.00 น.

16.15 น.

เหมียวเริ่มซักผ้าเวลา 15.30 น.

สิ่งที่ได้เรียนรู้



การบอกระยะเวลาอาจบอกเป็นนาที
โดยนับจากเวลาเริ่มต้นจนถึงเวลาสิ้นสุด



การบอกระยะเวลาเป็น ชั่วโมงและนาที (3)

จุดประสงค์ : บอกระยะเวลาเป็นชั่วโมงและนาที
เมื่อกำหนดเวลาเริ่มต้นและเวลาสิ้นสุดกิจกรรม

1) หยกเริ่มเล่นกับแมวเวลา 13.00 น. เล่นเสร็จเวลา 14.21 น.
หยกใช้เวลาเล่นกับแมวนานเท่าไร

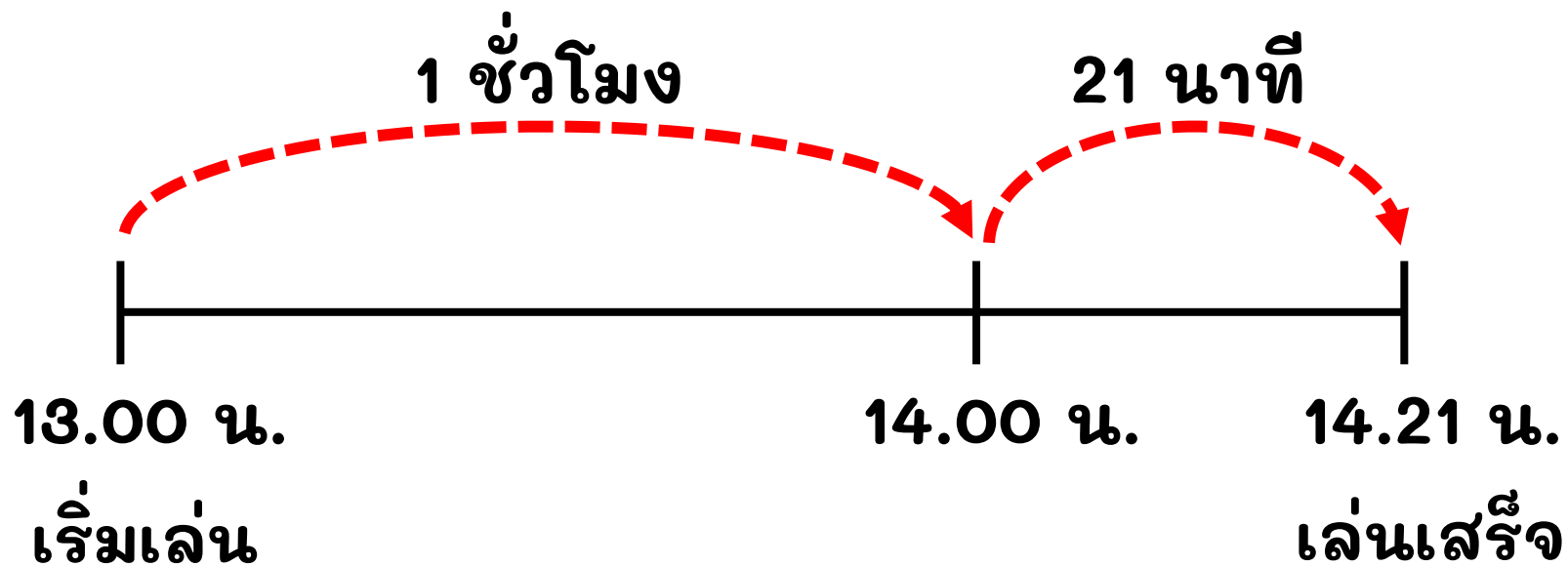

หยกใช้เวลาเล่นกับแมวนาน **1 ชั่วโมง 21 นาที**



2) โบว์เริ่มเล่นโยคะเวลา 17.00 น. เล่นเสร็จเวลา 19.48 น.

โบว์ใช้เวลาเล่นโยคะนานเท่าไร

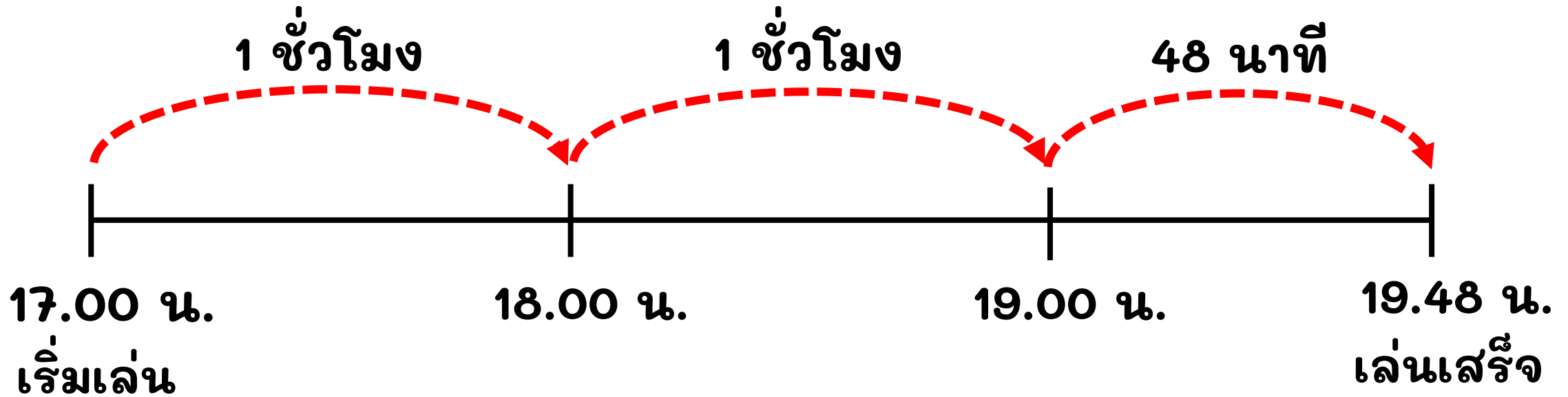

โบว์ใช้เวลาเล่นโยคะนาน **2 ชั่วโมง 48 นาที**

3) ปลาเริ่มอ่านหนังสือเวลา 14.50 น. อ่านเสร็จเวลา 17.00 น.
ปลาใช้เวลาอ่านหนังสือนานเท่าไร

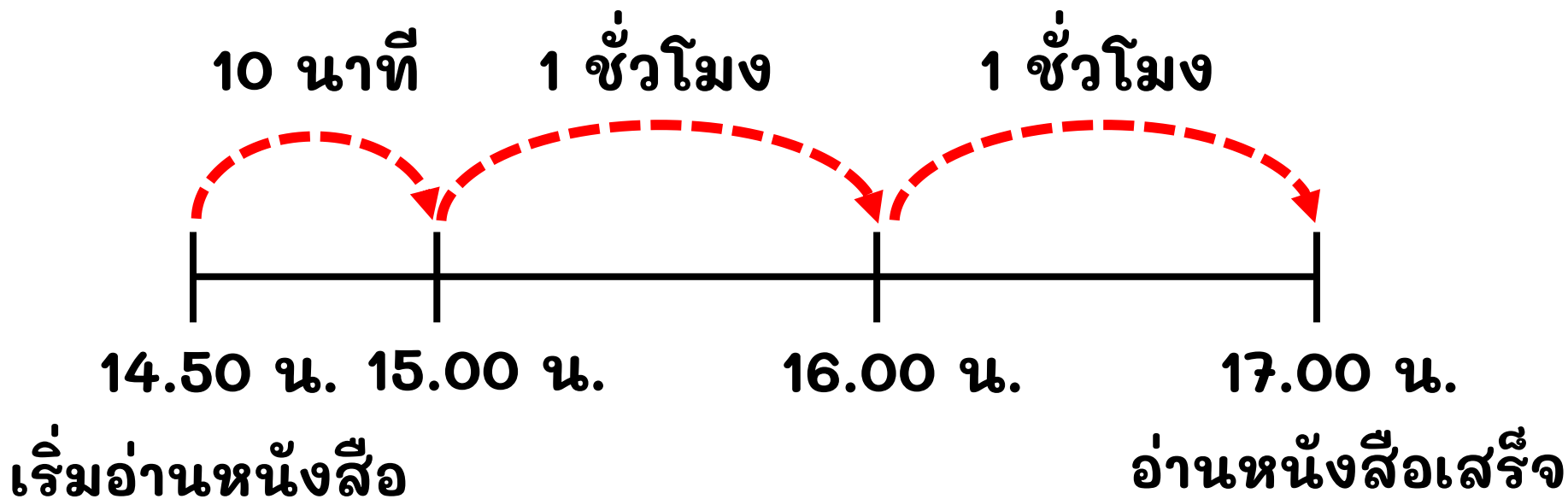

ปลาใช้เวลาอ่านหนังสือนาน **2 ชั่วโมง 10 นาที**

4) ผู้เริ่มทำขนมเวลา 16.23 น. ทำเสร็จเวลา 17.17 น.
ผู้ใช้เวลาทำขนมนานเท่าไร

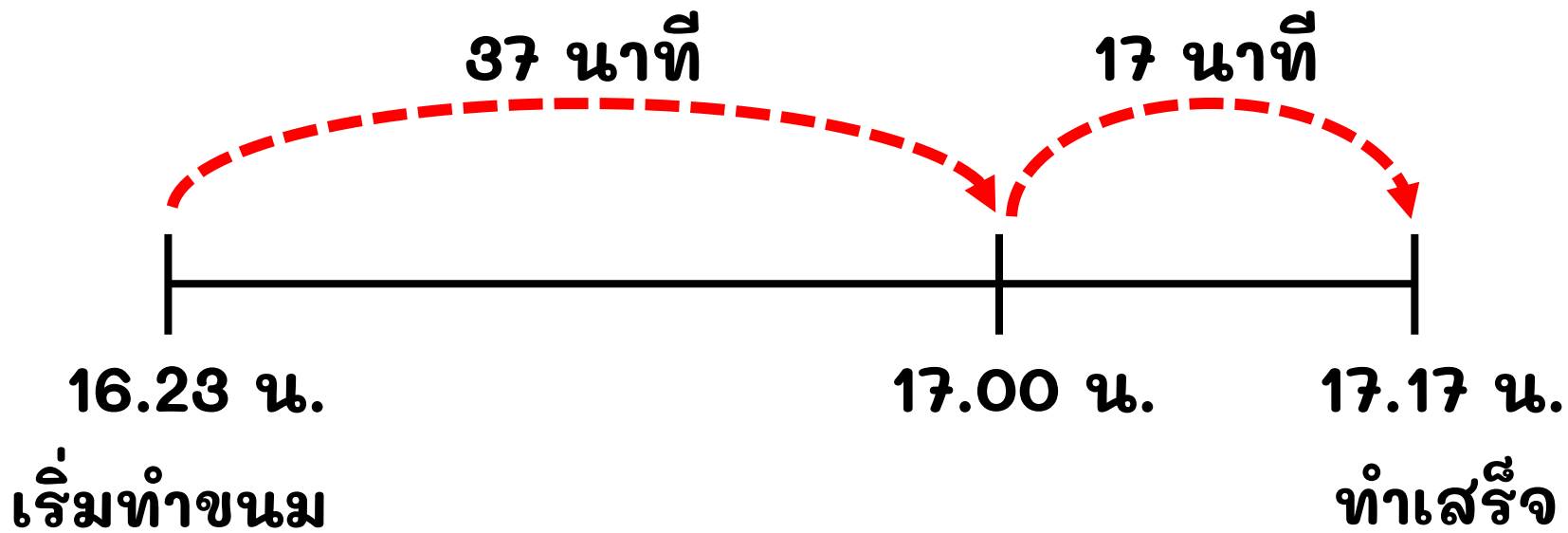

ผู้ใช้เวลาทำขนม $37 + 17 = 54$ นาที



5) เมฆเริ่มทำพิซซ่าเวลา 9.42 น. ทำพิซซ่าเสร็จเวลา 10.55 น.

เมฆใช้เวลาทำพิซซ่านานเท่าไร

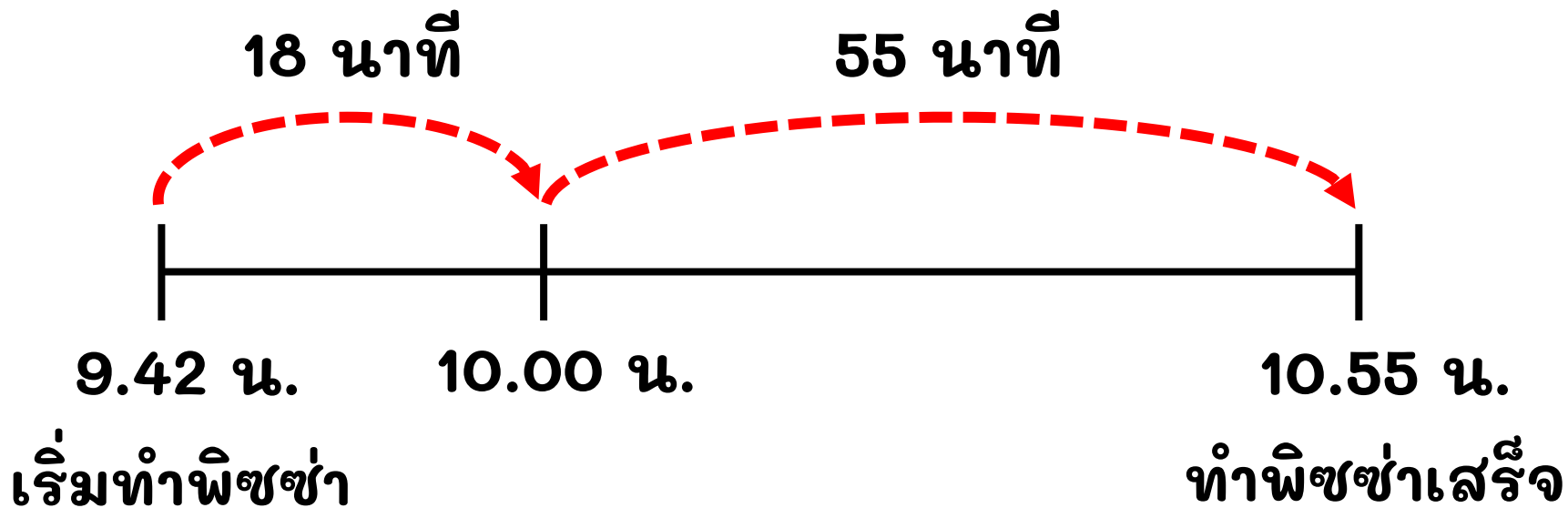

เมฆใช้เวลาทำพิซซ่า $18 + 55 = 73$ นาที หรือ
1 ชั่วโมง 13 นาที



6) ฝนเริ่มทำงานเวลา 8.25 น. เลิกงานเวลา 14.20 น.

ฝนใช้เวลาทำงานนานเท่าไร

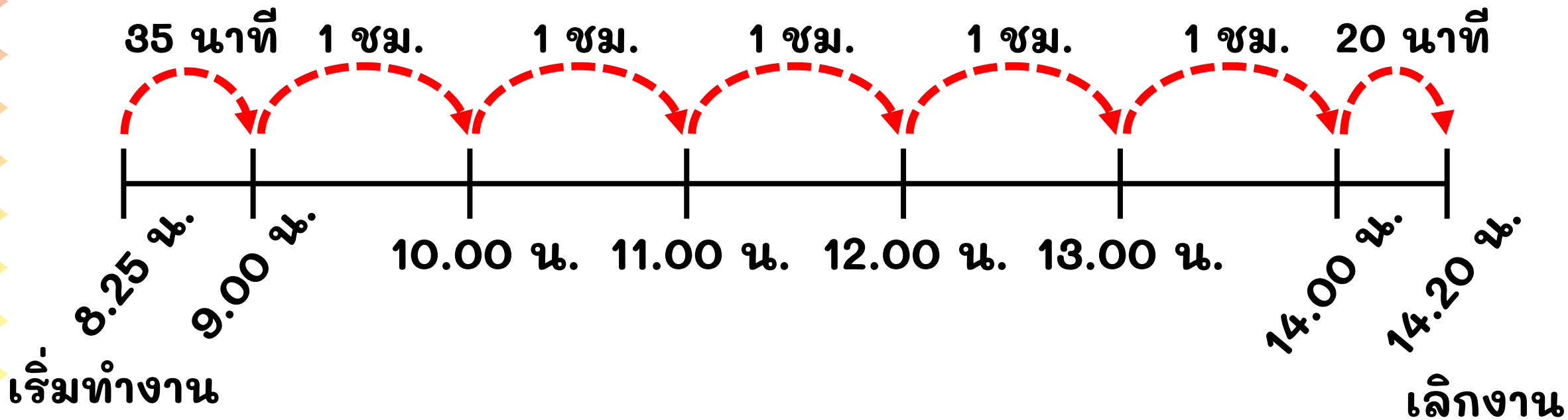

ฝนใช้เวลาทำงาน **5 ชั่วโมง 55 นาที**



จังหวาระยะเวลา

| ข้อ | กิจกรรม | เวลาเริ่ม กิจกรรม | เวลาสิ้นสุด กิจกรรม | ระยะเวลา |
|-----|---------------|----------------------|------------------------|-------------------|
| 1 | เมย์ทำงาน | 8.20 น. | 17.30 น. | 9 ชั่วโมง 10 นาที |
| 2 | แม่ทำกับข้าว | 17.34 น. | 18.45 น. | 1 ชั่วโมง 11 นาที |
| 3 | พ่อไปจ่ายตลาด | 9.15 น. | 11.47 น. | 2 ชั่วโมง 32 นาที |
| 4 | ฝนนอน | 23.38 น. | 6.30 น. | 6 ชั่วโมง 52 นาที |
| 5 | ฟ้าเรียนพิเศษ | 17.53 น. | 20.18 น. | 2 ชั่วโมง 25 นาที |

1

เป้เริ่มเรียนพิเศษเวลา 16.45 น. ใช้ระยะเวลาเรียน
2 ชั่วโมง 15 นาที เป้จะเลิกเรียนพิเศษเวลาใด

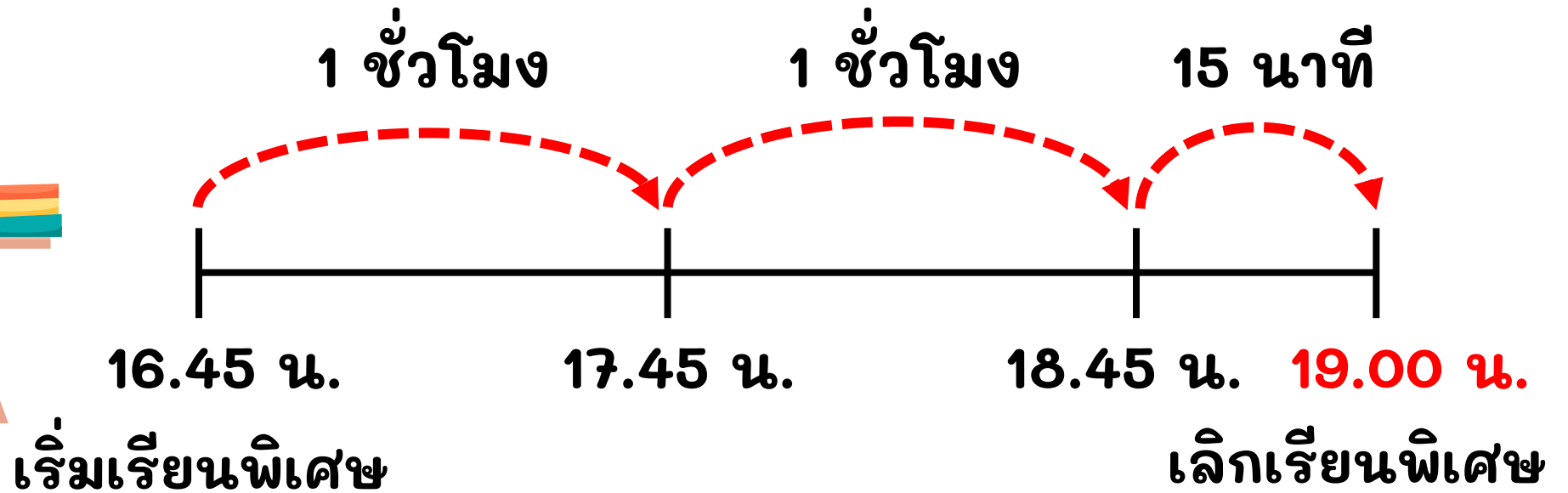

เป้จะเลิกเรียนพิเศษเวลา **19.00 น.**

2

บอยเริ่มปั่นจักรยานเวลา 15.32 น. ใช้ระยะเวลาปั่น
1 ชั่วโมง 5 นาที บอยจะเลิกปั่นจักรยานเวลาใด

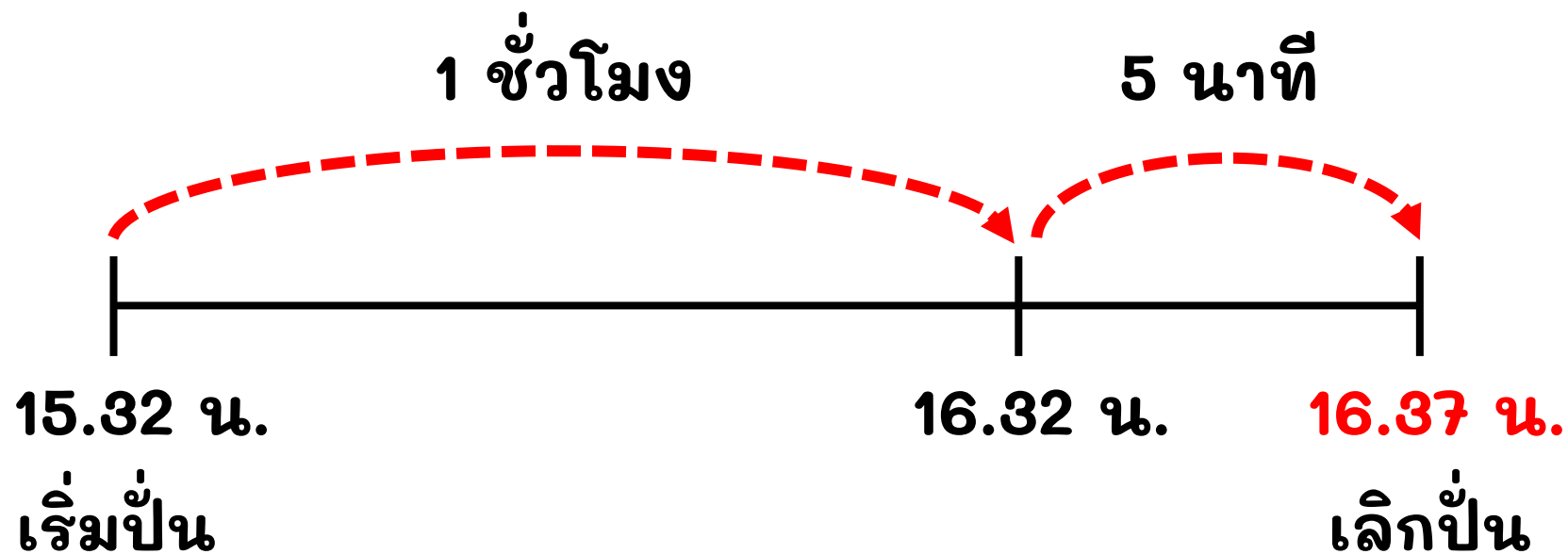

บอยจะเลิกปั่นจักรยานเวลา **16.37 น.**



3

แต่้มเริ่มทำงานเวลา 22.45 น. ใช้ระยะเวลาทำงาน 4 ชั่วโมง 30 นาที
แต่้มจะเลิกงานเวลาใด

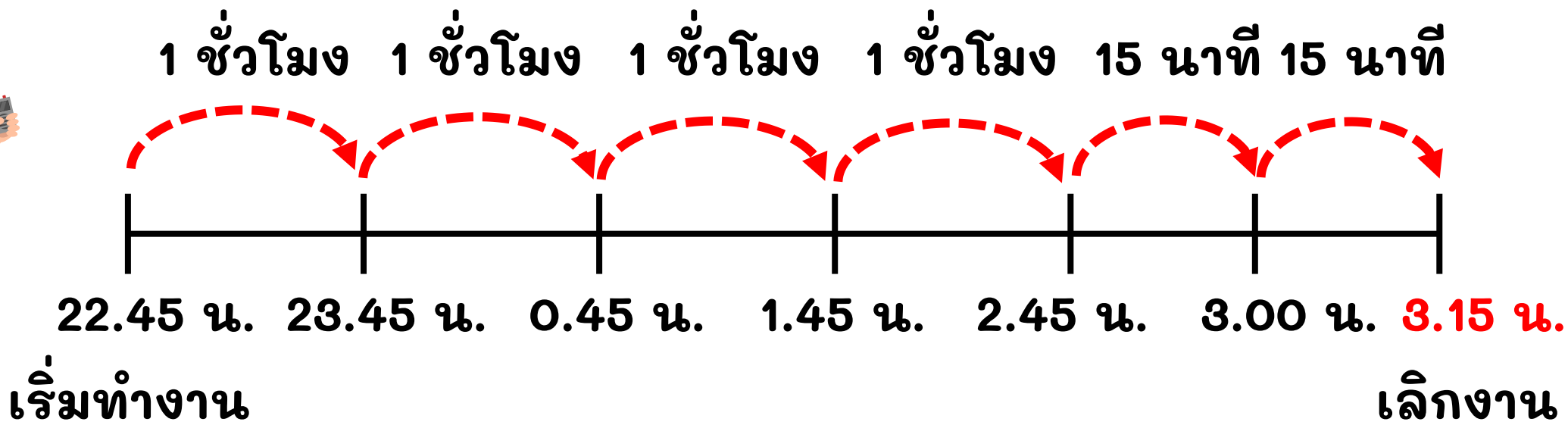

แต่้มจะเลิกงานเวลา **3.15 น.**

บีใช้เวลาอ่านหนังสือนาน 1 ชั่วโมง 30 นาที ถ้าบีเลิกอ่านหนังสือเวลา 20.40 น. แสดงว่าบีเริ่มอ่านหนังสือเวลาใด

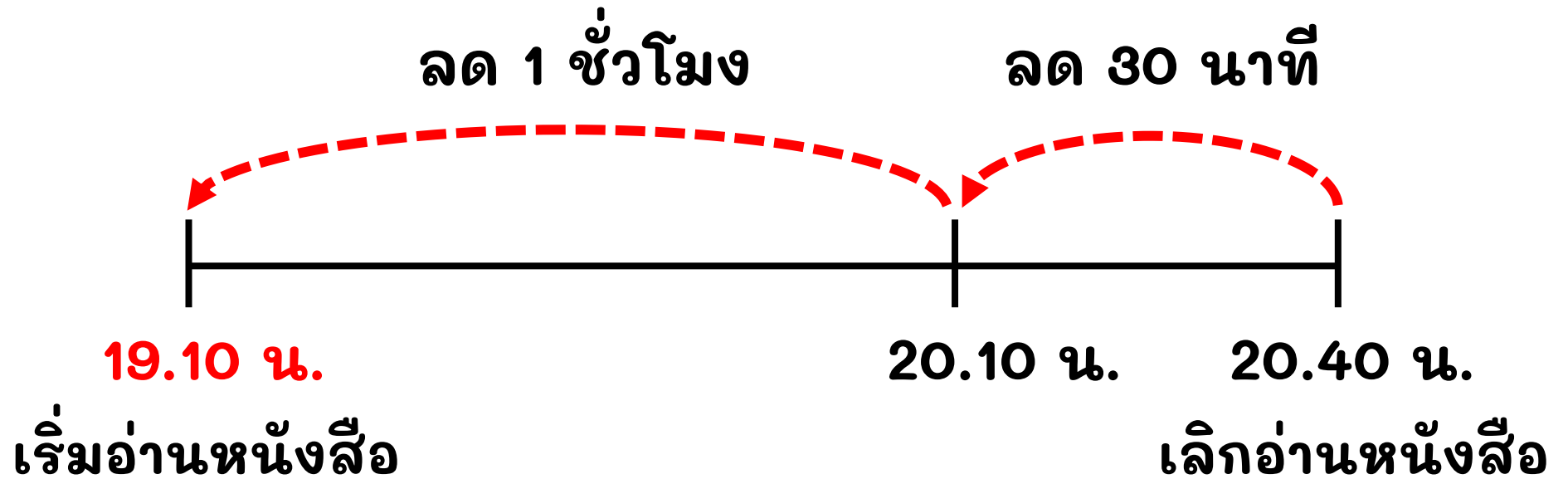

บีเริ่มอ่านหนังสือเวลา **19.10 น.**



แต่ใช้เวลาเดินทางไปโรงเรียน 2 ชั่วโมง 45 นาที
 ถ้าแต่ถึงโรงเรียนเวลา 8.45 น. แต่ออกจากบ้านเวลาใด

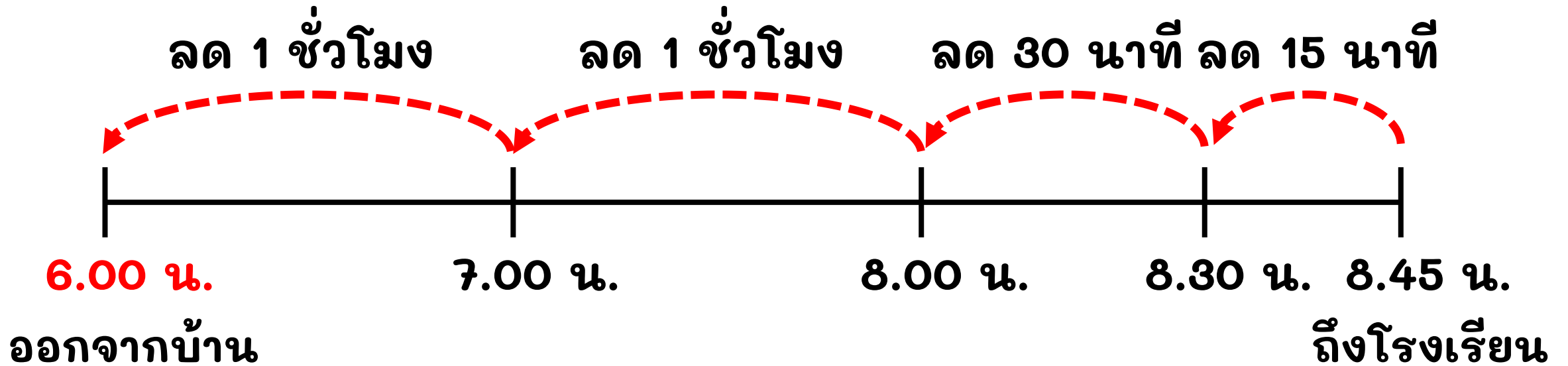

แต่ออกจากบ้านเวลา **6.00 น.**



สิ่งที่ได้เรียนรู้



การบอกระยะเวลาอาจบอกเป็นชั่วโมงและนาที
โดยนับจากเวลาเริ่มต้นจนถึงเวลาสิ้นสุด



การเปรียบเทียบระยะเวลา

จุดประสงค์ : นักเรียนสามารถเปรียบเทียบ
ระยะเวลาเป็นชั่วโมงและนาทีได้

การเปรียบเทียบระยะเวลาเป็นชั่วโมงและนาที

- ❁ ถ้าจำนวนชั่วโมงไม่เท่ากัน จำนวนชั่วโมงมากกว่า ระยะเวลา นั้นจะมากกว่า
- ❁ ถ้าจำนวนชั่วโมงเท่ากัน จำนวนนาทีมากกว่า ระยะเวลา นั้นจะมากกว่า



ถ้าจำนวนชั่วโมงไม่เท่ากัน จำนวนชั่วโมงมากกว่า ระยะเวลาสั้นจะมากกว่า

1 เปรียบเทียบระยะเวลา 2 ชั่วโมง 30 นาที กับ 3 ชั่วโมง 40 นาที

2 ชั่วโมง 30 นาที

3 ชั่วโมง 40 นาที

2 ชั่วโมง 30 นาที < 3 ชั่วโมง 40 นาที



ถ้าจำนวนชั่วโมงไม่เท่ากัน จำนวนชั่วโมงมากกว่า ระยะเวลาสั้นจะมากกว่า

2

เปรียบเทียบระยะเวลา 6 ชั่วโมง 14 นาที กับ 4 ชั่วโมง 36 นาที

6 ชั่วโมง 14 นาที

4 ชั่วโมง 36 นาที

6 ชั่วโมง 14 นาที < 4 ชั่วโมง 36 นาที





คลิกเลือกระยะเวลาที่**มากกว่า**

1)

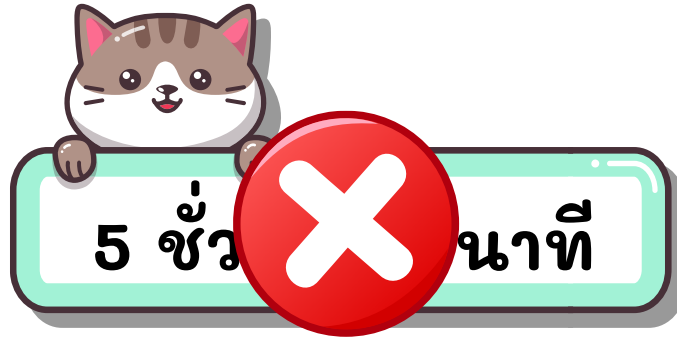

2)

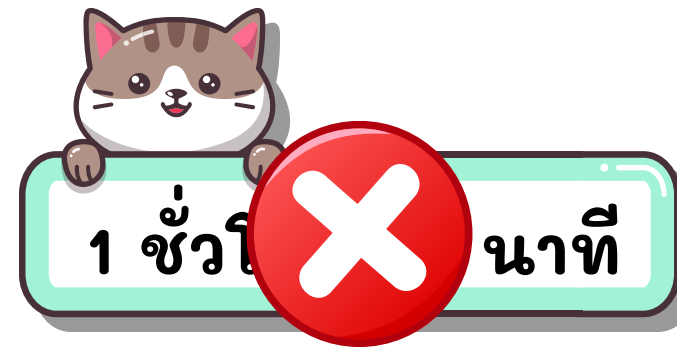

NEXT



คลิกเลือกระยะเวลาที่น้อยกว่า

3)

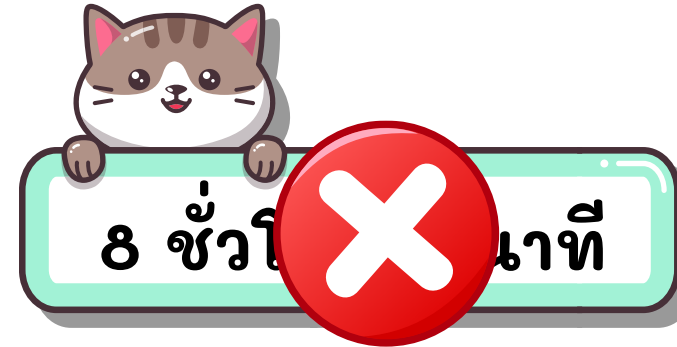

4)

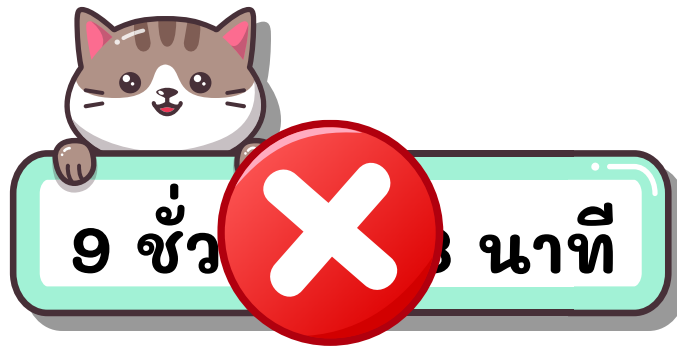

NEXT

ถ้าจำนวนชั่วโมงเท่ากัน จำนวนนาฬิกาที่มากกว่า ระยะเวลาสั้นจะมากกว่า

1 เปรียบเทียบระยะเวลา 2 ชั่วโมง 30 นาที กับ 2 ชั่วโมง 20 นาที

2 ชั่วโมง 30 นาที

2 ชั่วโมง 20 นาที

๒ ชั่วโมง ๓๐ นาที > ๒ ชั่วโมง ๒๐ นาที เพราะ ๓๐ > ๒๐ ดังนั้น ๒ ชั่วโมง ๓๐ นาที > ๒ ชั่วโมง ๒๐ นาที



ถ้าจำนวนชั่วโมงเท่ากัน จำนวนนาทีมากกว่า ระยะเวลาสั้นจะมากกว่า

2

เปรียบเทียบระยะเวลา 9 ชั่วโมง 17 นาที กับ 9 ชั่วโมง 32 นาที

9 ชั่วโมง 17 นาที

9 ชั่วโมง 32 นาที

วิธีเปรียบเทียบคือดูชั่วโมงก่อน ถ้าชั่วโมงเท่ากัน ดูนาที





คลิกเลือกระยะเวลาที่**มากกว่า**

1)

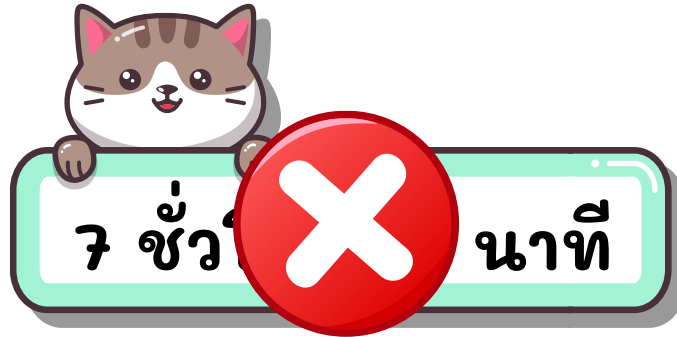

2)

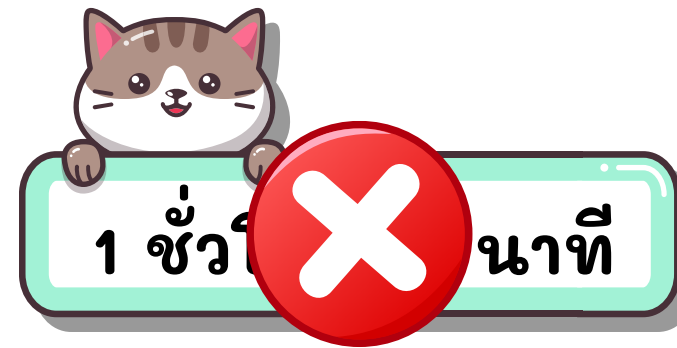

NEXT



คลิกเลือกระยะเวลาที่น้อยกว่า

3)

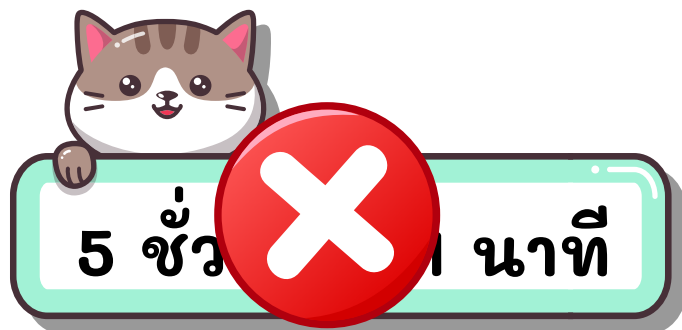

4)

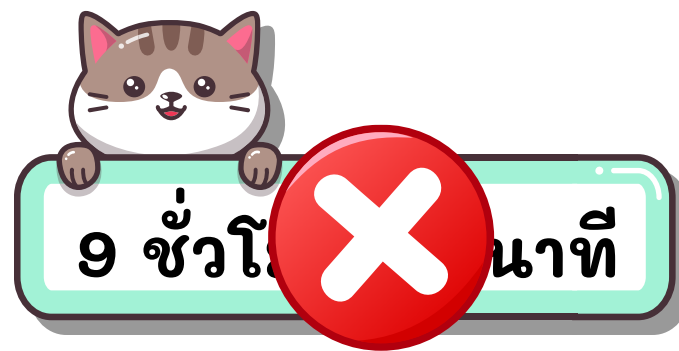

NEXT

การเปรียบเทียบระยะเวลาที่ชั่วโมงและนาที

🌸 การเปรียบเทียบระยะเวลาที่ชั่วโมงเท่ากับ 60 นาที
หน่วยเดียวกันก่อนแล้วนำมาเปรียบเทียบ
2 ชั่วโมง เท่ากับ นาที

1 ชั่วโมง 20 นาที
เท่ากับ นาที

75 นาที เท่ากับ
.... ชั่วโมง นาที

1

1 ชั่วโมง 20 นาที มากกว่า หรือน้อยกว่า 90 นาที

วิธีที่ 1

เปลี่ยน 1 ชั่วโมง 20 นาที เป็น นาที

1 ชั่วโมง 20 นาที เท่ากับ กี่นาที

1 ชั่วโมง เท่ากับ 60 นาที

1 ชั่วโมง 20 นาที เท่ากับ $60 + 20 = \dots\dots\dots 80 \dots\dots\dots$ นาที

80 นาที น้อยกว่า 90 นาที

ดังนั้น 1 ชั่วโมง 20 นาที น้อยกว่า 90 นาที



1

1 ชั่วโมง 20 นาที มากกว่า หรือน้อยกว่า 90 นาที

วิธีที่ 2

เปลี่ยน 90 นาที เป็น ชั่วโมง

90 นาที เท่ากับ 1 ชั่วโมง 30 นาที

60 นาที เท่ากับ ...1... ชั่วโมง

$$90 - 60 = 30$$

90 นาที เท่ากับ ...1... ชั่วโมง ...30... นาที

1 ชั่วโมง 20 นาทีน้อยกว่า..... 1 ชั่วโมง 30 นาที

ดังนั้น 1 ชั่วโมง 20 นาที น้อยกว่า 90 นาที



2

550 นาที มากกว่า หรือน้อยกว่า 8 ชั่วโมง 40 นาที

วิธีที่ 1

เปลี่ยน 8 ชั่วโมง 40 นาที เป็น นาที

8 ชั่วโมง 40 นาที เท่ากับ กี่นาที

8 ชั่วโมง เท่ากับ นาที

$$8 \times 60 = 480$$

8 ชั่วโมง 40 นาที เท่ากับ $480 + 40 = \dots\dots\dots$ นาที

550 นาที **มากกว่า** 520 นาที

ดังนั้น 550 นาที **มากกว่า** 8 ชั่วโมง 40 นาที



2

550 นาที มากกว่า หรือน้อยกว่า 8 ชั่วโมง 40 นาที

วิธีที่ 2

เปลี่ยน 550 นาที เป็น ชั่วโมง

550 นาที เท่ากับ 9 ชั่วโมง 10 นาที

9 ชั่วโมง เท่ากับ 540 นาที

$$550 - 540 = 10$$

550 นาที เท่ากับ 9 ชั่วโมง 10 นาที

9 ชั่วโมง 10 นาที **มากกว่า** 8 ชั่วโมง 40 นาที

ดังนั้น 550 นาที **มากกว่า** 8 ชั่วโมง 40 นาที

$$1 \text{ ชม.} \times 60 = 60 \text{ นาที}$$

$$2 \text{ ชม.} \times 60 = 120 \text{ นาที}$$

$$3 \text{ ชม.} \times 60 = 180 \text{ นาที}$$

$$4 \text{ ชม.} \times 60 = 240 \text{ นาที}$$

$$5 \text{ ชม.} \times 60 = 300 \text{ นาที}$$

$$6 \text{ ชม.} \times 60 = 360 \text{ นาที}$$

$$7 \text{ ชม.} \times 60 = 420 \text{ นาที}$$

$$8 \text{ ชม.} \times 60 = 480 \text{ นาที}$$

$$9 \text{ ชม.} \times 60 = 540 \text{ นาที}$$



คลิกเลือกระยะเวลาที่**มากกว่า**

1)

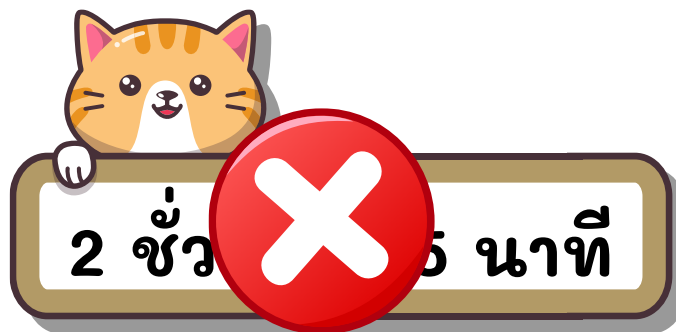

2)

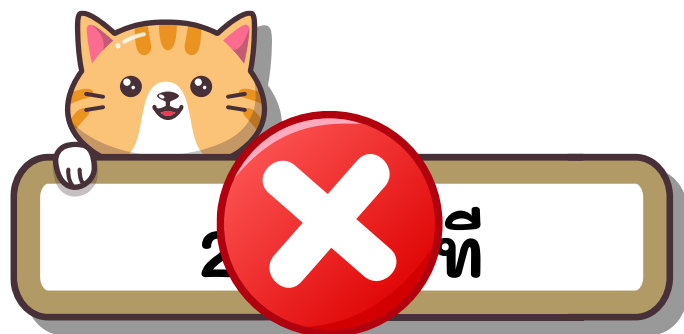

NEXT



คลิกเลือกระยะเวลาที่น้อยกว่า

3)

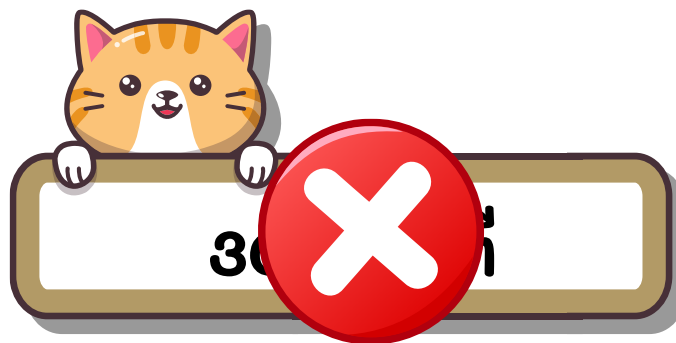

4)

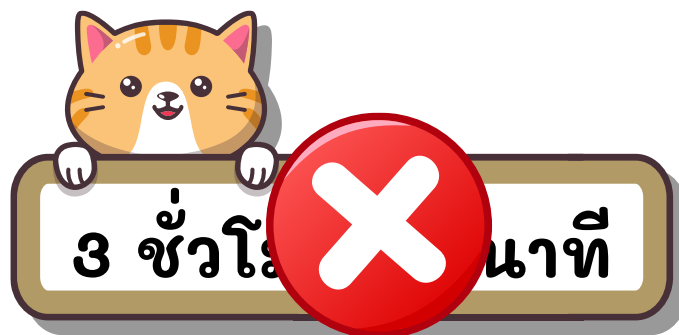

NEXT

การแข่งขันวิ่งมาราธอน ระยะทาง 15 กิโลเมตร

- หยกใช้เวลา 3 ชั่วโมง 25 นาที
- เจใช้เวลา 200 นาที

- บีใช้เวลา 3 ชั่วโมง 30 นาที
- เต็มใช้เวลา 198 นาที

1) หยกใช้เวลามากกว่าเต็ม



2) เต็มใช้เวลามากกว่าเจ



3) เจใช้เวลาเท่ากับบี



4) เจใช้เวลาเท่ากับหยก

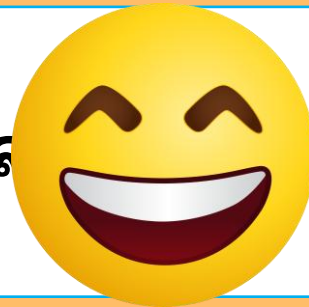

NEXT

สิ่งที่ได้เรียนรู้

- 1) การเปรียบเทียบระยะเวลาเป็นชั่วโมงและนาที
 - ถ้าจำนวนชั่วโมงไม่เท่ากัน จำนวนชั่วโมงมากกว่า ระยะเวลา นั้นจะมากกว่า
 - ถ้าจำนวนชั่วโมงเท่ากัน จำนวนนาทีมากกว่า ระยะเวลา นั้นจะมากกว่า

- 2) การเปรียบเทียบระยะเวลาที่มีหน่วยต่างกัน ต้องเปลี่ยนหน่วย ให้เป็นหน่วยเดียวกันก่อน แล้วนำมาเปรียบเทียบกัน

การอ่านและเขียนบันทึก กิจกรรมที่ระบุเวลา

จุดประสงค์ : นักเรียนสามารถอ่านและเขียน
บันทึกกิจกรรมที่ระบุเวลา

บันทึกกิจกรรมที่ระบุเวลาโดยทั่วไปประกอบด้วย
ชื่อบันทึก วันที่ เดือน พ.ศ. จะอยู่ส่วนบนของบันทึก
เวลาจะอยู่ด้านซ้ายของบันทึก และกิจกรรมต่าง ๆ
จะอยู่ด้านขวาของบันทึก ซึ่งรายละเอียดของบันทึก
ขึ้นอยู่กับความต้องการของผู้บันทึก



**บันทึกกิจกรรมการอยู่ค่ายพักแรมลูกเสือ
ระดับชั้นประถมศึกษาปีที่ 3**

วันจันทร์ที่ 15 มกราคม 2563

| | |
|----------|--------------------------------|
| 5.00 น. | ออกเดินทางไป จ.ชลบุรี |
| 8.00 น. | เดินทางถึงสวนสัตว์เปิดเขาเขียว |
| 12.00 น. | รับประทานอาหารกลางวัน |
| 20.00 น. | เข้านอน |

วันอังคารที่ 16 มกราคม 2563

| | |
|----------|-------------|
| 8.00 น. | ตื่นนอน |
| 15.00 น. | กลับถึงบ้าน |

1) นักเรียนไปเข้าค่ายที่จังหวัดอะไร

จังหวัดชลบุรี

2) นักเรียนออกเดินทางไปชลบุรี

วันที่เท่าไร และเวลาใด

วันที่ 15 มกราคม 2563 เวลา 5.00 น.

3) นักเรียนกลับถึงบ้านวันที่เท่าไร

และเวลาใด

วันที่ 16 มกราคม 2563 เวลา 15.00 น.



บันทึกกิจกรรมวันหยุดของเด็กหญิงฟ้า
วันเสาร์ที่ 8 สิงหาคม 2563

7.45 น.

ตื่นนอน

8.00 น.

รับประทานอาหารเช้า

16.30 น.

ออกกำลังกาย

22.50 น.

เข้านอน

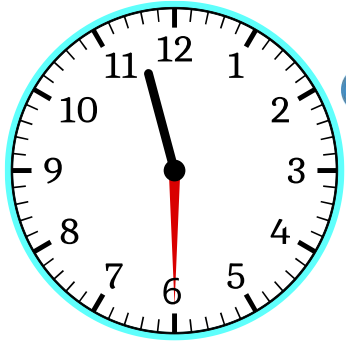
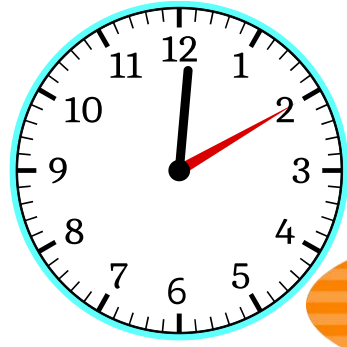
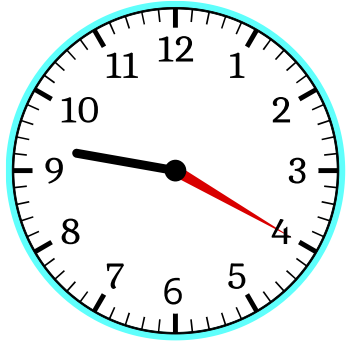
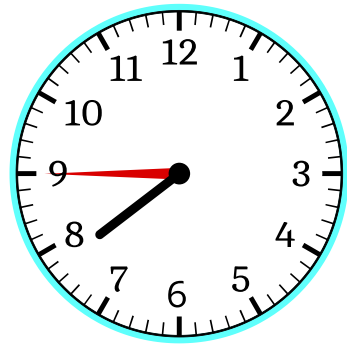
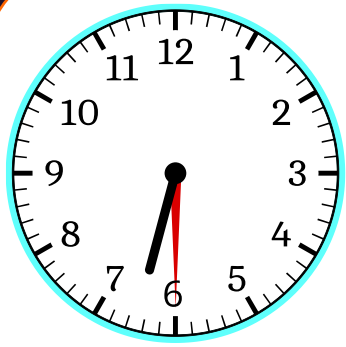

บันทึกกิจกรรมวันหยุดของเด็กชายโจ
วันเสาร์ที่ 8 สิงหาคม 2563

| | |
|-----------------|------------------------------|
| 6.30 น. | ตื่นนอน |
| 7.45 น. | ตากผ้า |
| 9.20 น. | เรียนหนังสือ |
| 12.10 น. | รับประทานอาหารกลางวัน |
| 15.25 น. | เล่นฟุตบอล |
| 23.30 น. | เข้านอน |



สิ่งที่ได้เรียนรู้



บันทึกกิจกรรมที่ระบุเวลาโดยทั่วไปประกอบด้วย
ชื่อบันทึก วันที่ เดือน พ.ศ. จะอยู่ส่วนบนของบันทึก
เวลาจะอยู่ด้านซ้ายของบันทึก และกิจกรรมต่าง ๆ
จะอยู่ด้านขวาของบันทึก ซึ่งรายละเอียดของบันทึกขึ้นอยู่กับ
ความต้องการของผู้บันทึก



โจทย์ปัญหาเกี่ยวกับเวลา และระยะเวลา (1)

จุดประสงค์ : นักเรียนสามารถแสดงวิธีหาคำตอบ
ของโจทย์ปัญหาเกี่ยวกับเวลาและระยะเวลา

การบวกเวลา



3 ชั่วโมง 30 นาที รวมกับ 2 ชั่วโมง 5 นาที

| ชั่วโมง | นาที |
|-------------|------|
| 3 | 30 |
| 2 | 5 |
| <hr/> | |
| 5 | 35 |
| <hr/> <hr/> | |

ตอบ 5 ชั่วโมง 35 นาที

การบวกเวลา



6 ชั่วโมง 45 นาที รวมกับ 2 ชั่วโมง 30 นาที

| | ชั่วโมง | นาที |
|------|-------------|------|
| | 6 | 45 |
| | 2 | 30 |
| | <hr/> | |
| | 8 | 75 |
| | <hr/> <hr/> | |
| หรือ | 9 | 15 |
| | <hr/> <hr/> | |

60 นาที
เท่ากับ 1 ชั่วโมง

นำ $75 - 60 = 15$

ตอบ 9 ชั่วโมง 15 นาที

การบวกเวลา



3 8 ชั่วโมง 55 นาที รวมกับ 4 ชั่วโมง 48 นาที

| | ชั่วโมง | นาที |
|------|-------------|------|
| | 8 | 55 |
| | 4 | 48 |
| | <hr/> | |
| | 12 | 103 |
| | <hr/> <hr/> | |
| หรือ | 13 | 43 |
| | <hr/> <hr/> | |

60 นาที
เท่ากับ 1 ชั่วโมง

นำ $103 - 60 = 43$

ตอบ 13 ชั่วโมง 43 นาที

การลบเวลา



5 ชั่วโมง 45 นาที ลบกับ 3 ชั่วโมง 15 นาที

| ชั่วโมง | นาที |
|-------------|------|
| 5 | 45 |
| 3 | 15 |
| <hr/> | |
| 2 | 30 |
| <hr/> <hr/> | |

ตอบ 2 ชั่วโมง 30 นาที

การลบเวลา



5 8 ชั่วโมง 17 นาที ลบกับ 3 ชั่วโมง 30 นาที

| ชั่วโมง | นาที |
|--------------|---------------|
| 8 | 17 |
| 7 | 77 |
| 3 | 30 |
| <hr/> | |
| 4 | 47 |
| <hr/> <hr/> | |

1 ชั่วโมง
เท่ากับ 60 นาที

ตอบ 4 ชั่วโมง 47 นาที

การลบเวลา



10 ชั่วโมง 25 นาที ลบกับ 5 ชั่วโมง 56 นาที

| ชั่วโมง | นาที |
|---------------|---------------|
| 9 | 85 |
| 10 | 25 |
| 5 | 56 |
| <hr/> | |
| 4 | 29 |
| <hr/> <hr/> | |

1 ชั่วโมง
เท่ากับ 60 นาที

ตอบ 4 ชั่วโมง 29 นาที

7

บอยใช้เวลานอน 8 ชั่วโมง 30 นาที แก้วใช้เวลานอน
7 ชั่วโมง 25 นาที ใครใช้เวลานอนมากกว่าและมากกว่าอยู่เท่าไร

โจทย์ถาม ใครใช้เวลานอนมากกว่าและมากกว่าอยู่เท่าไร

โจทย์บอก บอยใช้เวลานอน 8 ชั่วโมง 30 นาที
แก้วใช้เวลานอน 7 ชั่วโมง 25 นาที





บอยใช้เวลานอน 8 ชั่วโมง 30 นาที แก้วใช้เวลานอน 7 ชั่วโมง 25 นาที ใครใช้เวลานอนมากกว่าและมากกว่าอยู่เท่าไร

| | ชั่วโมง | นาที |
|----------------------|---------|------|
| บอยใช้เวลานอน | 8 | 30 |
| แก้วใช้เวลานอน | 7 | 25 |
| บอยใช้เวลานอนมากกว่า | 1 | 5 |

ตอบ บอยใช้เวลานอนมากกว่า 1 ชั่วโมง 5 นาที



8 ปลาใช้เวลานอน 6 ชั่วโมง 30 นาที ตู๋ใช้เวลานอนมากกว่าปลา 2 ชั่วโมง 40 นาที ตู๋ใช้เวลานอนเท่าใด

โจทย์ถาม

ตู๋ใช้เวลานอนเท่าใด

โจทย์บอก

ปลาใช้เวลานอน 6 ชั่วโมง 30 นาที

ตู๋ใช้เวลานอนมากกว่าปลา 2 ชั่วโมง 40 นาที





ปลาใช้เวลานอน 6 ชั่วโมง 30 นาที ตูนใช้เวลานอนมากกว่าปลา 2 ชั่วโมง 40 นาที ตูนใช้เวลานอนเท่าไร

| | ชั่วโมง | นาที |
|-------------------------|---------|-----------------|
| ปลาใช้เวลานอน | 6 | 30 |
| ตูนใช้เวลานอนมากกว่าปลา | 2 | 40 ⁺ |
| ตูนใช้เวลานอน | 8 | 70 |
| หรือ | 9 | 10 |

60 นาที
เท่ากับ
1 ชั่วโมง

ตอบ ตูนใช้เวลานอน 9 ชั่วโมง 10 นาที



9

คุณแม่ขับรถจากชลบุรีไประยองใช้เวลา 3 ชั่วโมง 42 นาที
และขับรถจากระยองไปจันทบุรีใช้เวลาอีก 1 ชั่วโมง 25 นาที
คุณแม่ขับรถจากชลบุรีไปจันทบุรีใช้เวลาเท่าใด

โจทย์ถาม

คุณแม่ขับรถจากชลบุรีไปจันทบุรีใช้เวลาเท่าใด

โจทย์บอก

คุณแม่ขับรถจากชลบุรีไประยองใช้เวลา 3 ชั่วโมง 42 นาที
และขับรถจากระยองไปจันทบุรีใช้เวลาอีก 1 ชั่วโมง 25 นาที

ชลบุรี



ระยอง



จันทบุรี





9 คุณแม่ขับรถจากชลบุรีไประยองใช้เวลา 3 ชั่วโมง 42 นาที และขับรถจากระยองไปจันทบุรีใช้เวลาอีก 1 ชั่วโมง 25 นาที
คุณแม่ขับรถจากชลบุรีไปจันทบุรีใช้เวลาเท่าใด

| | ชั่วโมง | นาที | |
|---------------------------------------|---------|------|---|
| คุณแม่ขับรถจากชลบุรีไประยองใช้เวลา | 3 | 42 | |
| ขับรถจากระยองไปจันทบุรีใช้เวลาอีก | 1 | 25 | + |
| | 4 | 67 | |
| คุณแม่ขับรถจากชลบุรีไปจันทบุรีใช้เวลา | 5 | 7 | |

60 นาที
เท่ากับ
1 ชั่วโมง

ตอบ คุณแม่ขับรถจากชลบุรีไปจันทบุรีใช้เวลา 5 ชั่วโมง 7 นาที



10 ก้อยใช้เวลาออกกำลังกาย 1 ชั่วโมง 15 นาที
เบลใช้เวลาออกกำลังกายน้อยกว่าก้อย 20 นาที
เบลใช้เวลาออกกำลังกายนานเท่าใด



โจทย์ถาม

เบลใช้เวลาออกกำลังกายนานเท่าใด

โจทย์บอก

ก้อยใช้เวลาออกกำลังกาย 1 ชั่วโมง 15 นาที
เบลใช้เวลาออกกำลังกายน้อยกว่าก้อย 20 นาที



ก้อยใช้เวลาออกกำลังกาย 1 ชั่วโมง 15 นาที เบลใช้เวลาออกกำลังกายน้อยกว่าก้อย 20 นาที เบลใช้เวลาออกกำลังกายนานเท่าใด

| | ชั่วโมง | นาที |
|-----------------------------------|--------------|---------------|
| ก้อยใช้เวลาออกกำลังกาย | 0 | 75 |
| เบลใช้เวลาออกกำลังกายน้อยกว่าก้อย | 1 | 15 |
| | | - |
| เบลใช้เวลาออกกำลังกาย | 0 | 55 |

ตอบ เบลใช้เวลาออกกำลังกายนาน 55 นาที

สิ่งที่ได้เรียนรู้

การแก้โจทย์ปัญหาทำได้โดยอ่านทำความเข้าใจปัญหา
วางแผนแก้ปัญหาคำตอบ และตรวจสอบความสมเหตุสมผล
ของคำตอบ



โจทย์ปัญหาเกี่ยวกับเวลา และระยะเวลา (2)

จุดประสงค์ : นักเรียนสามารถแสดงวิธีหาคำตอบ
ของโจทย์ปัญหาเกี่ยวกับเวลาและระยะเวลา

การคูณเวลา



3 ชั่วโมง 5 นาที คูณกับ 5

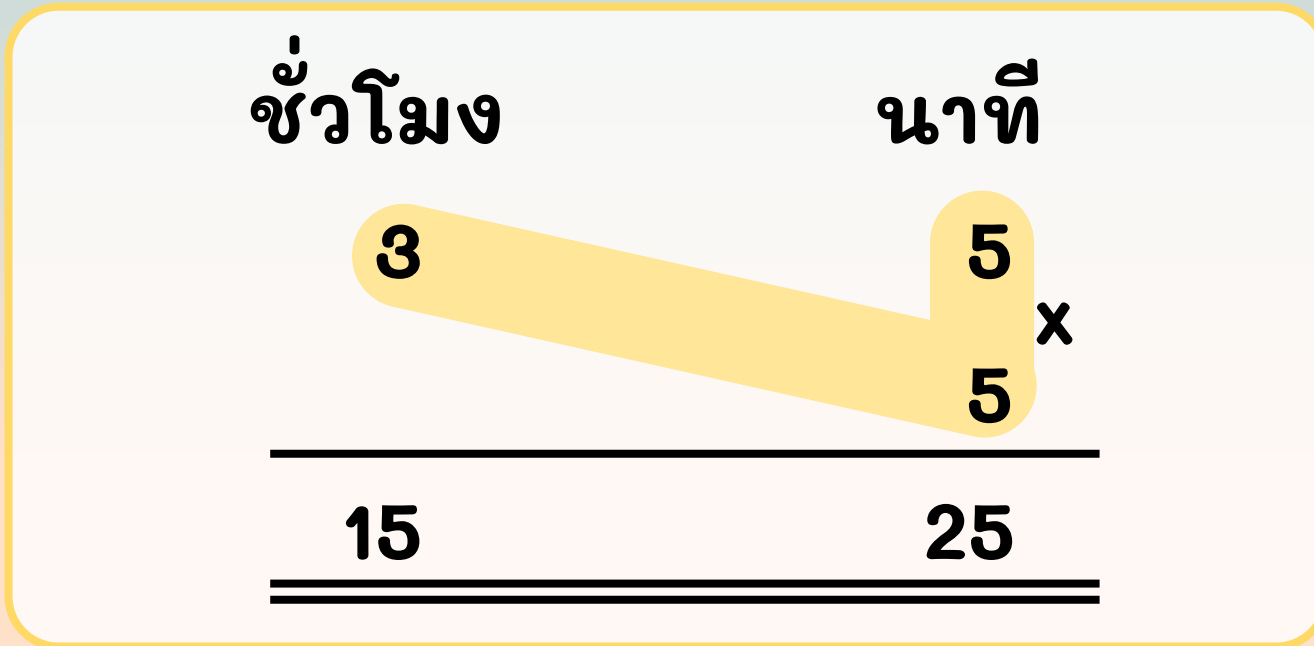

ตอบ 15 ชั่วโมง 25 นาที

การคูณเวลา



2 ชั่วโมง 27 นาที คูณกับ 8

| | ชั่วโมง | นาที |
|------|---------|------|
| | 2 | 27 |
| | | 8 x |
| | 16 + 3 | 216 |
| หรือ | 19 | 36 |

60 นาที
เท่ากับ 1 ชั่วโมง

180 นาที
เท่ากับ 3 ชั่วโมง

$$216 - 180 = 36$$

ตอบ 19 ชั่วโมง 36 นาที

การหารเวลา



3 1 ชั่วโมง 10 นาที หารกับ 10

ให้เปลี่ยน 1 ชั่วโมง 10 นาที เป็น **นาที** ก่อน

1 ชั่วโมง 10 นาที เท่ากับ 70 นาที

นำ 70 นาที หารด้วย 10 จะได้ 7 นาที

ตอบ **7 นาที**

การหารเวลา



4 1 ชั่วโมง 20 นาที หารกับ 8

ให้เปลี่ยน 1 ชั่วโมง 20 นาที เป็น **นาที** ก่อน

1 ชั่วโมง 20 นาที เท่ากับ 80 นาที

นำ 80 นาที หารด้วย 8 จะได้ 10 นาที

ตอบ **10 นาที**

5

ปีทำงานวันละ 6 ชั่วโมง 45 นาที เป็นเวลา 5 วัน
ปีใช้เวลาทำงานทั้งหมดเท่าไร

โจทย์ถาม

ปีใช้เวลาทำงานทั้งหมดเท่าไร

โจทย์บอก

ปีทำงานวันละ 6 ชั่วโมง 45 นาที
เป็นเวลา 5 วัน





5 ปีทำงานวันละ 6 ชั่วโมง 45 นาที เป็นเวลา 5 วัน
ปีใช้เวลาทำงานทั้งหมดเท่าไร

| | ชั่วโมง | นาที |
|-----------------------|-----------|----------------|
| ปีทำงานวันละ | 6 | 45 |
| เป็นเวลา | | 5 ^x |
| ปีใช้เวลาทำงานทั้งหมด | <u>30</u> | <u>225</u> |
| หรือ | <u>33</u> | <u>45</u> |

ตอบ ปีใช้เวลาทำงานทั้งหมด 33 ชั่วโมง 45 นาที



6 กล้าวิ่งรอบสนาม 7 รอบ ใช้เวลาวิ่งรอบละ 1 ชั่วโมง 23 นาที
กล้าใช้เวลาวิ่งรอบสนามทั้งหมดที่ชั่วโมง กี่นาที

โจทย์ถาม กล้าใช้เวลาวิ่งรอบสนามทั้งหมดที่ชั่วโมง กี่นาที

โจทย์บอก กล้าวิ่งรอบสนาม 7 รอบ
ใช้เวลาวิ่งรอบละ 1 ชั่วโมง 23 นาที





6 กล้าวิ่งรอบสนาม 7 รอบ ใช้เวลาวิ่งรอบละ 1 ชั่วโมง 23 นาที
 กล้าใช้เวลาวิ่งรอบสนามทั้งหมดกี่ชั่วโมง กี่นาที

| | ชั่วโมง | นาที |
|-------------------------------|---------|----------------|
| กล้าใช้เวลาวิ่งรอบสนามรอบละ | 1 | 23 |
| กล้าวิ่งรอบสนาม | | 7 ^x |
| กล้าใช้เวลาวิ่งรอบสนามทั้งหมด | 7 | 161 |
| หรือ | 9 | 41 |

ตอบ กล้าใช้เวลาวิ่งรอบสนามทั้งหมด 9 ชั่วโมง 41 นาที



ช่างไม้ทำหน้าต่าง 4 บาน ใช้เวลาทำทั้งหมด 12 ชั่วโมง
ถ้าช่างไม้ใช้เวลาทำหน้าต่างแต่ละบานเท่ากัน
ช่างไม้ทำหน้าต่างแต่ละบานใช้เวลาเท่าไร

โจทย์ถาม ช่างไม้ทำหน้าต่างแต่ละบานใช้เวลาเท่าไร

โจทย์บอก ช่างไม้ทำหน้าต่าง 4 บาน
ใช้เวลาทำทั้งหมด 12 ชั่วโมง

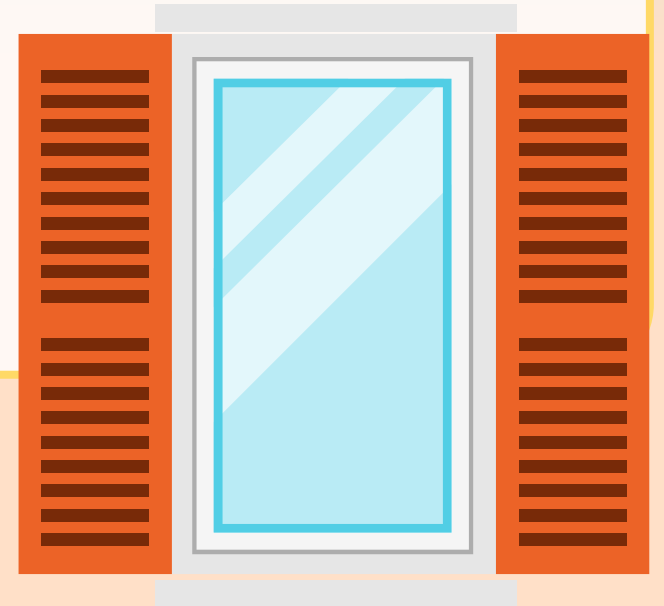



8

ช่างไม้ทำหน้าต่าง 4 บาน ใช้เวลาทำทั้งหมด 12 ชั่วโมง
ถ้าช่างไม้ใช้เวลาทำหน้าต่างแต่ละบานเท่ากัน
ช่างไม้ทำหน้าต่างแต่ละบานใช้เวลาเท่าไร

ช่างไม้ทำหน้าต่างใช้เวลา 12 ชั่วโมง

ช่างไม้ทำหน้าต่าง 4 บาน

ช่างไม้ทำหน้าต่างแต่ละบานใช้เวลา $12 \div 4 = 3$ ชั่วโมง

ตอบ ช่างไม้ทำหน้าต่างแต่ละบานใช้เวลา 3 ชั่วโมง

8

ดาวอบขนมเค้ก 3 ก้อน ใช้เวลาทั้งหมด 1 ชั่วโมง 30 นาที
ถ้าดาวใช้เวลาอบเค้กแต่ละก้อนเท่ากัน ดาวอบเค้กแต่ละก้อน
ใช้เวลาเท่าใด

โจทย์ถาม ดาวอบเค้กแต่ละก้อนใช้เวลาเท่าใด

โจทย์บอก ดาวอบขนมเค้ก 3 ก้อน
ใช้เวลาทั้งหมด 1 ชั่วโมง 30 นาที





8 ดาวอบขนมเค้ก 3 ก้อน ใช้เวลาทั้งหมด 1 ชั่วโมง 30 นาที
ถ้าดาวใช้เวลาอบเค้กแต่ละก้อนเท่ากัน ดาวอบเค้กแต่ละก้อน
ใช้เวลาเท่าใด

เปลี่ยน 1 ชั่วโมง 30 นาที เป็น 90 นาที

ดาวใช้เวลาอบขนมเค้กทั้งหมด 90 นาที

ดาวอบขนมเค้ก 3 ก้อน

ดาวอบเค้กแต่ละก้อนใช้เวลา $90 \div 3 = 30$ นาที

ตอบ ดาวอบเค้กแต่ละก้อนใช้เวลา 30 นาที

สิ่งที่ได้เรียนรู้

การแก้โจทย์ปัญหาทำได้โดยอ่านทำความเข้าใจปัญหา
วางแผนแก้ปัญหาคำตอบ และตรวจสอบความสมเหตุสมผล
ของคำตอบ

โจทย์ปัญหาเกี่ยวกับเวลา และระยะเวลา (3)

จุดประสงค์ : นักเรียนสามารถแสดงวิธีหาคำตอบ
ของโจทย์ปัญหาเกี่ยวกับเวลาและระยะเวลา



1 การแสดงละครเวทีจะเริ่มการแสดงในเวลา 13 นาฬิกา 20 นาที และใช้เวลาในการแสดง 3 ชั่วโมง 50 นาที การแสดงละครเวที จะเลิกแสดงในเวลาใด

โจทย์ถาม

การแสดงละครเวทีจะเลิกแสดงในเวลาใด

โจทย์บอก

การแสดงละครเวทีจะเริ่มการแสดงในเวลา 13 นาฬิกา 20 นาที และใช้เวลาในการแสดง 3 ชั่วโมง 50 นาที



1 การแสดงละครเวทีจะเริ่มการแสดงในเวลา 13 นาฬิกา 20 นาที และใช้เวลาในการแสดง 3 ชั่วโมง 50 นาที การแสดงละครเวที จะเลิกแสดงในเวลาใด

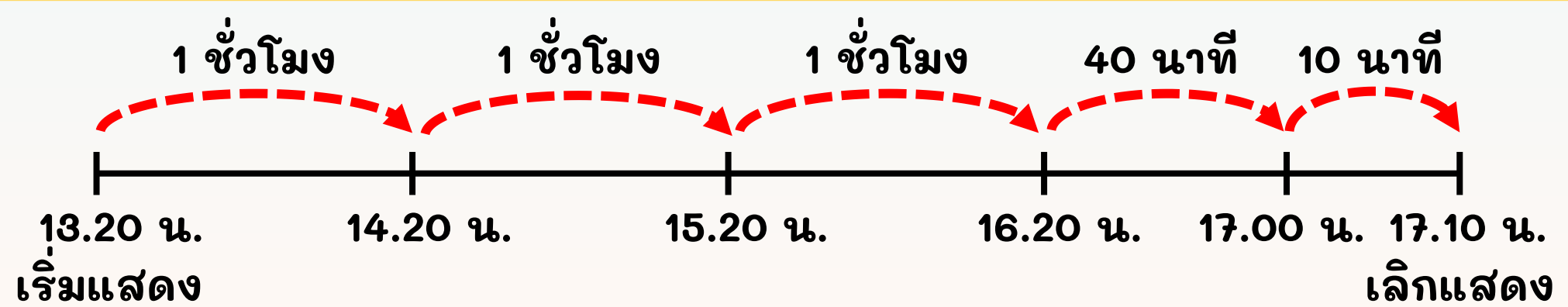

| | | |
|----------------------|---------------------------|---------------|
| จาก 13.20 น. | ใช้เวลา 3 ชั่วโมง | เป็น 16.20 น. |
| จาก 16.20 น. | ใช้เวลา 40 นาที | เป็น 17.00 น. |
| จาก 17.00 น. | ใช้เวลา 10 นาที | เป็น 17.10 น. |
| ดังนั้น จาก 13.20 น. | ใช้เวลา 3 ชั่วโมง 50 นาที | เป็น 17.10 น. |

ตอบ การแสดงละครเวทีจะเลิกแสดงในเวลา 17.10 น.

2

คุณแม่เริ่มทำอาหารเวลา 18 นาฬิกา 25 นาที
ทำเสร็จเวลา 20.45 น. คุณแม่ใช้เวลาทำอาหารนานเท่าไร

โจทย์ถาม

คุณแม่ใช้เวลาทำอาหารนานเท่าไร

โจทย์บอก

คุณแม่เริ่มทำอาหารเวลา 18 นาฬิกา 25 นาที
ทำเสร็จเวลา 20.45 น.

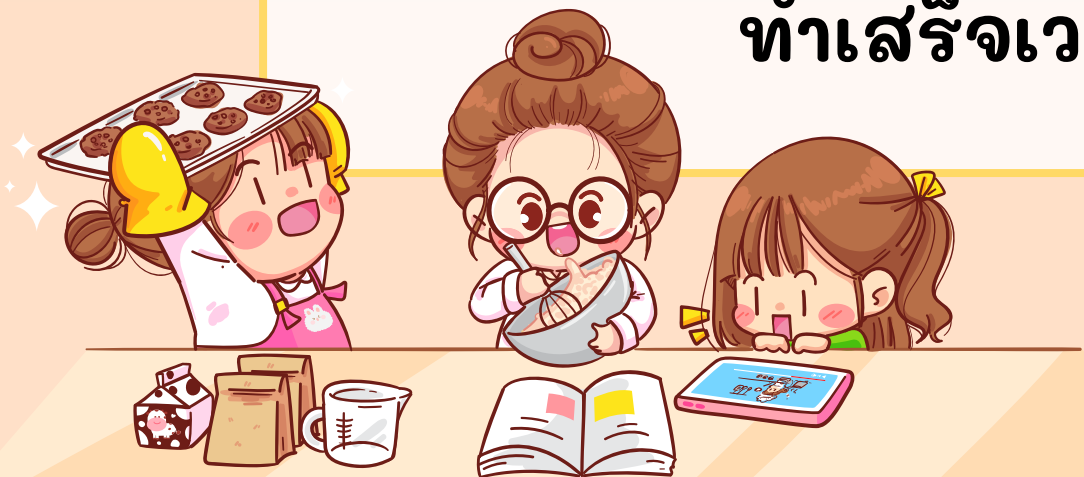

2

คุณแม่เริ่มทำอาหารเวลา 18 นาฬิกา 25 นาที ทำเสร็จเวลา 20.45 น.
คุณแม่ใช้เวลาทำอาหารนานเท่าไร

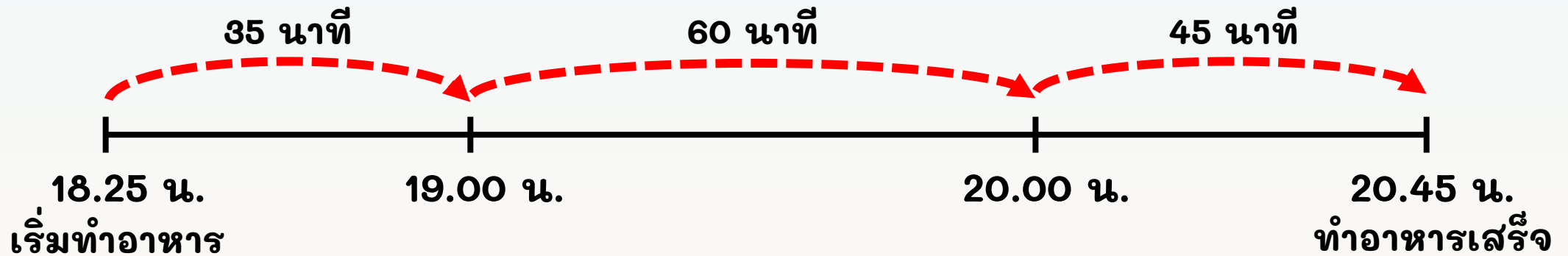

คุณแม่เริ่มทำอาหารเวลา 18 นาฬิกา 25 นาที

ทำอาหารเสร็จเวลา 20 นาฬิกา 45 นาที

- จาก 18.25 ถึง 19.00 น. ใช้เวลา **35 นาที**

- จาก 19.00 ถึง 20.00 น. ใช้เวลา **60 นาที**

- จาก 20.00 ถึง 20.45 น. ใช้เวลา **45 นาที**

ดังนั้น จาก 18.25 น. ถึง 20.45 น. ใช้เวลา $35 + 60 + 45 = 140$ นาที

จะได้ 140 นาที = 2 ชั่วโมง 20 นาที

ตอบ คุณแม่ใช้เวลาทำอาหารนาน 2 ชั่วโมง 20 นาที

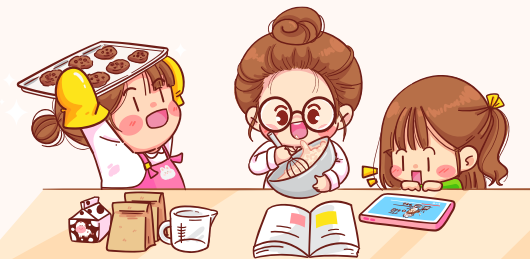

3

ตุ้มตามทำข้อสอบเสร็จเวลา 16.00 น.

ตุ้มตามใช้เวลาทำข้อสอบ 2 ชั่วโมง 20 นาที

ตุ้มตามเริ่มทำข้อสอบเวลาใด

โจทย์ถาม

ตุ้มตามเริ่มทำข้อสอบเวลาใด

โจทย์บอก

ตุ้มตามทำข้อสอบเสร็จเวลา 16.00 น.

ตุ้มตามใช้เวลาทำข้อสอบ 2 ชั่วโมง 20 นาที





3 ตูมตามทำข้อสอบเสร็จเวลา 16.00 น. ตูมตามใช้เวลาทำข้อสอบ 2 ชั่วโมง 20 นาที ตูมตามเริ่มทำข้อสอบเวลาใด

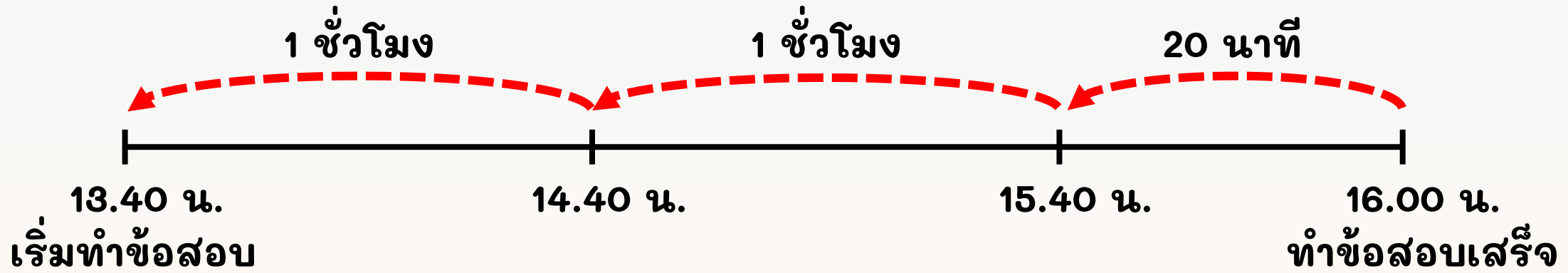

จาก 16.00 น. ถอยไป 20 นาที เป็น 15.40 น.

จาก 15.40 น. ถอยไป 2 ชั่วโมง เป็น 13.40 น.

ดังนั้น จาก 16.00 น. ถอยไป 2 ชั่วโมง 20 นาที เป็น 13.40 น.

ตอบ ตูมตามเริ่มทำข้อสอบเวลา 13.40 น.

4

บดุดึ้นนอนเวลา 7.30 น. ใช้เวลาอาบน้ำ 25 นาที
และรับประทานอาหารเช้าใช้เวลา 30 นาที
บดุดึ้บประทานอาหารเช้าเสร็จเวลาใด

โจทย์ถาม

บดุดึ้บประทานอาหารเช้าเสร็จเวลาใด

โจทย์บอก

บดุดึ้นนอนเวลา 7.30 น. ใช้เวลาอาบน้ำ 25 นาที
และรับประทานอาหารเช้าใช้เวลา 30 นาที



4

บลูตื่นนอนเวลา 7.30 น. ใช้เวลาอาบน้ำ 25 นาที และรับประทาน
อาหารเช้าใช้เวลา 30 นาที บลูรับประทานอาหารเช้าเสร็จเวลาใด

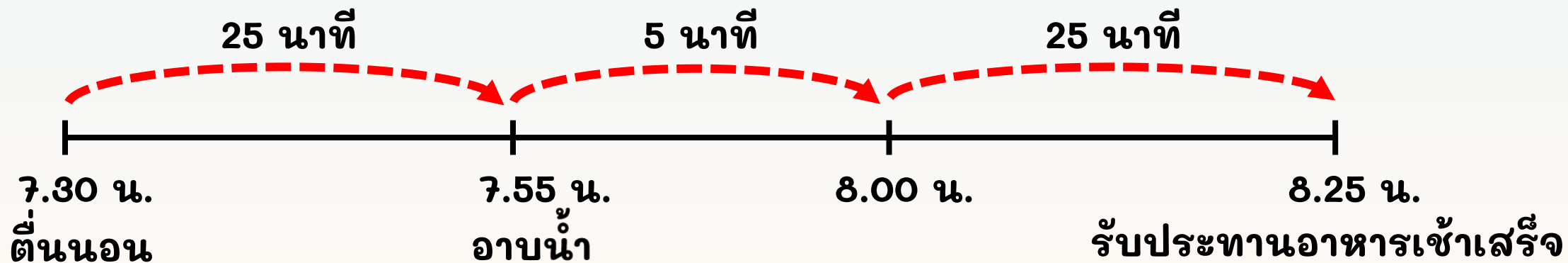

จาก 7.30 น.

ใช้เวลา 25 นาที

เป็น 7.55 น.

จาก 7.55 น.

ใช้เวลา 5 นาที

เป็น 8.00 น.

จาก 8.00 น.

ใช้เวลา 25 นาที

เป็น 8.25 น.

ดังนั้น จาก 7.30 น. ใช้เวลา 55 นาที

เป็น 8.25 น.

ตอบ บลูรับประทานอาหารเช้าเสร็จเวลา 8.25 น.

สิ่งที่ได้เรียนรู้

การแก้โจทย์ปัญหาทำได้โดยอ่านทำความเข้าใจปัญหา
วางแผนแก้ปัญหาคำตอบ และตรวจสอบความสมเหตุสมผล
ของคำตอบ

