

การถอดออก

แบบรายการ



# การกรอกแบบบรรยาย



ในการดำเนินชีวิตประจำวัน บางกรณีจำเป็นต้องสื่อสารกับผู้อื่นกับเจ้าหน้าที่ของหน่วยงาน โดยการกรอกแบบบรรยายหรือที่เรียกทั่วไปว่า การกรอกแบบฟอร์ม เพื่อให้ขอให้ดำเนินการเรื่องใดเรื่องหนึ่ง เช่น ฝากเงิน ถอนเงิน สมัครเรียนต่อ ฯลฯ

# แบบรายการที่พบในชีวิตประจำวัน

แบ่งออกเป็น ๔ ประเภท ได้แก่

๑. แบบรายการที่ใช้ในการติดต่อกับหน่วยงานทั้งภาครัฐและเอกชน เช่น ใบสมัครงาน ใบฝากเงิน-ถอนเงิน

๒. แบบรายการที่ผู้อื่นขอความร่วมมือให้กรอก เช่น แบบสอบถามความนิยมของผู้บริโภค





๓. แบบรายการที่ใช้ภายในองค์กร เช่น ใบสมัครสมาชิกห้องสมุด แบบขออนุญาตออกนอกพื้นที่

๔. แบบรายการสัญญา สัญญาเป็นเอกสารที่มีผลผูกพันทางกฎหมาย เช่น สัญญาให้เช่าอาคาร สถานที่ สัญญาซื้อขาย

# การกรอกแบบรายการมีแนวปฏิบัติดังนี้

อ่านสำรวจเพื่อทราบว่าแบบรายการนั้นมีข้อมูลใดที่ต้องการกรอกบ้าง

เขียนข้อมูลที่ละรายการจนครบ

สอบถามเจ้าหน้าที่ หากไม่เข้าใจการกรอกบางรายการ

อ่านทบทวนอีกครั้งว่ากรอกแบบรายการถูกต้อง

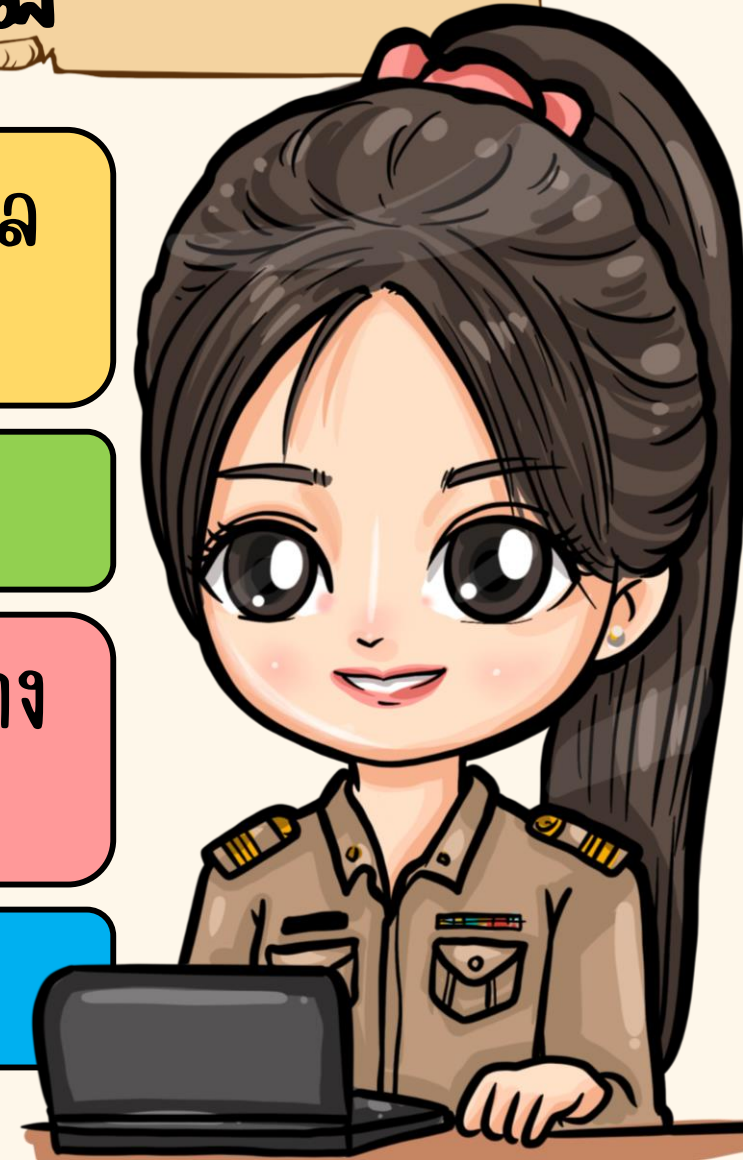

เมื่อกรอกข้อมูลสำคัญผิดพลาด เช่น จำนวนเงิน  
อาจผิดพลาดและเช่นชื่อกำกับ

ควรเขียนด้วยลายมือที่อ่านง่าย ให้ข้อมูลและ  
ภาษาที่ถูกต้อง รวมทั้งไม่ทำให้แบบรายการเสียหาย  
เช่น ยับ ฉีกขาด มีรอยขีดฆ่า

ข้อสังเกต

การกรอกข้อมูลชื่อบุคคลต้องมีคำนำหน้าชื่อเสมอ

ด.ญ.

ด.ช.

น.ส.

นาย

นาง



# ตัวอย่าง

## แบบฟอร์มแจ้งความจำนง เข้าศึกษาต่อ ประจำปีการศึกษา ๒๕๖๕

ต้องการเข้าศึกษาต่อใน :

ระดับชั้น : ต้องการเข้าศึกษาต่อชั้นมัธยมศึกษาปีที่ ๑

ข้อมูลส่วนตัว

ชื่อ : ด.ญ. รัชชพร นามสกุล : ชัยนเรี่ยน วันเกิด : 2 มีนาคม 2555

เลขบัตรประชาชน : 1587692354126 เชื้อชาติ : ไทย สัญชาติ : ไทย

ศาสนา : พุทธ E-mail : Tanyaporn88@gmail.com

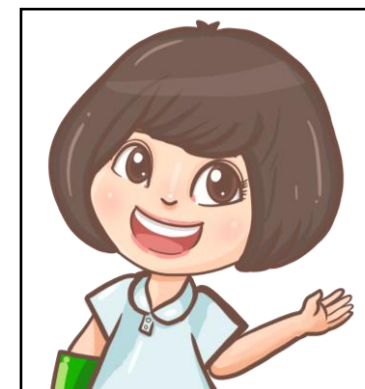

# ตัวอย่าง

ที่อยู่ตามสำเนาทะเบียนบ้าน

เลขที่ : 87/102 ซอย : สุขแสนดี ถนน : พหลโยธิน

จังหวัด : ปทุมธานี เขต/อำเภอ : บางปะอิน

แขวง/ตำบล : เขียงรากน้อย รหัสไปรษณีย์ : 75000

โทรศัพท์บ้าน : ถ้ามมี มือถือ : 069-623-5555

ที่อยู่ปัจจุบัน



ใช้ที่อยู่ตามสำเนาทะเบียนบ้าน

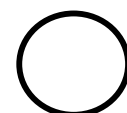

ที่อยู่ใหม่

# ตัวอย่าง

เลขที่ : 87/102 ซอย : สุขแสนดี ถนน : พหลโยธิน

จังหวัด : ปทุมธานี เขต/อำเภอ : บางปะอิน

แขวง/ตำบล : เขียงรากน้อย รหัสไปรษณีย์ : 75000

โทรศัพท์บ้าน : ถ้ามี่ มือถือ : 069-623-5555

## สถานภาพการศึกษา

สถานภาพ : โสด จากโรงเรียน : วัดเขียงรากน้อย

จังหวัด : ปทุมธานี เขต/อำเภอ : บางปะอิน







# ตัวอย่าง

# แบบฟอร์มใบตอบรับไปรษณีย์



ระบุส่งเป็น **ปณ.ลงทะเลเบียม**

ป. 133 ก.

- โปรดทำเครื่องหมาย / ในช่อง
- หน้าข้อความที่ต้องการ
- รับรอง
  - ลงทะเลเบียม
  - ธนาณัติ
  - รับประกัน
  - พัสดุไปรษณีย์
  - EMS

ชื่อและที่อยู่ของผู้ฝากส่ง

นายสมชาย รักชาติ

48/102 หมู่ 3 ถ.เจริญเกษมราช

ต. บางรักษา อ. ชูன்பานพัตร์

จ. นครราชสีมา

พนักงานหมายเลข R ป.177

ระบุชื่อและที่อยู่ผู้ส่ง

8 7 1 1 1

กรุณากรอกชื่อ  
ในช่องด้านล่าง  
ของผู้รับและอื่น ๆ ในช่องด้านล่าง

# ตัวอย่าง

# แบบฟอร์มใบตอบรับไปรษณีย์



## ระบุชื่อและที่อยู่ผู้รับ

**ชื่อและที่อยู่ของผู้ฝากส่ง**

ชื่อ นายทะเบียนอำเภอเมืองนาดีสมบูรณ์  
 ที่อยู่ ที่ว่าการอำเภอเมือง เลขที่ 5 หมู่ 12 ต. ศรีเทพ  
 อ. ชูขนบ้านพักตร์ จ. นครราชสีมา

รหัสไปรษณีย์ 8 7 1 1 1

ฝากส่ง ณ ที่ทำการไปรษณีย์ นครชัยนารายณ์

วันที่ 5 เดือน ธันวาคม พ.ศ. 2565

ตราประจำวัน  
ของที่ทำการรับฝาก

ช่องนี้สำหรับเจ้าหน้าที่  
เลขที่ของสิ่งของ  
ที่ขอใบตอบรับ

## วันที่ส่งเอกสาร

**คำตอบรับของผู้รับ** ได้รับสิ่งของตามที่แจ้งไว้ข้างต้นเรียบร้อยแล้ว

เมื่อวันที่ ..... เดือน .....

ลงชื่อผู้รับหรือผู้รับแทน.....  
 ผู้รับแทนชื่อ.....

เกี่ยวข้องกับผู้รับโดยเป็น.....

ลงชื่อเจ้าหน้าที่ผู้จำหน่าย.....

2.  
  
ตราประจำวัน  
ของที่ทำการที่ส่งคืนผู้ฝาก

# ตัวอย่าง

# แบบฟอร์มใบตอบรับไปรษณีย์

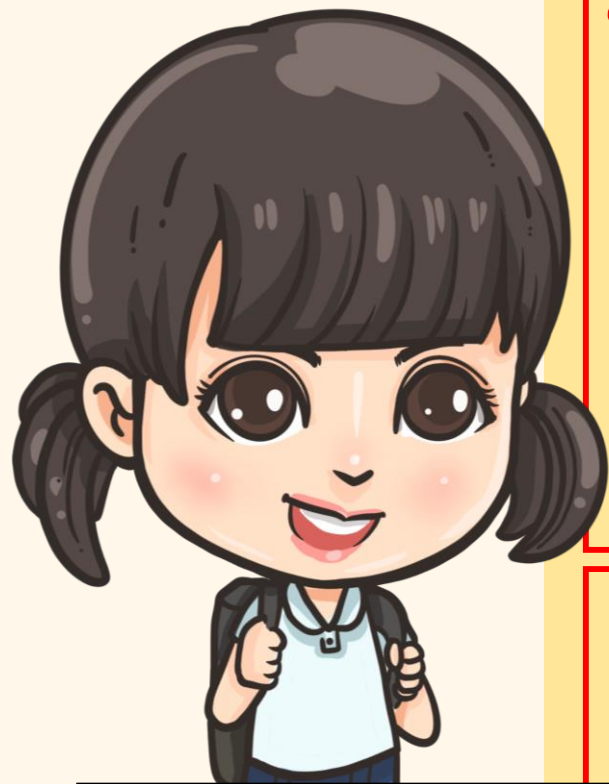

ชื่อและที่อยู่ของผู้ฝากส่ง

ชื่อ \_\_\_\_\_

ที่อยู่ \_\_\_\_\_

\_\_\_\_\_

\_\_\_\_\_

ฝากส่ง ณ \_\_\_\_\_

วันที่.....เดือน.....พ.ศ. ....

คำตอบรับของผู้รับ ได้รับสิ่งของตามที่แจ้งไว้ข้างต้นเรียบร้อยแล้ว

เมื่อวันที่ 10 เดือน ธันวาคม พ.ศ. 2565 เวลา 08.00 น.

ณ \_\_\_\_\_ บ้านเลขที่ \_\_\_\_\_

ผู้รับแทนชื่อ.....

เกี่ยวข้องกับผู้รับโดยเป็น.....รับเอง

หน้าที่ผู้จำหน่าย..... ชัยพล ขานคัก

1.

ตราประจำวัน  
ของที่ทำการรับฝาก

วันที่รับเอกสาร

ลายมือชื่อผู้รับเอกสาร

เจ้าหน้าที่

เลขที่ของสิ่งของ  
ที่ขอใบตอบรับ

2.

สถานะผู้ที่รับเอกสาร

ตราประจำวัน  
ของที่ทำการที่ส่งคืนผู้ฝาก

ลายมือชื่อพนักงาน  
ปณ.ผู้จำหน่ายเอกสาร

# ตัวอย่าง

# แบบฟอร์มใบตอบรับไปรษณีย์

ป. 133 ก.

ไปรษณีย์ไทย  
THAILAND POST

## ใบตอบรับในประเทศ

- โปรดทำเครื่องหมาย / ในช่อง
- หน้าข้อความที่ต้องการ
- รับรอง
  - ลงทะเบียน
  - ธานี
  - รับประกัน
  - พัสดุไปรษณีย์
  - EMS

ฉันทนเลขหมาย R ป.177

กรุณากรอกชื่อ ที่อยู่ของผู้ฝากส่ง  
ในช่องด้านล่าง รวมทั้งกรอกชื่อและที่อยู่  
ของผู้รับและอื่น ๆ ในช่องด้านหลัง

ชื่อและที่อยู่ของผู้ฝากส่ง

นายสมชาย รักชาติ

48/102 หมู่ 3 ถ.เจริญเกษมราช

ต. บางรักษา อ. ชูன்பานพัตร์

จ. นครราชสีมา

8	7	1	1	1
---	---	---	---	---



# ตัวอย่าง

# แบบฟอร์มใบตอบรับไปรษณีย์



ชื่อและที่อยู่ของผู้ฝากส่ง

ชื่อ นายทะเบียนอำเภอเมืองนาดีสมบูรณ์

ที่อยู่ ที่ว่าการอำเภอเมือง เลขที่ 5 หมู่ 12 ต. ศรีเทพ

อ. ชูขนานพัทลุง จ. นครราชสีมา

รหัสไปรษณีย์ 8 7 1 1 1

ฝากส่ง ณ ที่ทำการไปรษณีย์ นครชัยนารายณ์

วันที่ 5 เดือน ธันวาคม พ.ศ. 2565

คำตอบรับของผู้รับ ได้รับสิ่งของตามที่แจ้งไว้ข้างต้นเรียบร้อยแล้ว

เมื่อวันที่ 10 เดือน ธันวาคม พ.ศ. 2565 เวลา 08.00 น.

ลงชื่อผู้รับหรือผู้รับแทน บานเย็น ใส่ใจ

ผู้รับแทนชื่อ

เกี่ยวข้องกับผู้รับโดยเป็น รับผิดชอบ

ลงชื่อเจ้าหน้าที่ผู้จำหน่าย ชัยพล ขานคัก

1.   
  
ตราประจำวัน   
ของที่ทำการรับฝาก

ช่องนี้สำหรับเจ้าหน้าที่   
  
เลขที่ของสิ่งของ   
ที่ขอใบตอบรับ

2.   
  
ตราประจำวัน   
ของที่ทำการที่ส่งคืนผู้ฝาก

# สรุปความ

การกรอกแบบรายการได้ครบถ้วน  
ถูกต้อง ด้วยลายมือที่อ่านง่าย สะอาด  
เรียบร้อย จะทำให้การติดต่อสื่อสารกับ  
หน่วยงานหรือองค์กรต่าง ๆ ประสบ  
ความสำเร็จ



๗๐๖๖๖๖๖๖