

ภูมิปัญญาไทยสมัยสุโขทัย

ด้านศิลปกรรม

จัดทำโดย

นางสาววรินทร์ กีฬาแปง

โรงเรียนบ้านสันกำแพง

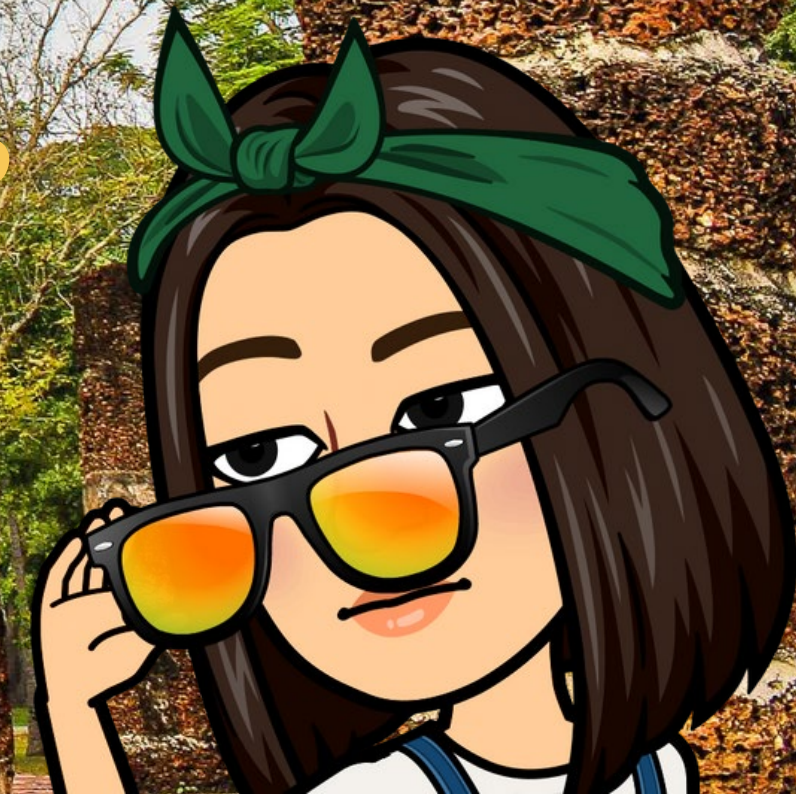

เขียนชื่อ ชั้น เลขที่ และเขียนตัว บรรจง

1 จาก 4

ใบงานรายวิชาประวัติศาสตร์ ชั้นประถมศึกษาปีที่ 4
สาระที่ 4 เรื่อง ภูมิปัญญาสมัยสุโขทัย ด้านศิลปกรรม ส 4.3 ป.4/3

ชื่อ.....นามสกุล.....ชั้น ป.4/.....เลขที่.....

คำชี้แจง : ให้นักเรียนศึกษาภูมิปัญญาสมัยสุโขทัย เติมคำตอบลงในช่องว่างให้ถูกต้อง และระบายสีให้สวยงาม

ภูมิปัญญา หมายถึง

ด้านศิลปกรรม

1. สถาปัตยกรรม

2. ประติมากรรม

4. ลักษณะเด่นของเจดีย์สมัยสุโขทัยในภาพนี้
เรียกว่าเจดีย์ทรงอะไร

.....



5. พระพุทธรูปที่สวยงามที่สุดสมัยสุโขทัยในภาพนี้
เรียกว่าพระพุทธรูปอะไร

.....

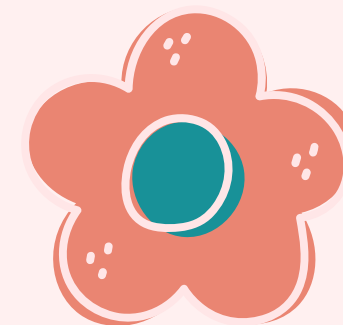



ภูมิปัญญา คืออะไร



ภูมิปัญญาที่ฉันรู้จัก

???

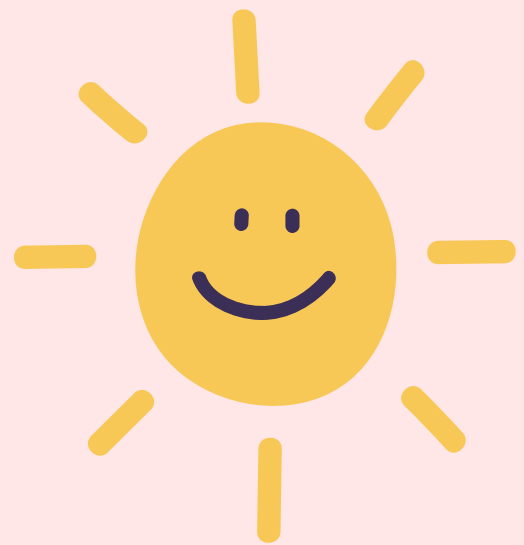

ภูมิปัญญาไทย

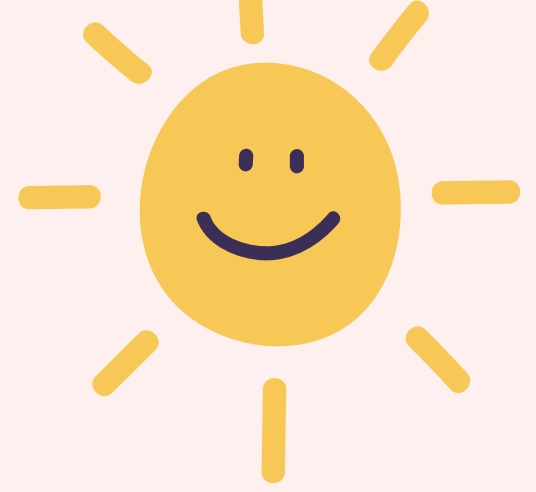

ความงาม

ทักษะ

ความเชื่อ

พฤติกรรม

การปรับตัวให้เข้ากับธรรมชาติ และสิ่งแวดล้อม
แล้วสร้างสรรค์เพื่อคนรุ่นหลัง



ด้านศิลปกรรม



1.สถาปัตยกรรม

1.เจดีย์ทรงกลมแบบลังกา

2.เจดีย์ทรงดอกบัวตูม
หรือทรงพุ่มข้าวบิณฑ์



ปลียอด

ปล้องไฉน

บัลลังก์

องค์ระฆัง

บัวปากระฆัง

ฐานบัวดลา

ฐานบัวคว่ำบัวหงาย

ฐานสี่เหลี่ยม

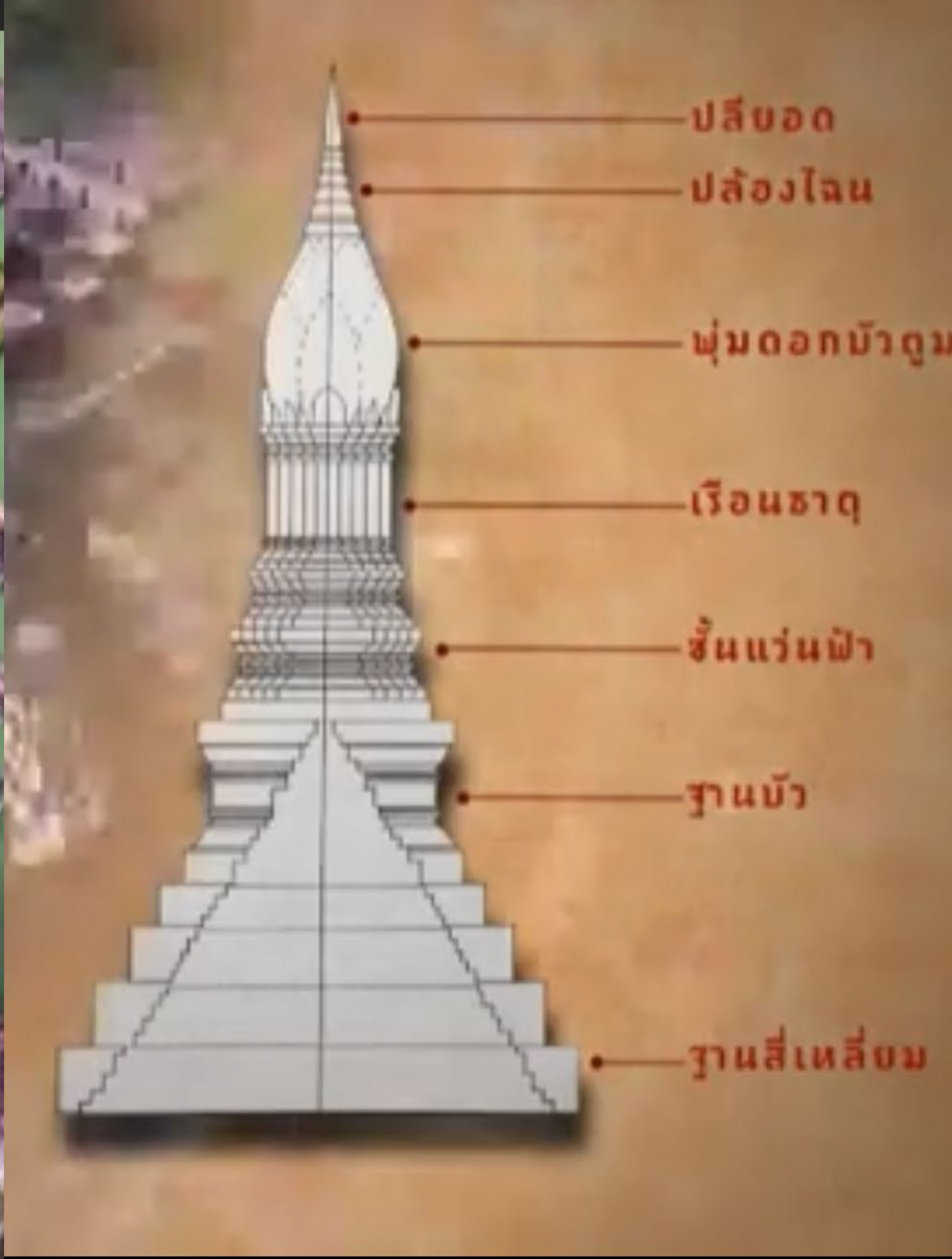

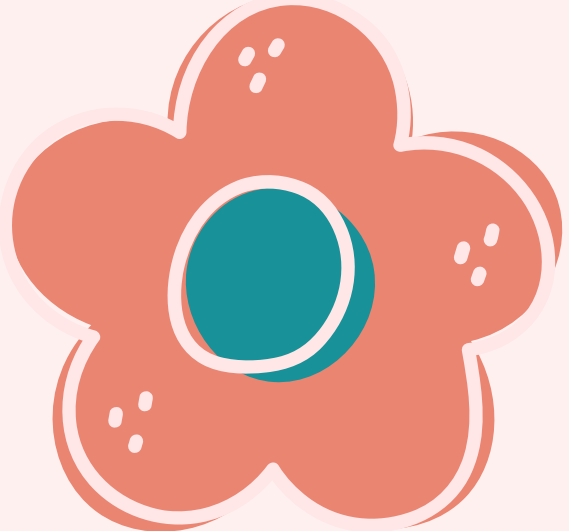

2. ประติมากรรม

การสร้างพระพุทธรูป



1. พระพุทธชินราช

วัดพระศรีรัตนมหาธาตุ

จ.พิษณุโลก



2. พระศรีศากยมุนี

วัดสุทัศนเทพวราราม

กรุงเทพมหานคร



3. พระอจนะ

วัดศรีชุม

สุโขทัย



3.ภาพลายเส้น



- ภาพจิตรกรรมจำหลักลายเส้น
บนหินชนวน เรื่องโคชานิยชาดก
วัดศรีชุม



အထွေထွေအားဖြင့် နေရာအားလုံးတွင်
ပေါက်ဖွားလာသော အပွင့်များသည်
အပွင့်အစုံများကို ဖြစ်ပေါ်စေသည်။



โคชานิยชาดก

ม้าที่แม้ได้รับบาดเจ็บสาหัสเพียงใด ก็มีได้ละความเพียร



Even though it was severely injured, but it did not
give up its attempt

