

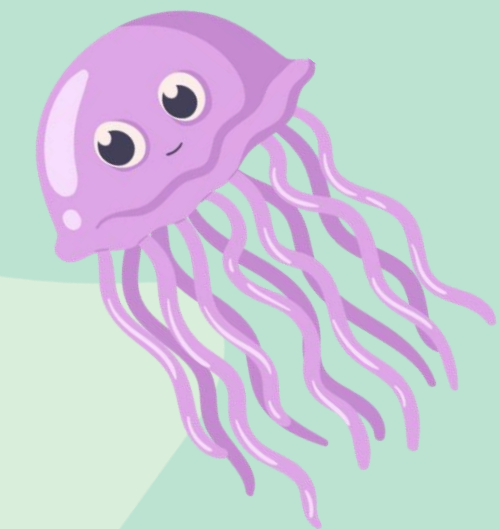

Who Am I?



ท่ายลี
พยัญชนะใด

GUESS

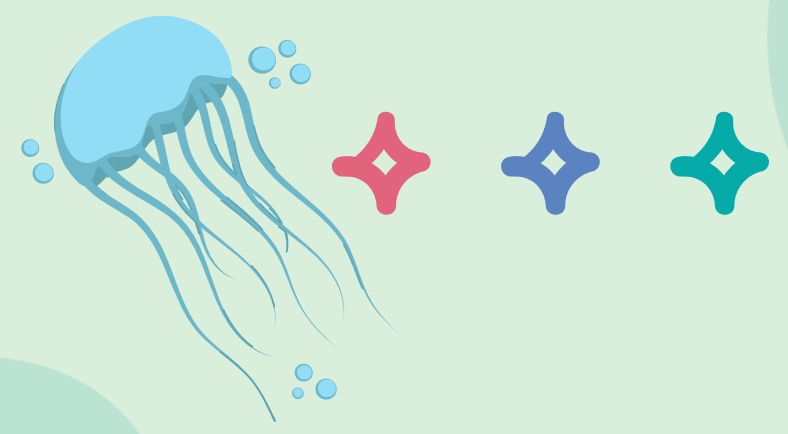

the consonant

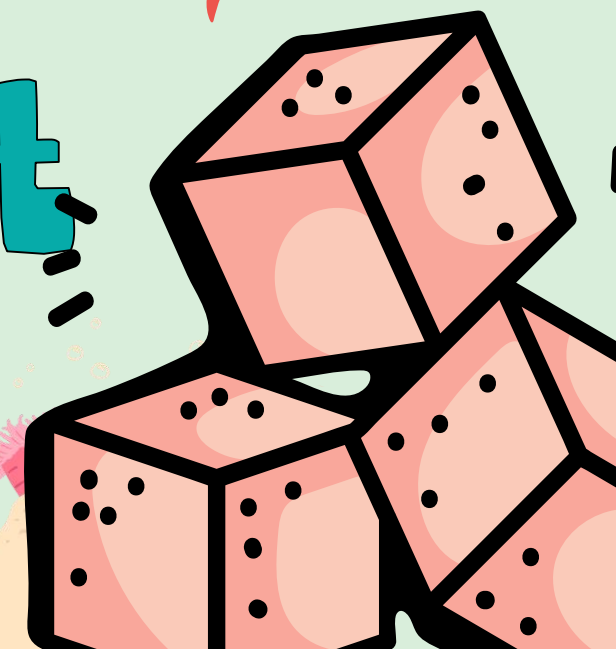

How to Play

ก ข ข ค ค ฉ ง ง ฉ ช ช
ฅ ฌ ฉ ฉ ฐ ฑ ฒ ฒ ฒ ฑ ฑ
ธ ฒ บ บ ฒ ฒ ฬ ฬ ฎ ฏ ฎ ฎ
ล ล ศ ษ ส ฬ ฬ ฬ ฬ ฬ

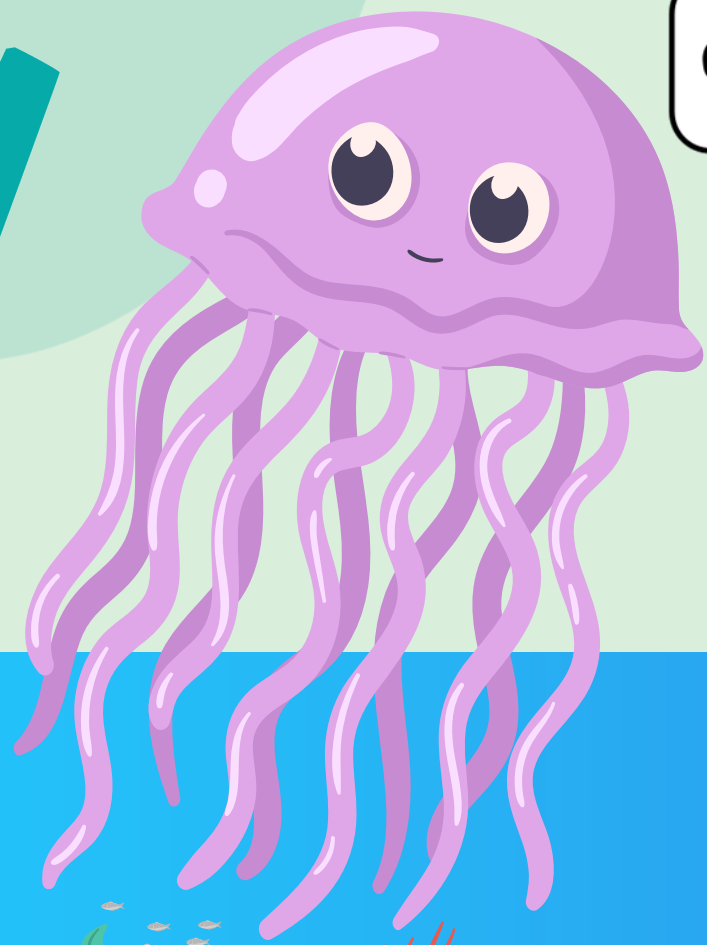

Time to Play



Are You Ready?
Let's Roll!

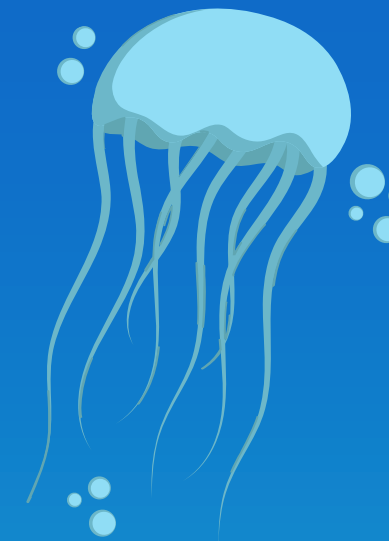
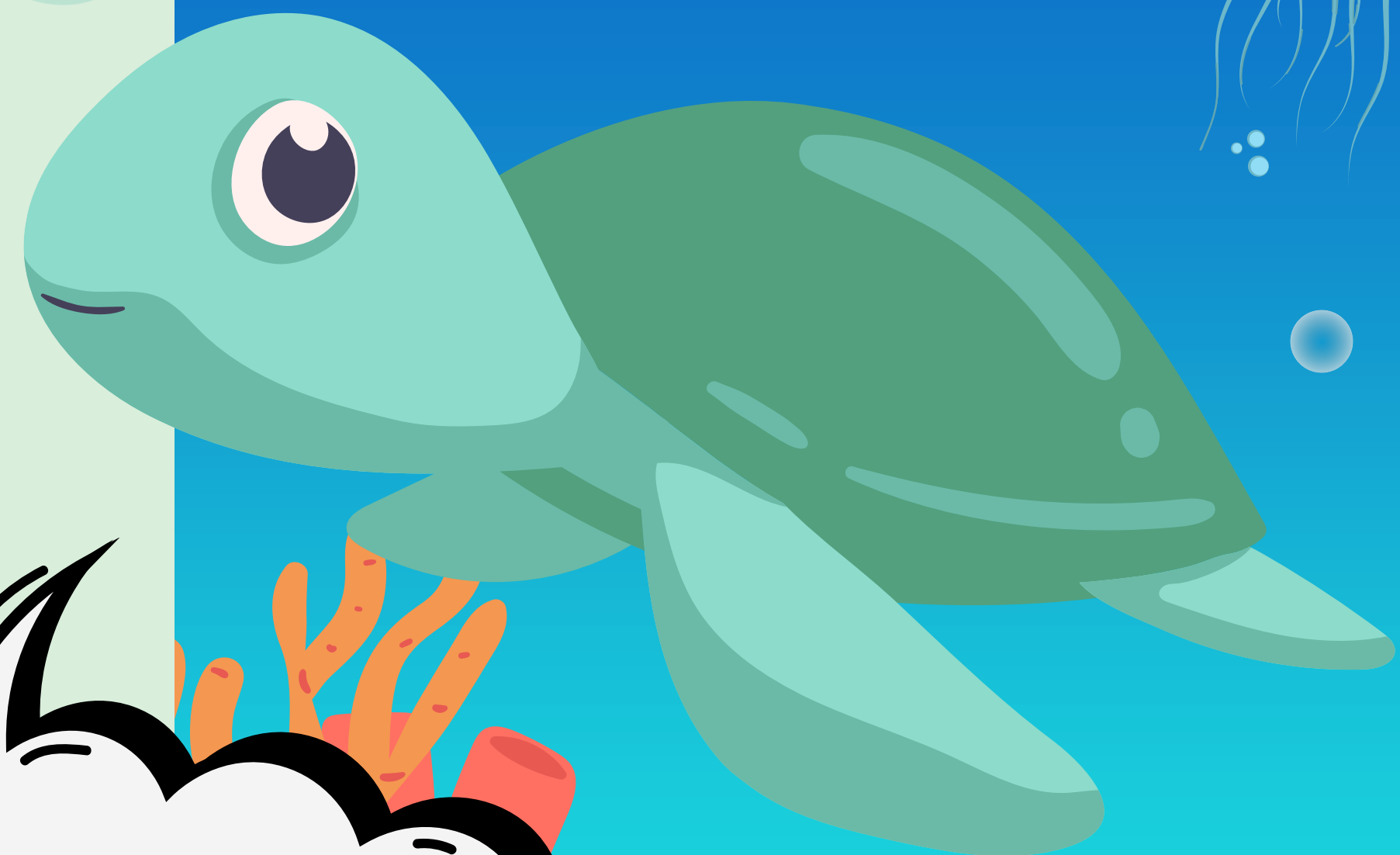



Difficulty Level:
EASY



พยัญชนะใด ?

ขั้นตอนเข้า

เดื่อยยาว หงอนใหญ่

ก

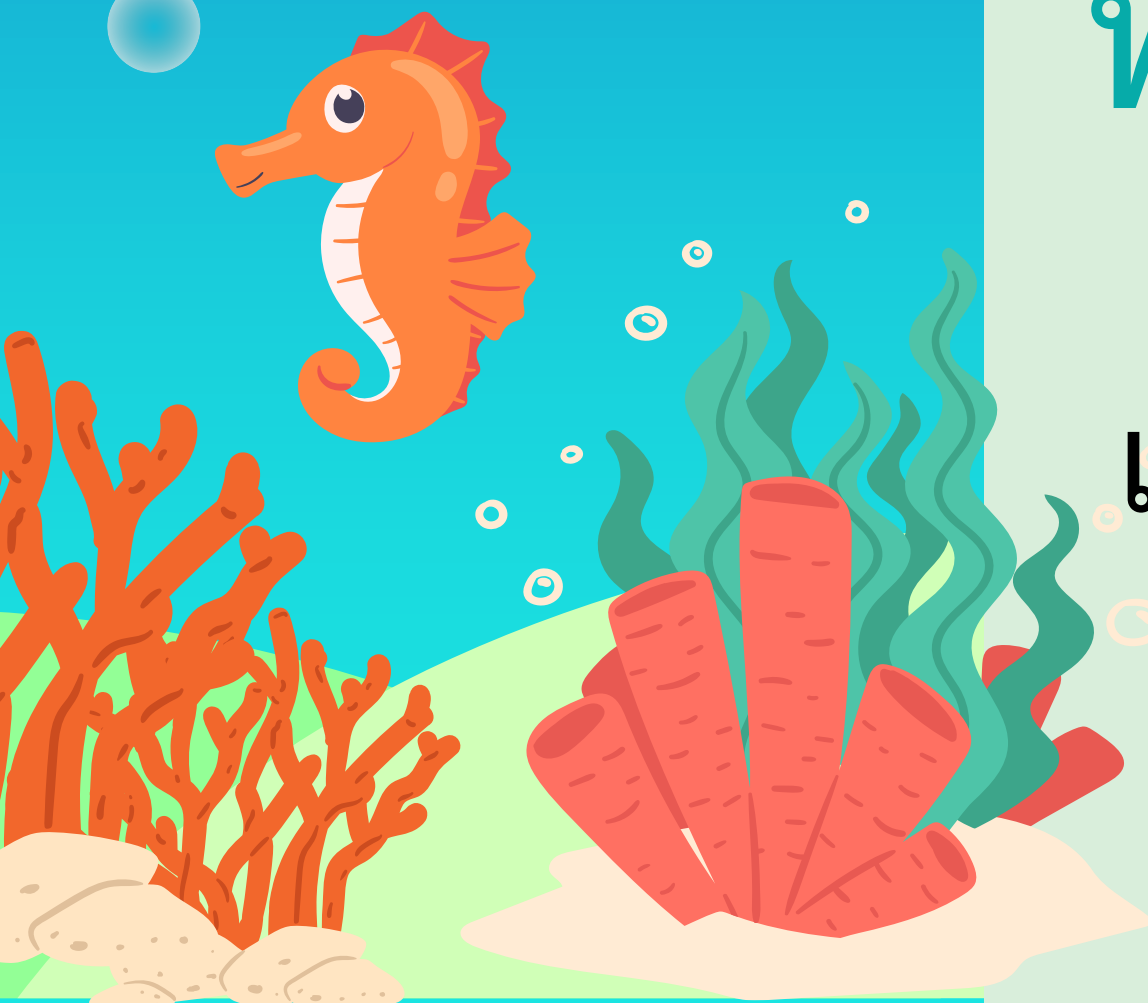



Difficulty Level:
EASY



พยัญชนะใด ?

มีทั้งเล็กใหญ่
คนไทยใส่ข้าวกิน

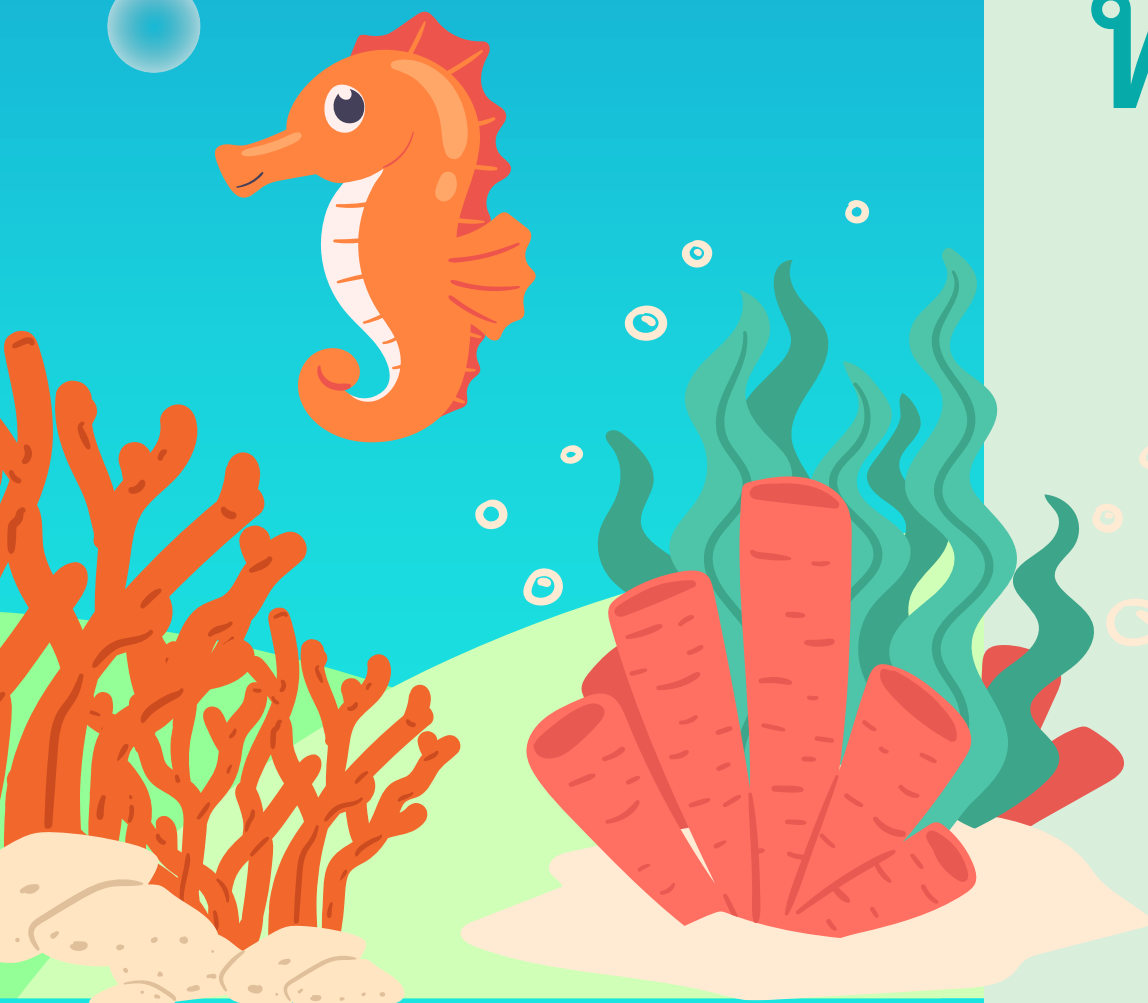



Difficulty Level:
EASY



พยัญชนะใด ?

อายุน้อย อ่อนวัย
ไม่รู้ประสา





Difficulty Level:
EASY



พยัญชนะใด ?

สีตีนเดินมา

หลังคามุงกระเบื้อง

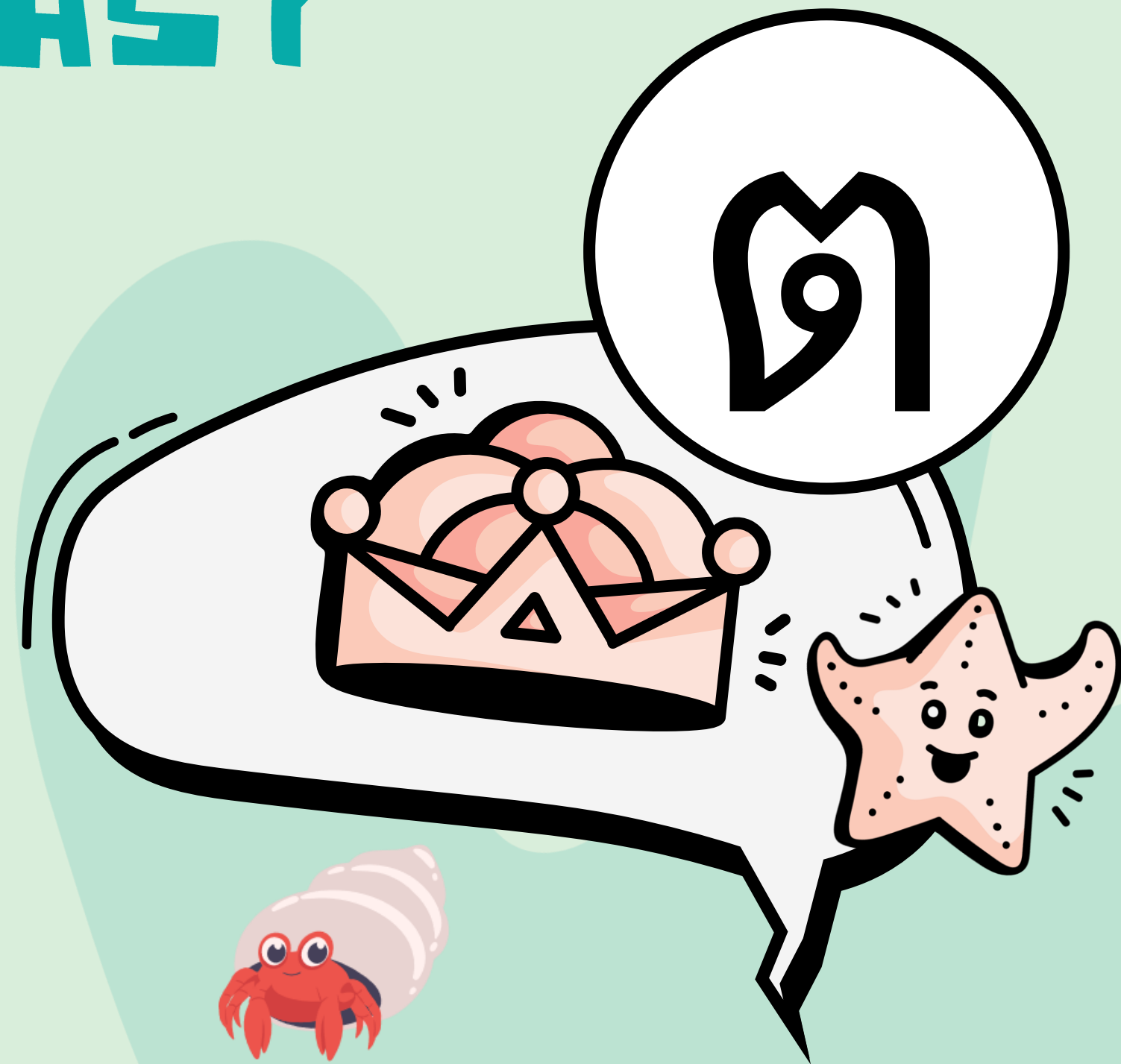



Difficulty Level:
EASY



พยัญชนะใด ?

ปลิดปลิวจากต้น
คนกวาดเอามากอง

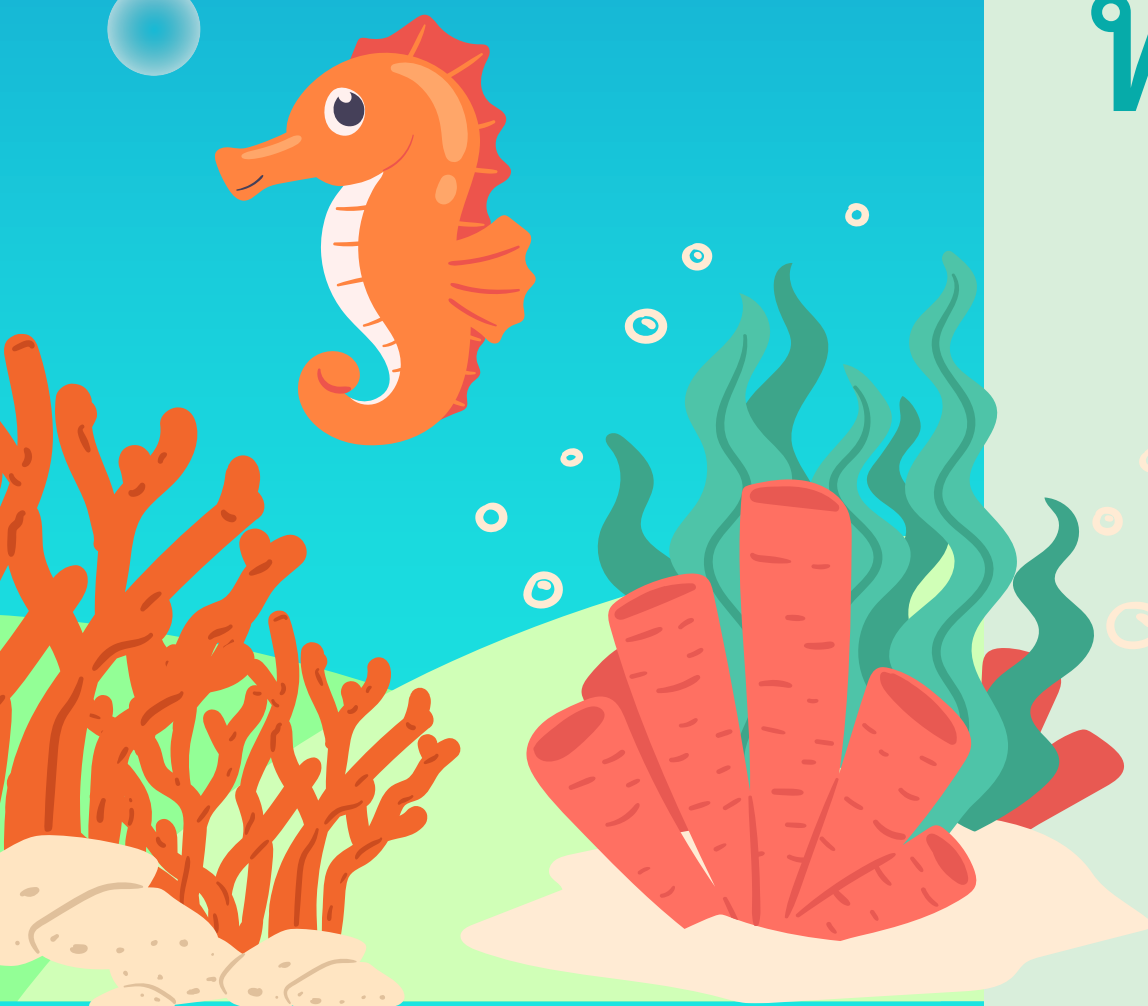
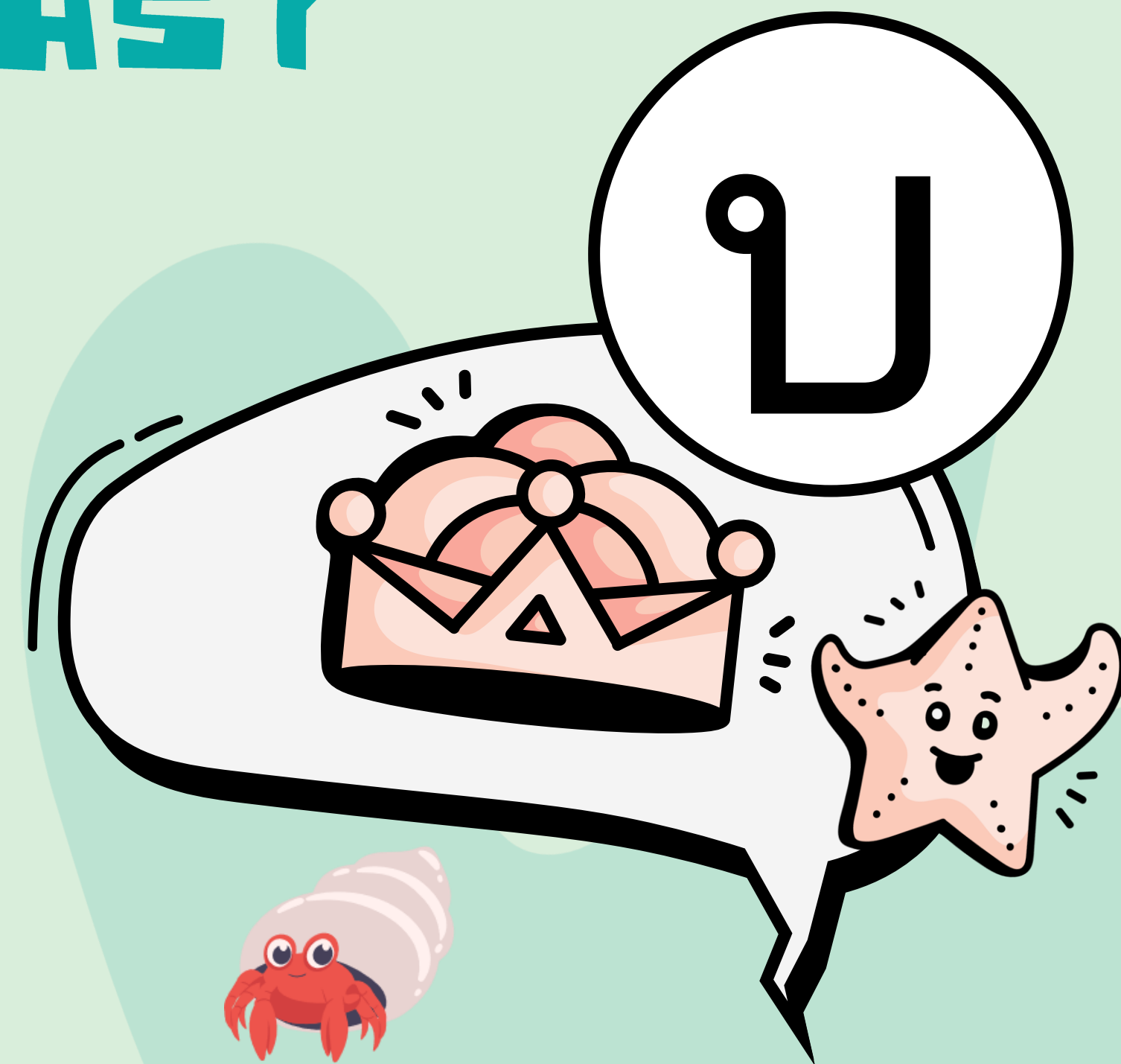



Difficulty Level:
EASY



พยัญชนะใด ?

แหวกว่ายไปมา
ในธารน้ำใส

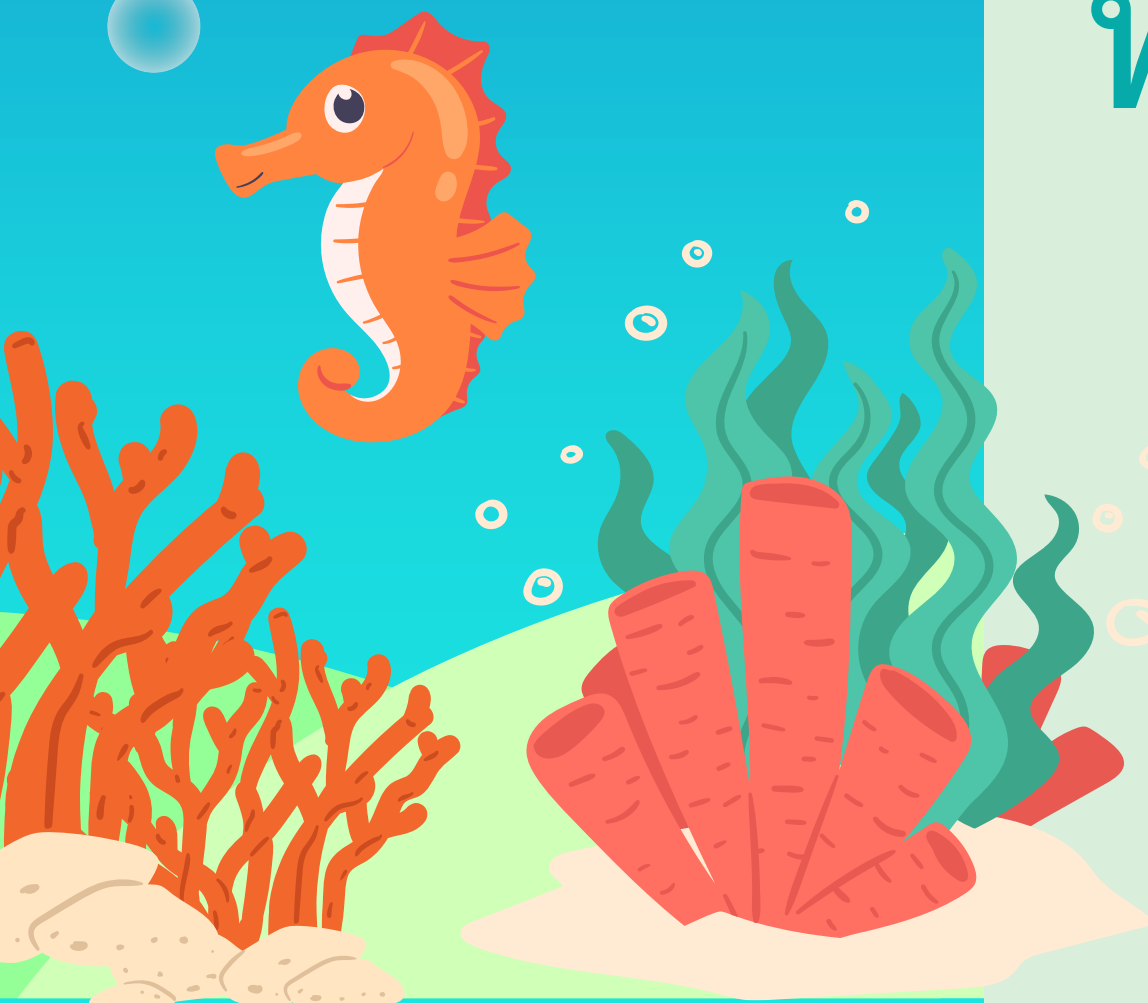
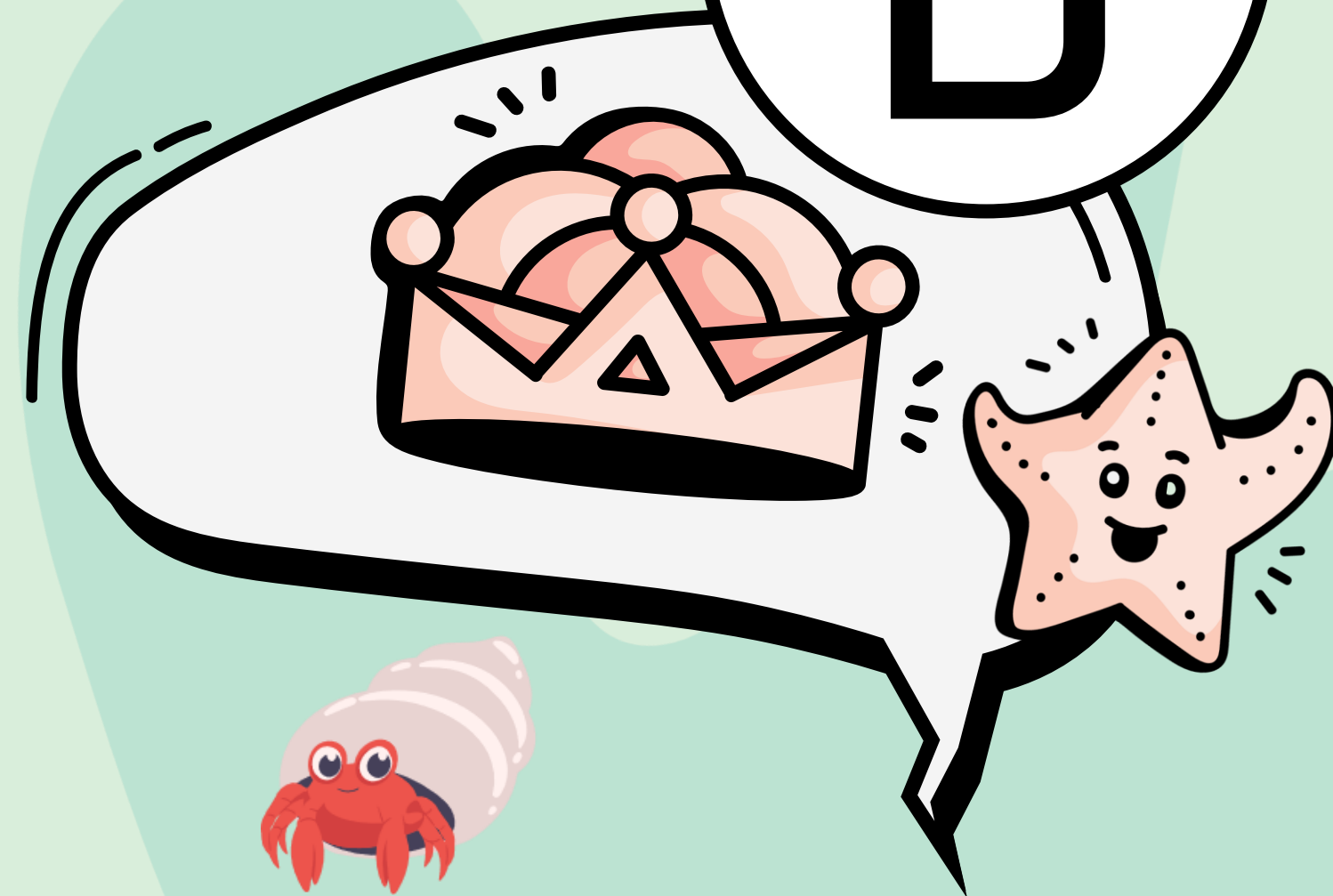
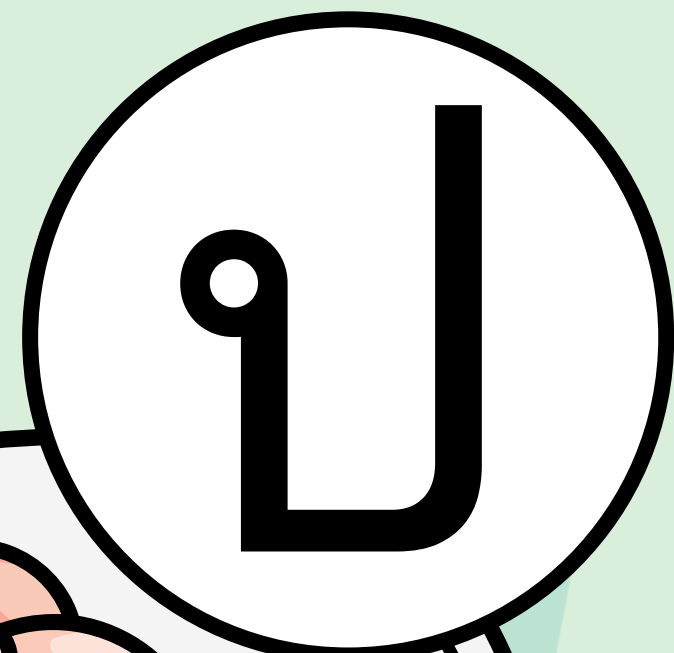



Difficulty Level:
EASY



พยัญชนะใด ?

กักเก็บใส่น้ำ
ทำเป็นทรงกลม

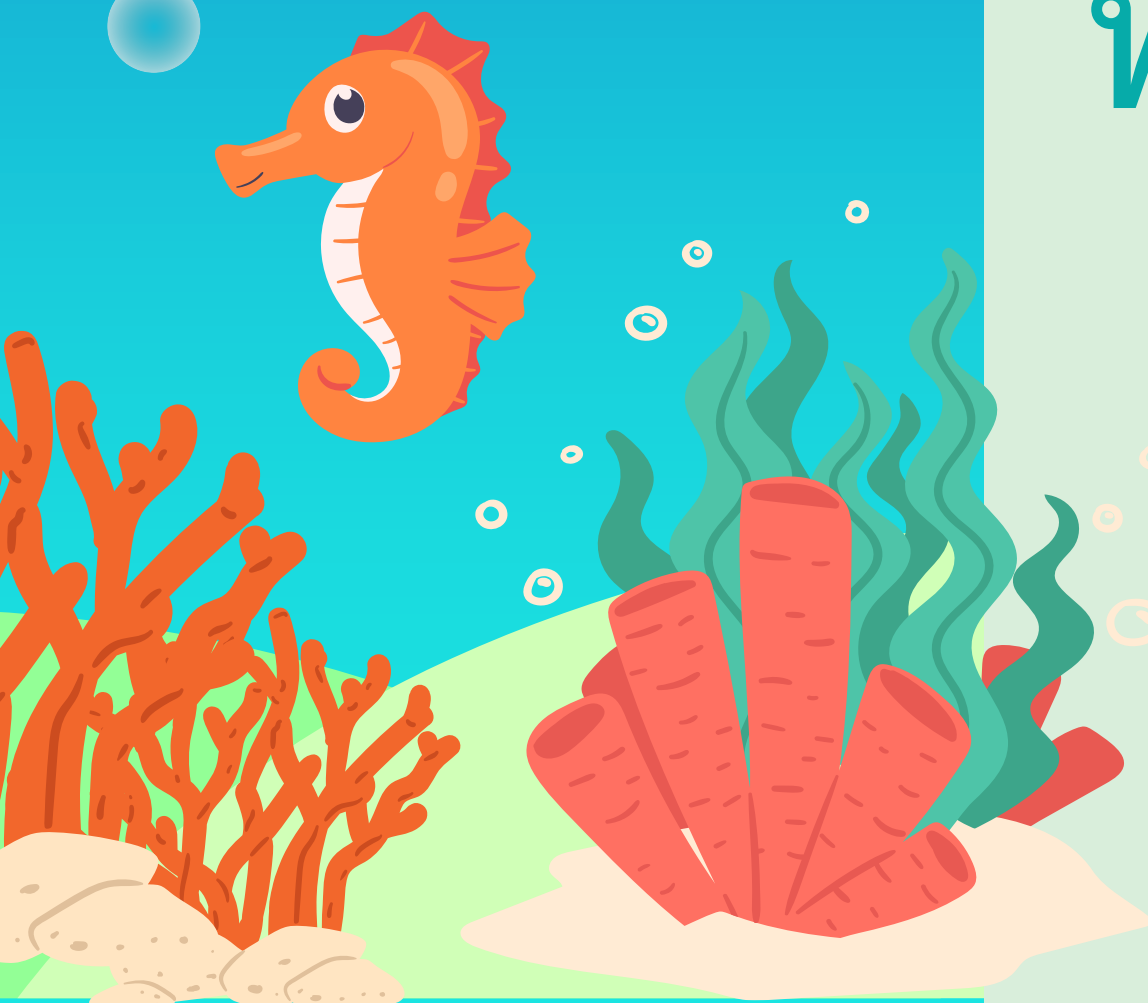



Difficulty Level:
EASY



พยัญชนะใด ?

เครื่องสามสีระ

คล้ายฟ้าซี ยอดยาวเรียว





Difficulty Level:
EASY



พยัญชนะใด ?

พยัญชนะไทยตัวที่ 15
ใช้เป็นมาตราตัวสะกด

แม่กด





Difficulty Level:
EASY

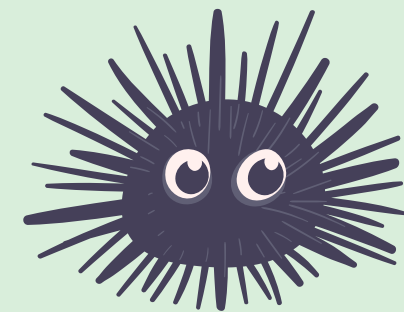

พยัญชนะใด ?

ร้องหึ่ง หึ่ง ดัง

สร้างรังน้ำหวาน





Difficulty Level:
EASY

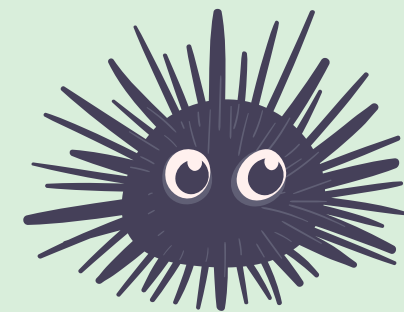

พยัญชนะใด ?

มีทั้งกลมแบน
ใช้ปิดภาชนะ

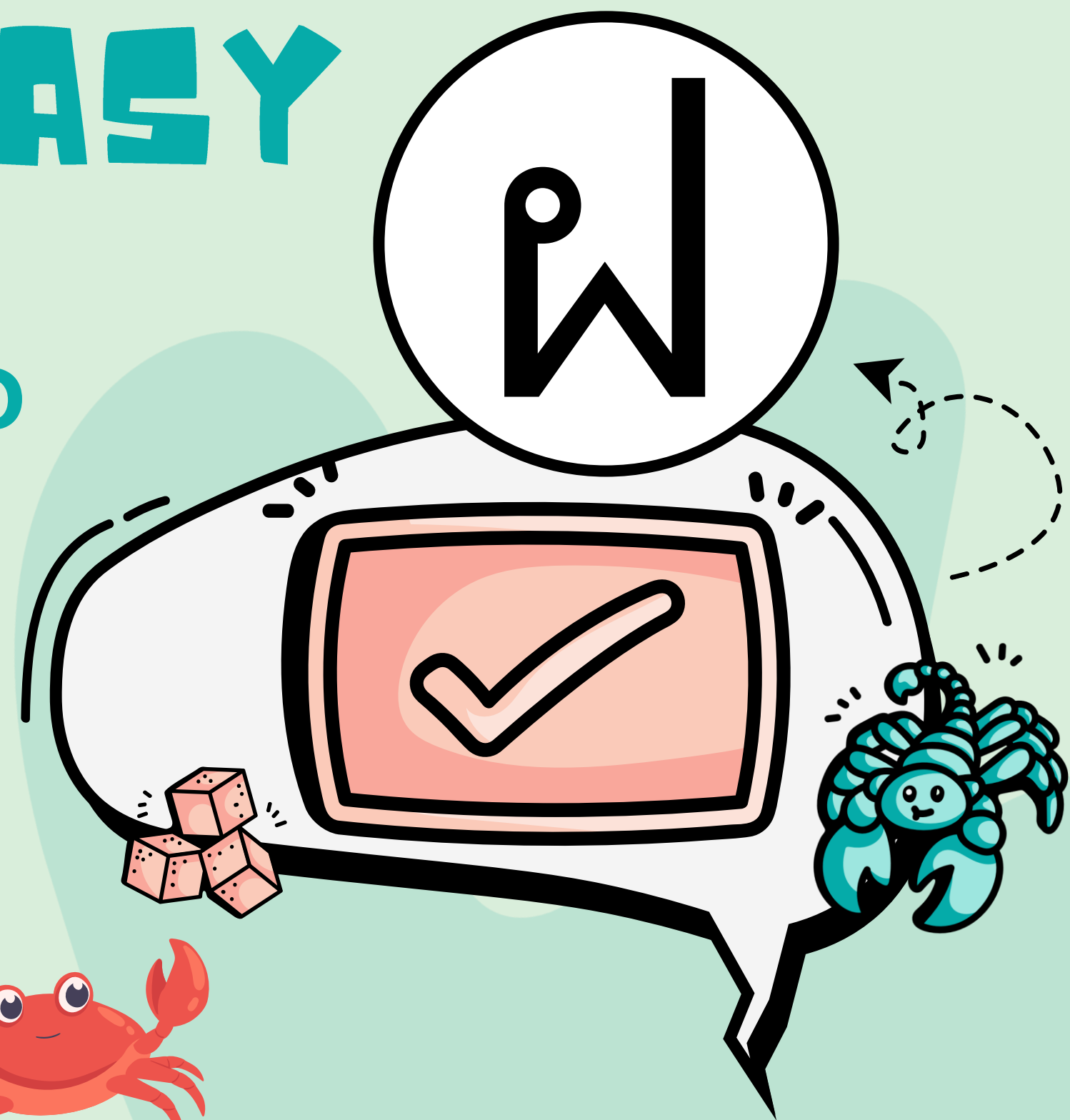



Difficulty Level: EASY

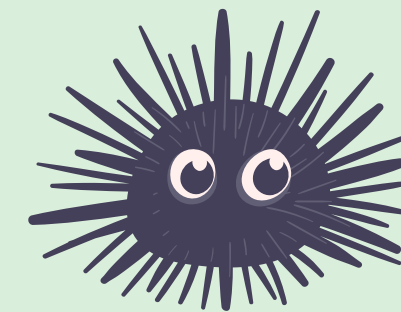

พญัญชนะใด ?

ทำด้วยกระดาษ

หรือผ้า

มักนำมาใส่ของ

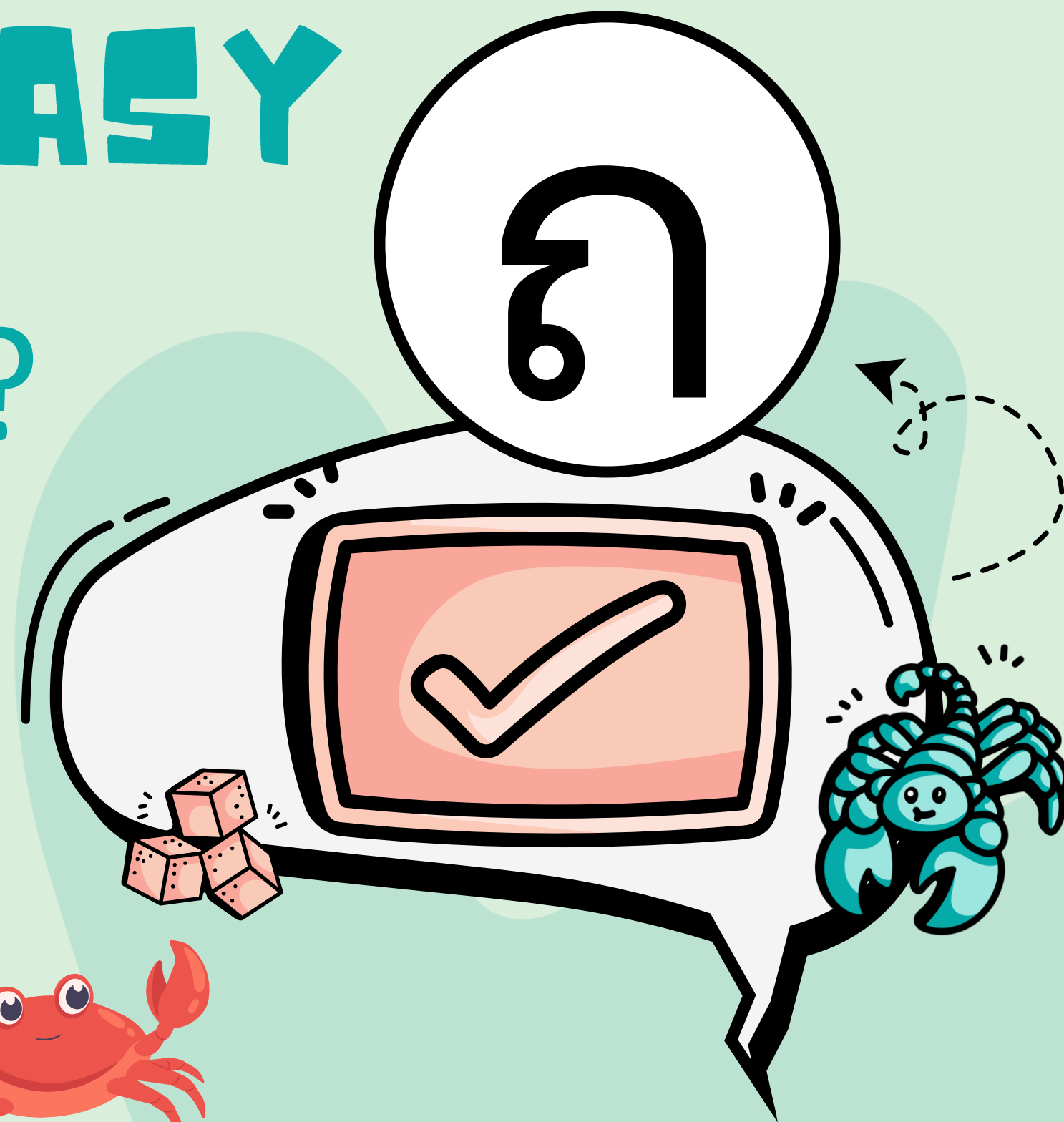



Difficulty Level: EASY

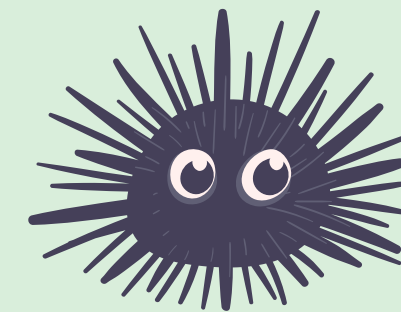

พยัญชนะใด ?

หมายถึงที่ตั้ง
หรือที่รองรับ

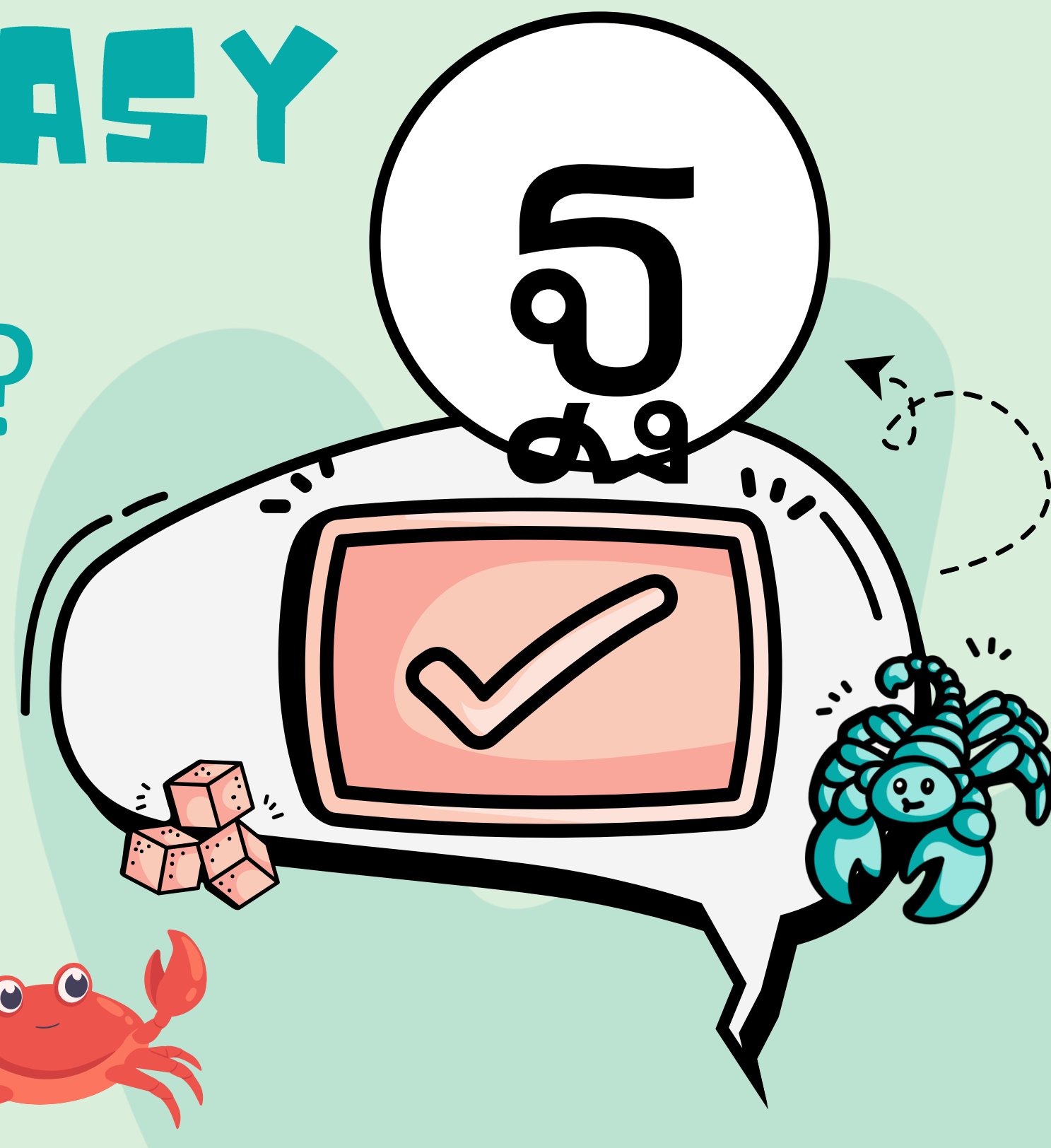

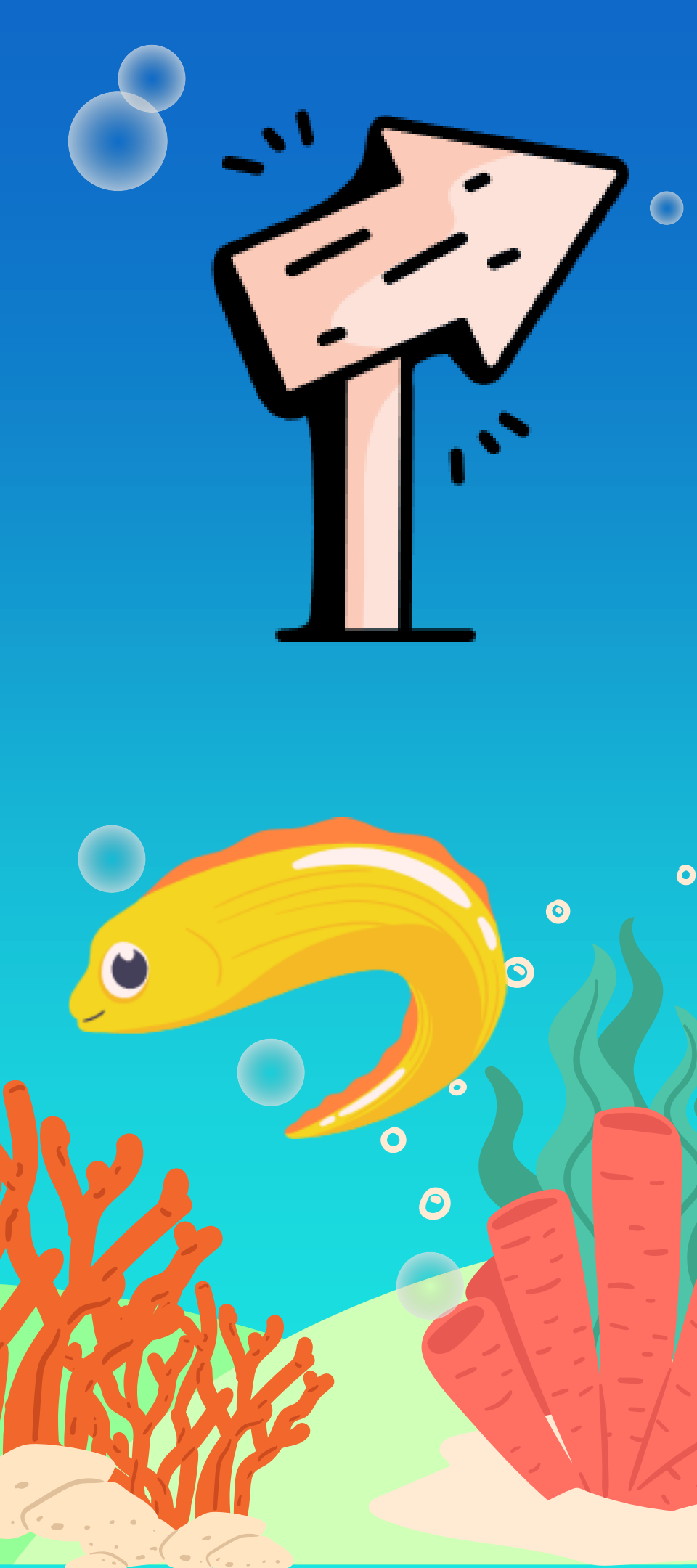

Difficulty Level: EASY

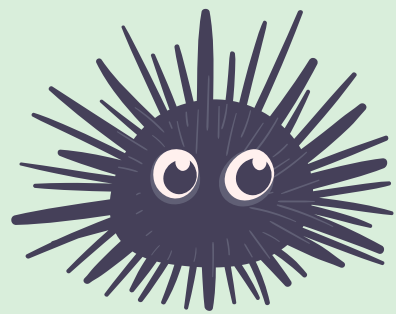

พยัญชนะใด ?

ลักษณะกลม ๆ

คนนิยม

เรียกเป็นฟอง

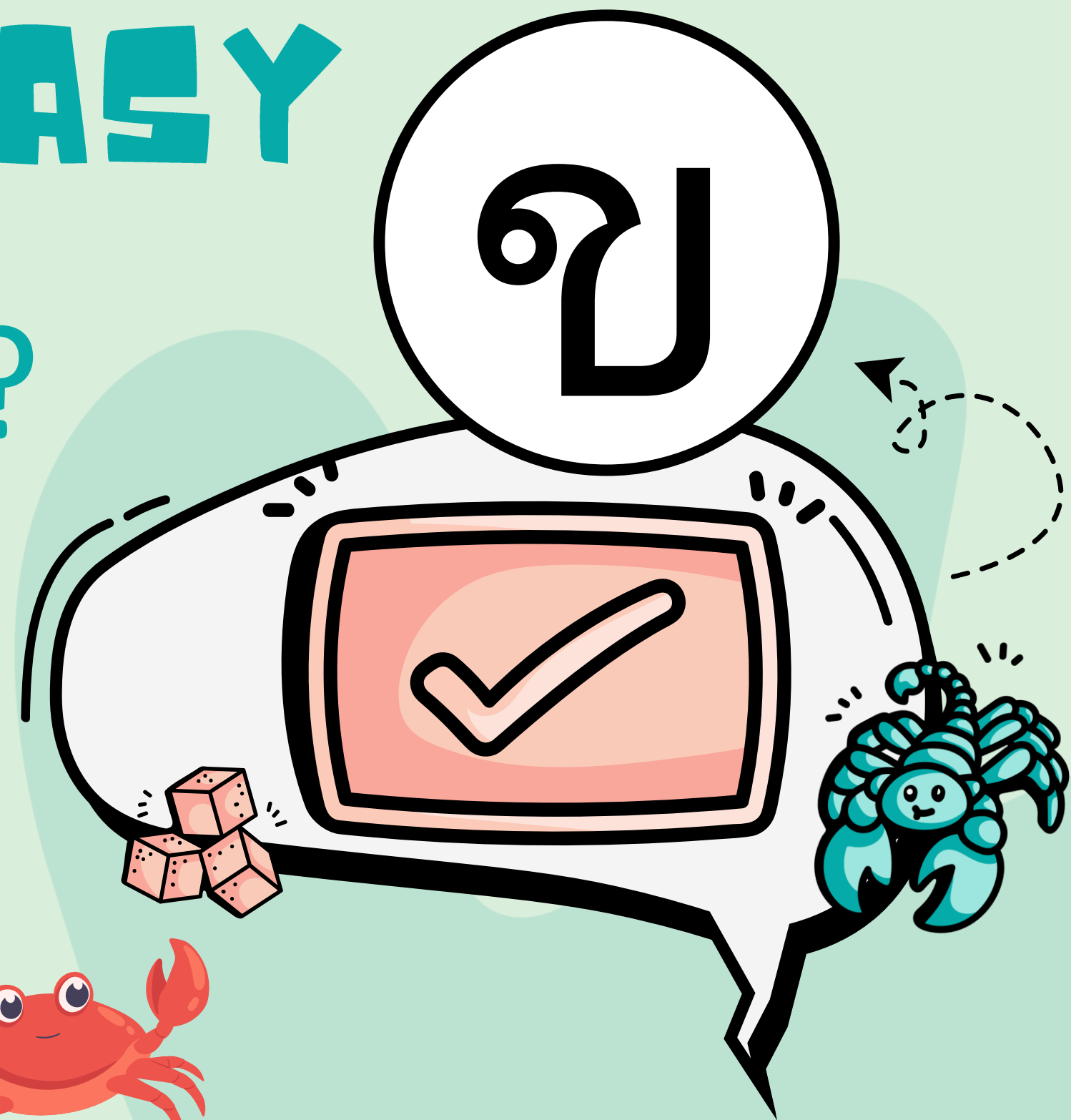

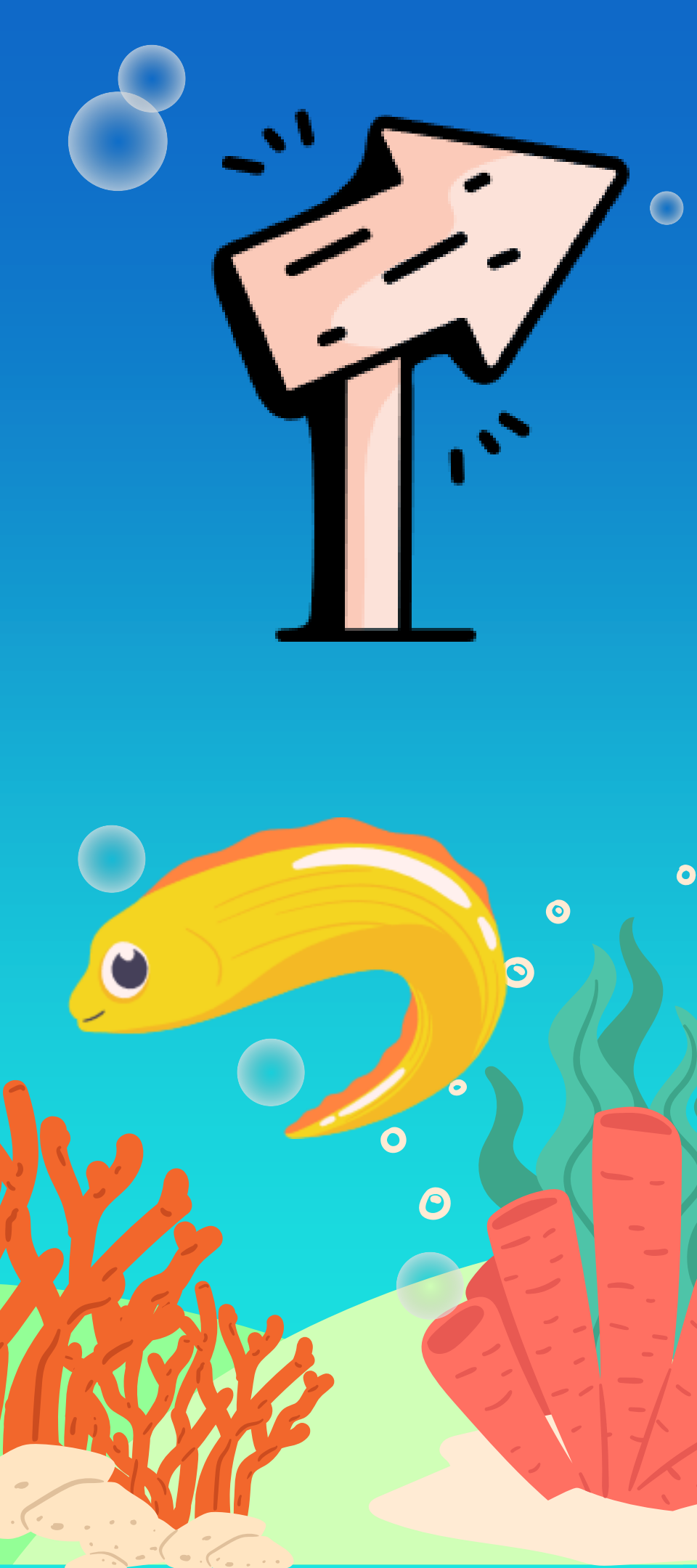

Difficulty Level: EASY

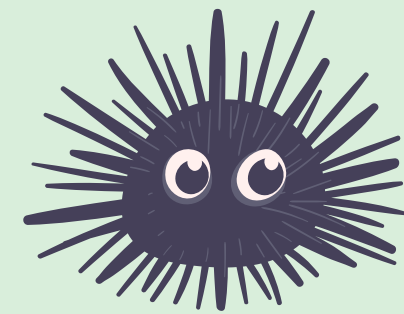

พยัญชนะใด ?

ภาชนะบรรจุน้ำ
ทำด้วยแก้ว
รูปทรงสูง





Difficulty Level: EASY

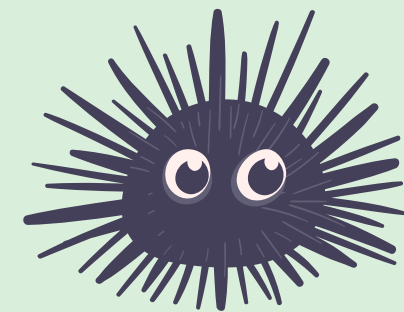

พยัญชนะใด ?

ลายสีส้มดำ
ขยำเหยื่อเนื้อหนึ่ง

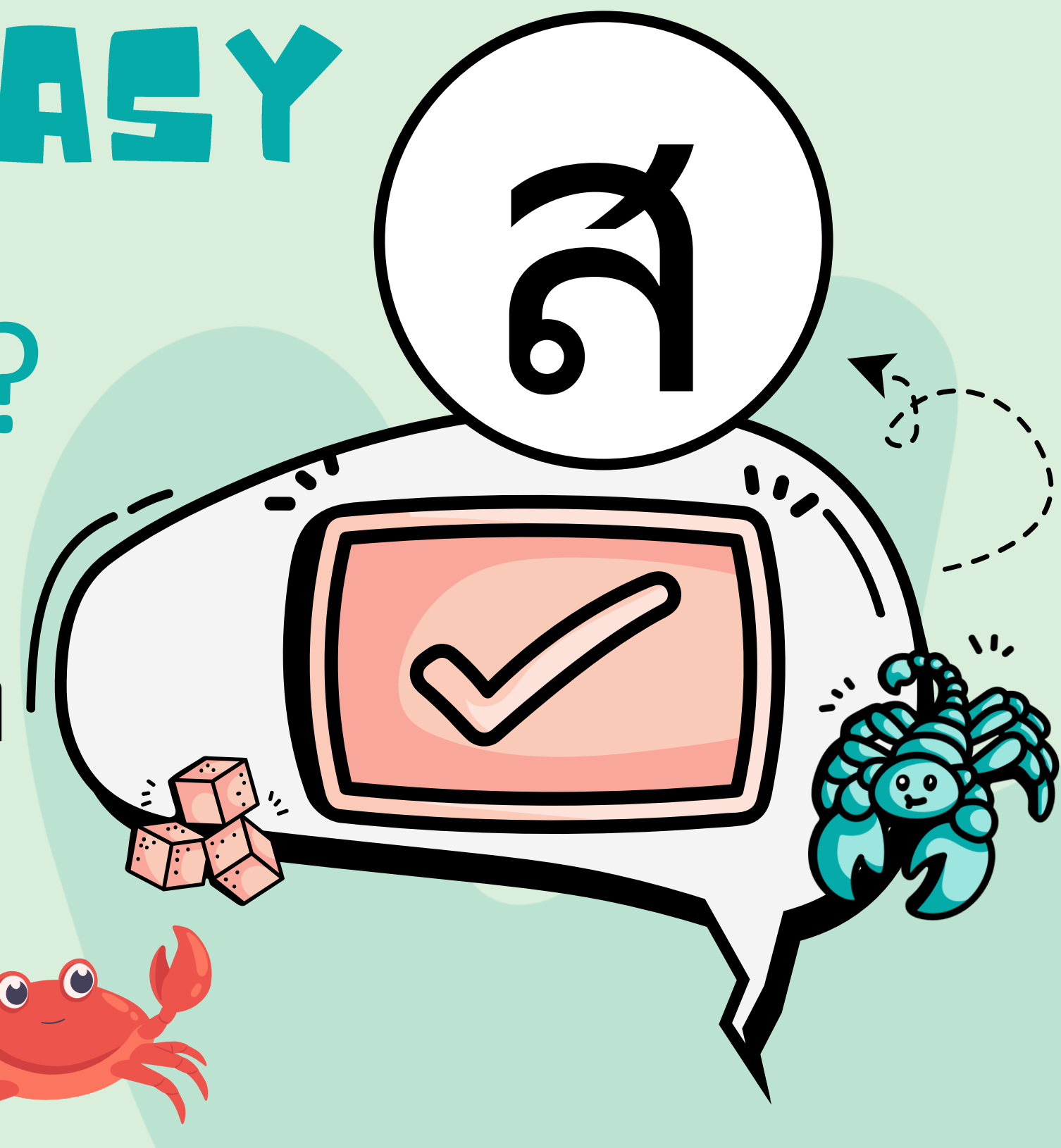



Difficulty Level: EASY

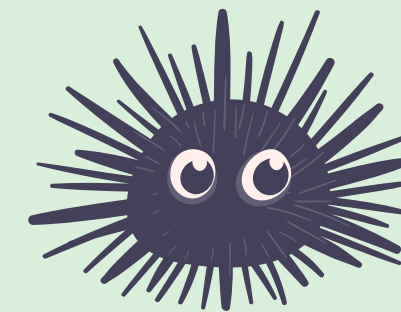

พยัญชนะใด ?

ตั้งอยู่ริมทาง
จอดพักบ้าง
นอนกิด

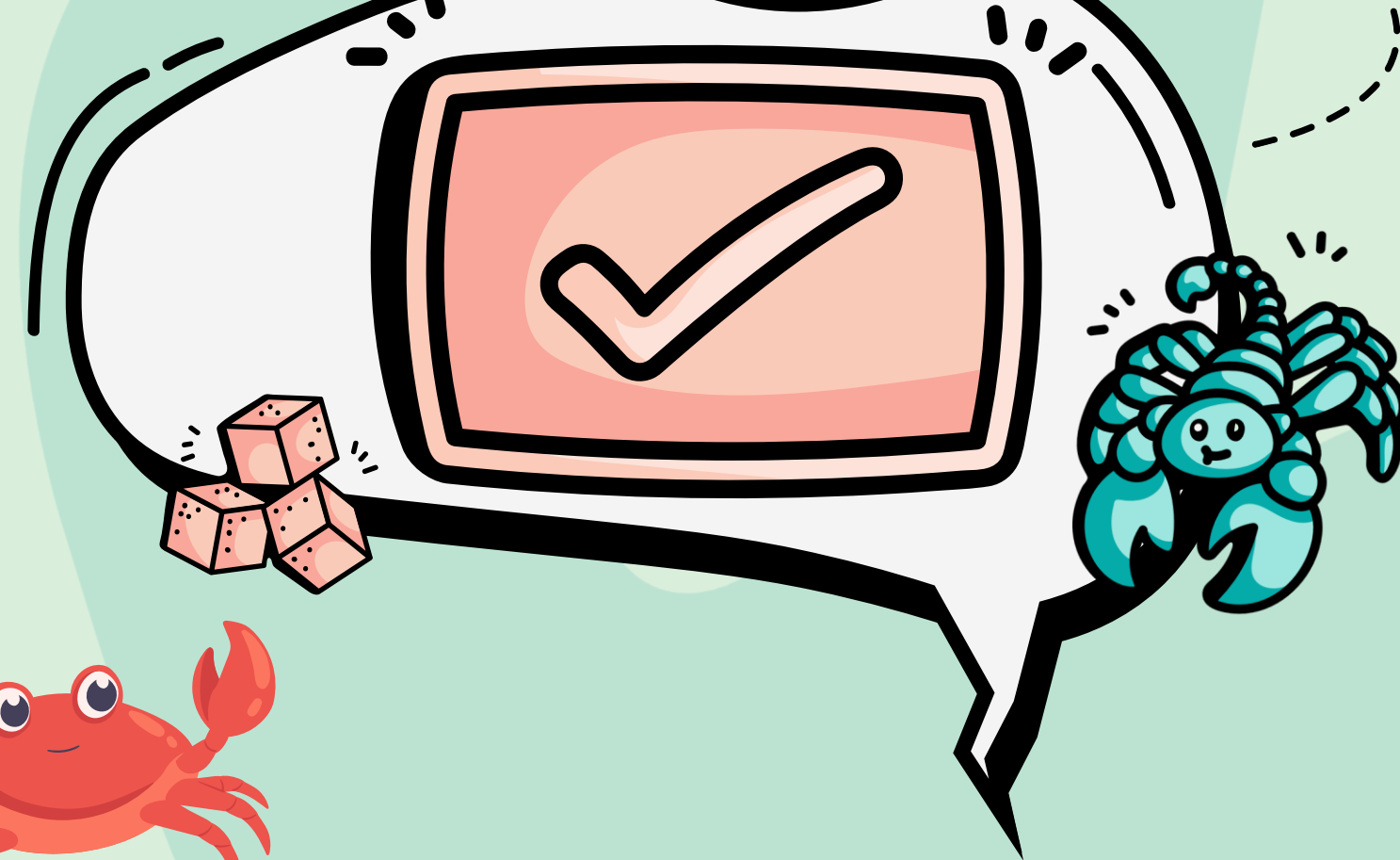
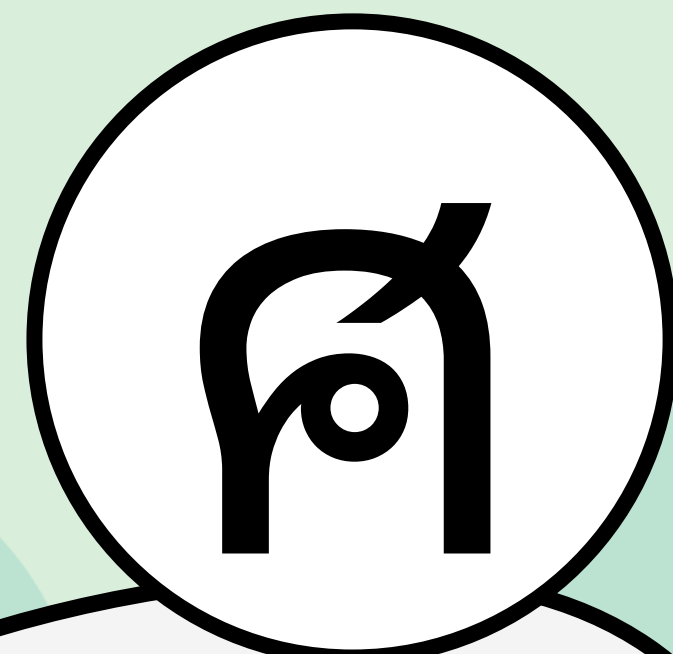

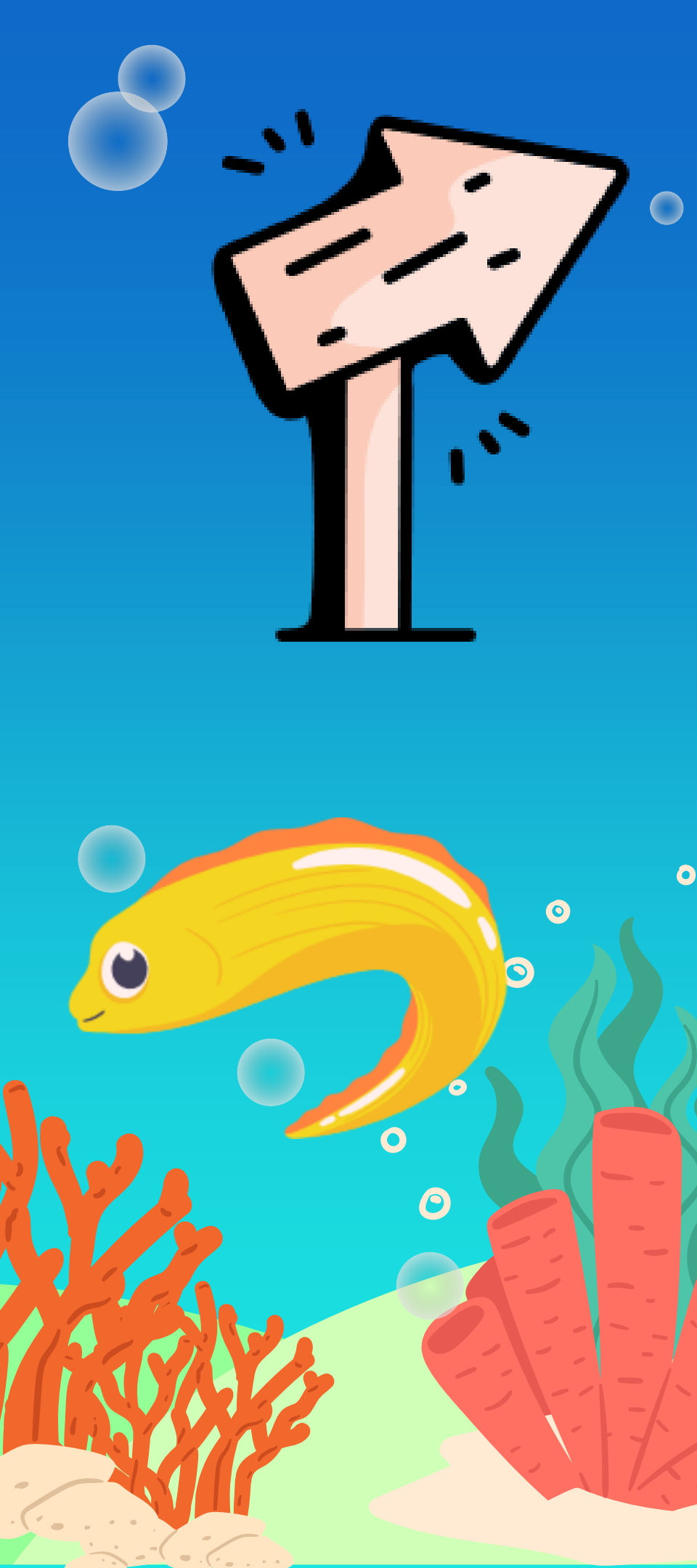

Difficulty Level: EASY

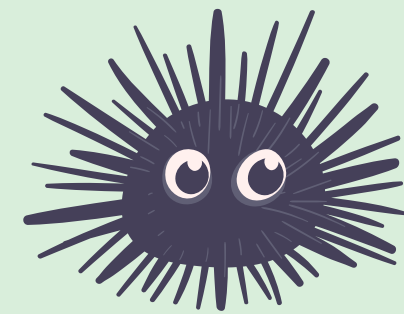

พยัญชนะใด ?

หน่วยครายาว
เป็นชาวทรงศีล

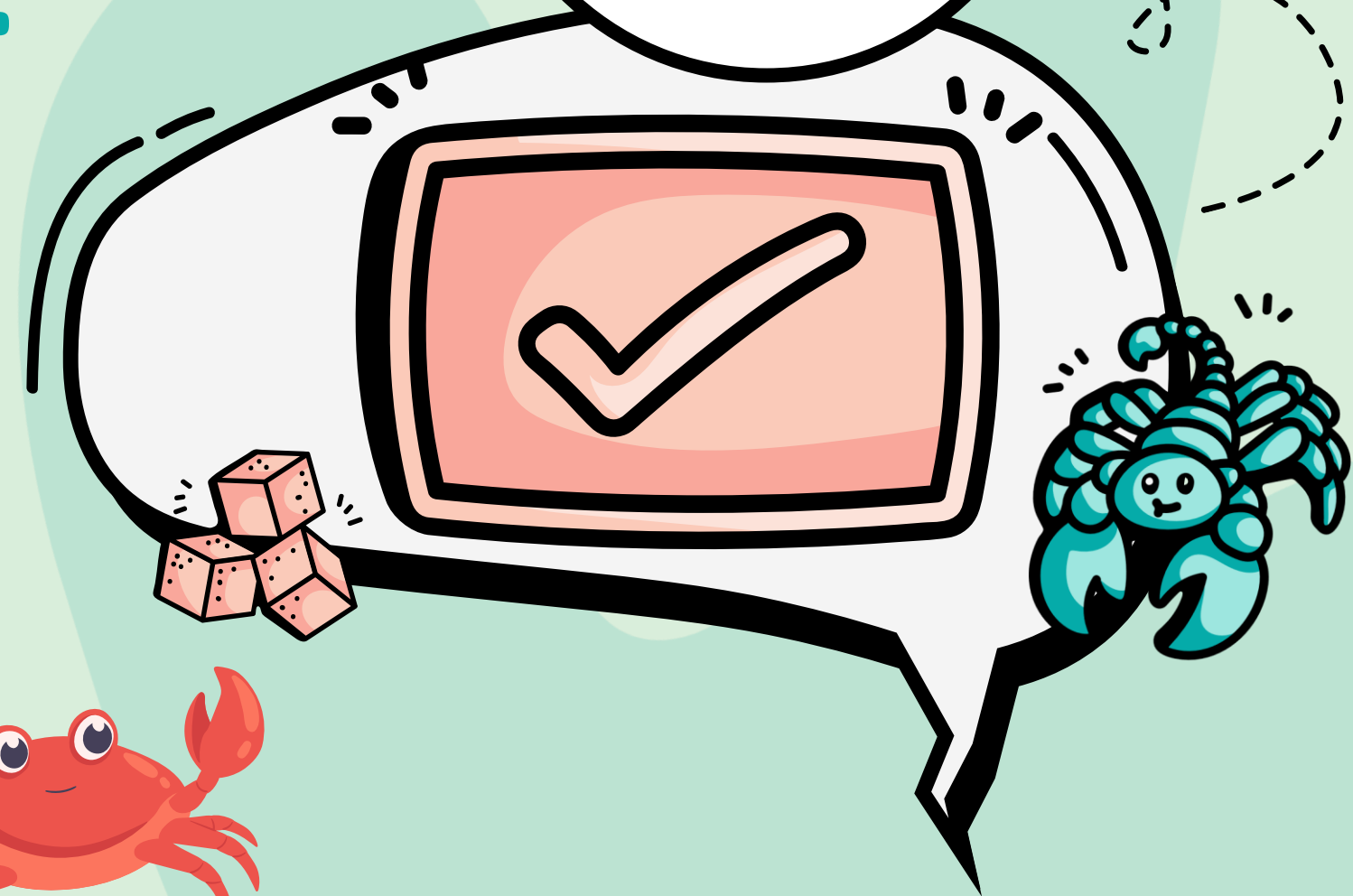
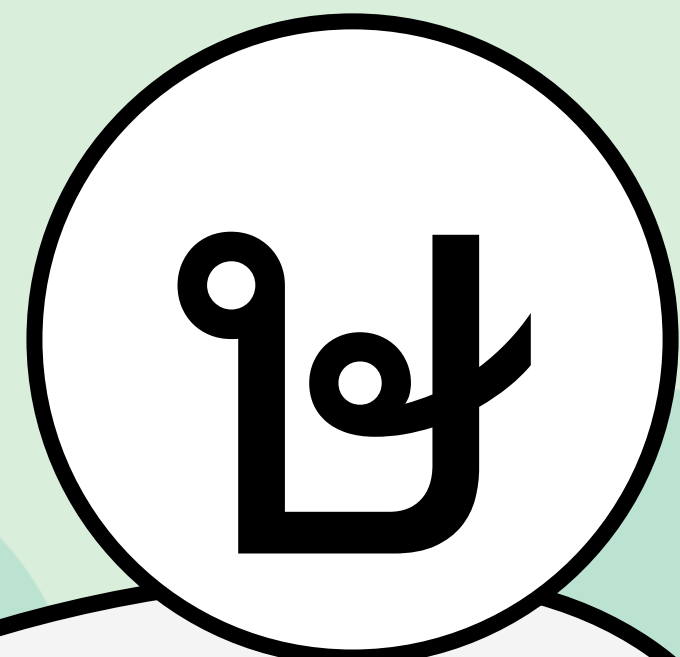

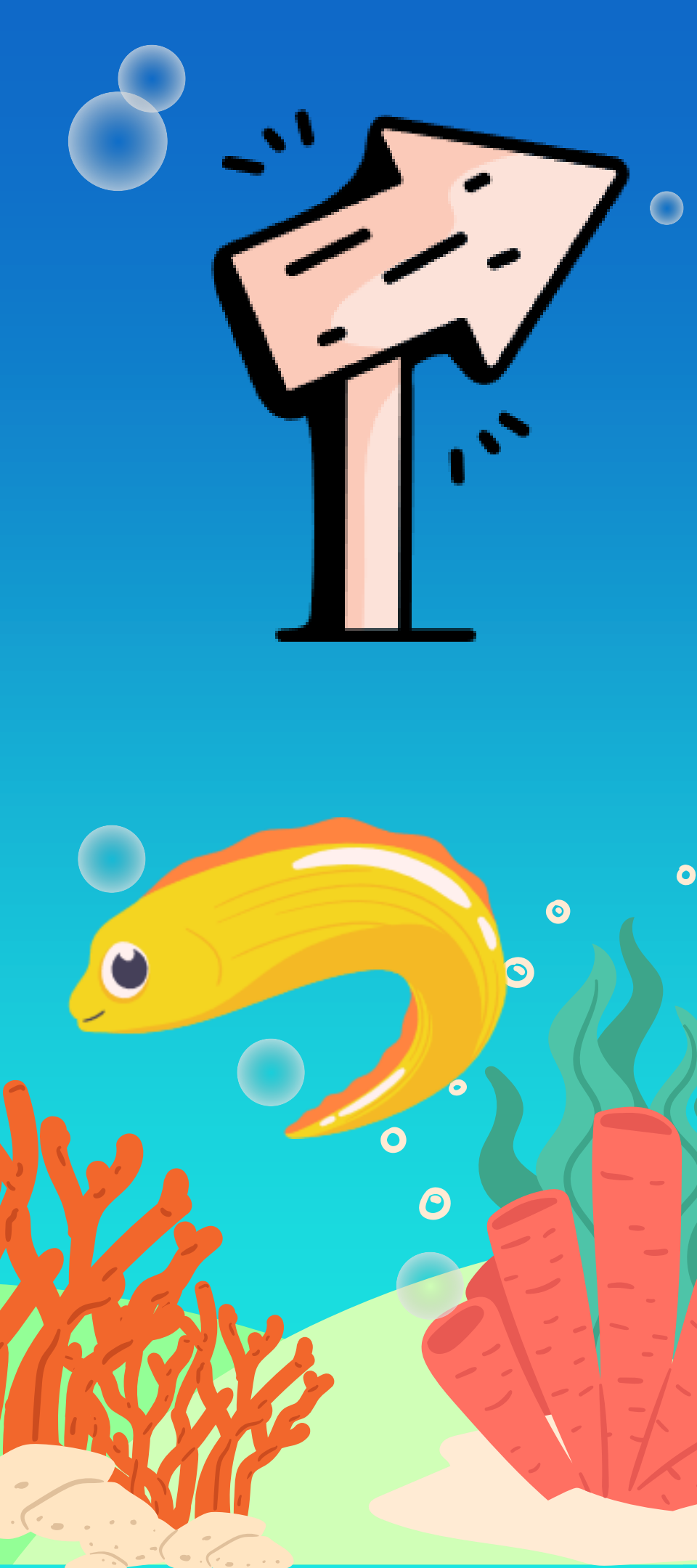

Difficulty Level:
EASY

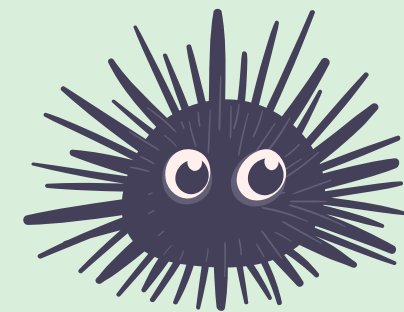

พยัญชนะใด ?

เอาไว้ใส่ของ
ลักษณะทรงสี่เหลี่ยม
ฝาปิด

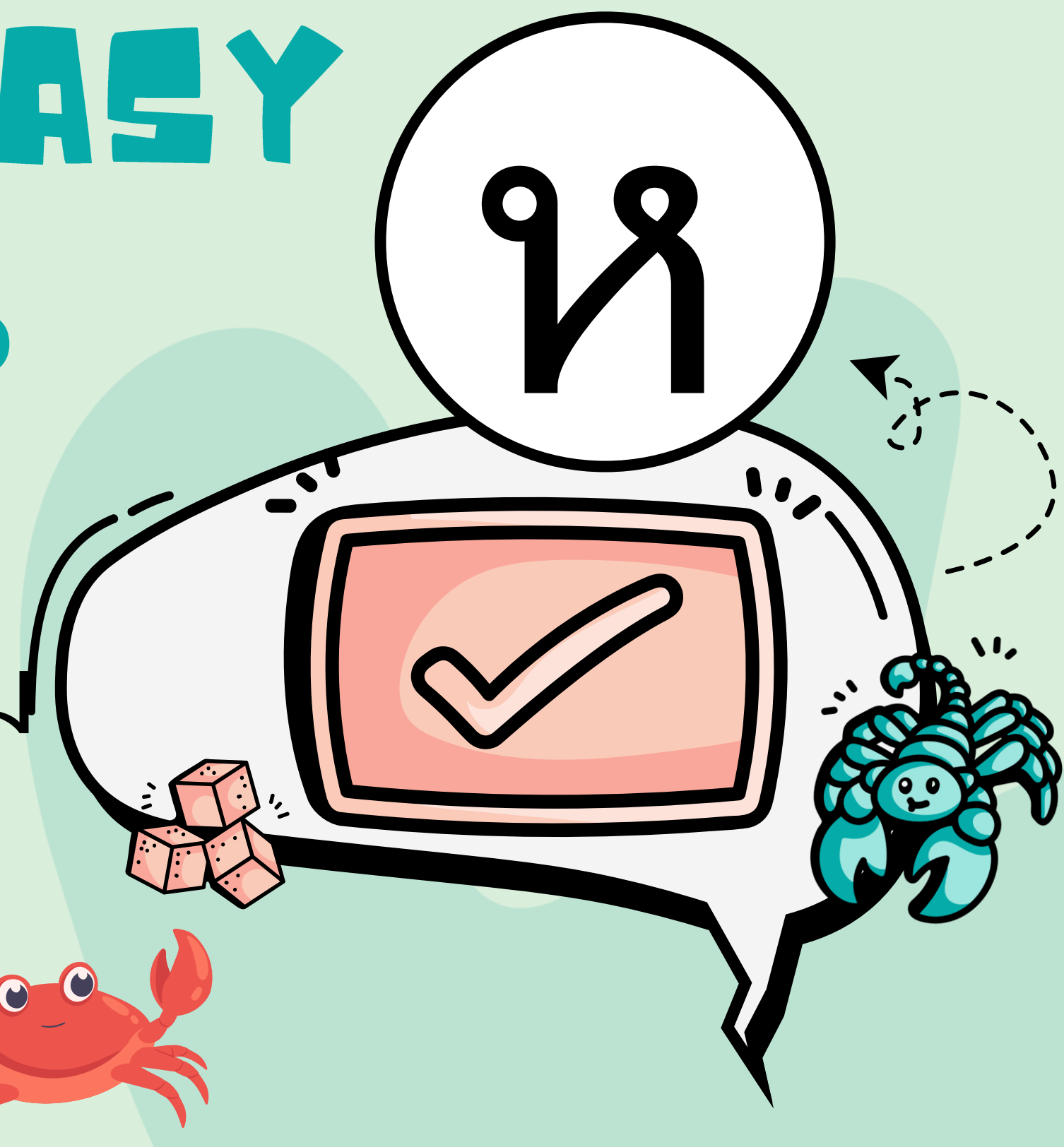



Difficulty Level: EASY

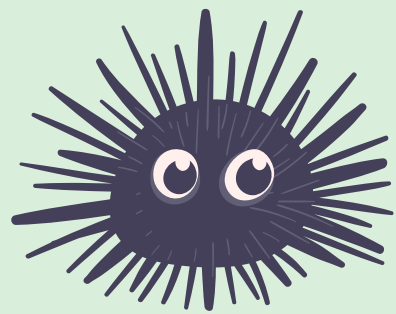

พยัญชนะใด ?

ใช้ตีกำกับจังหวะ
โลหะคล้ายถั่ว

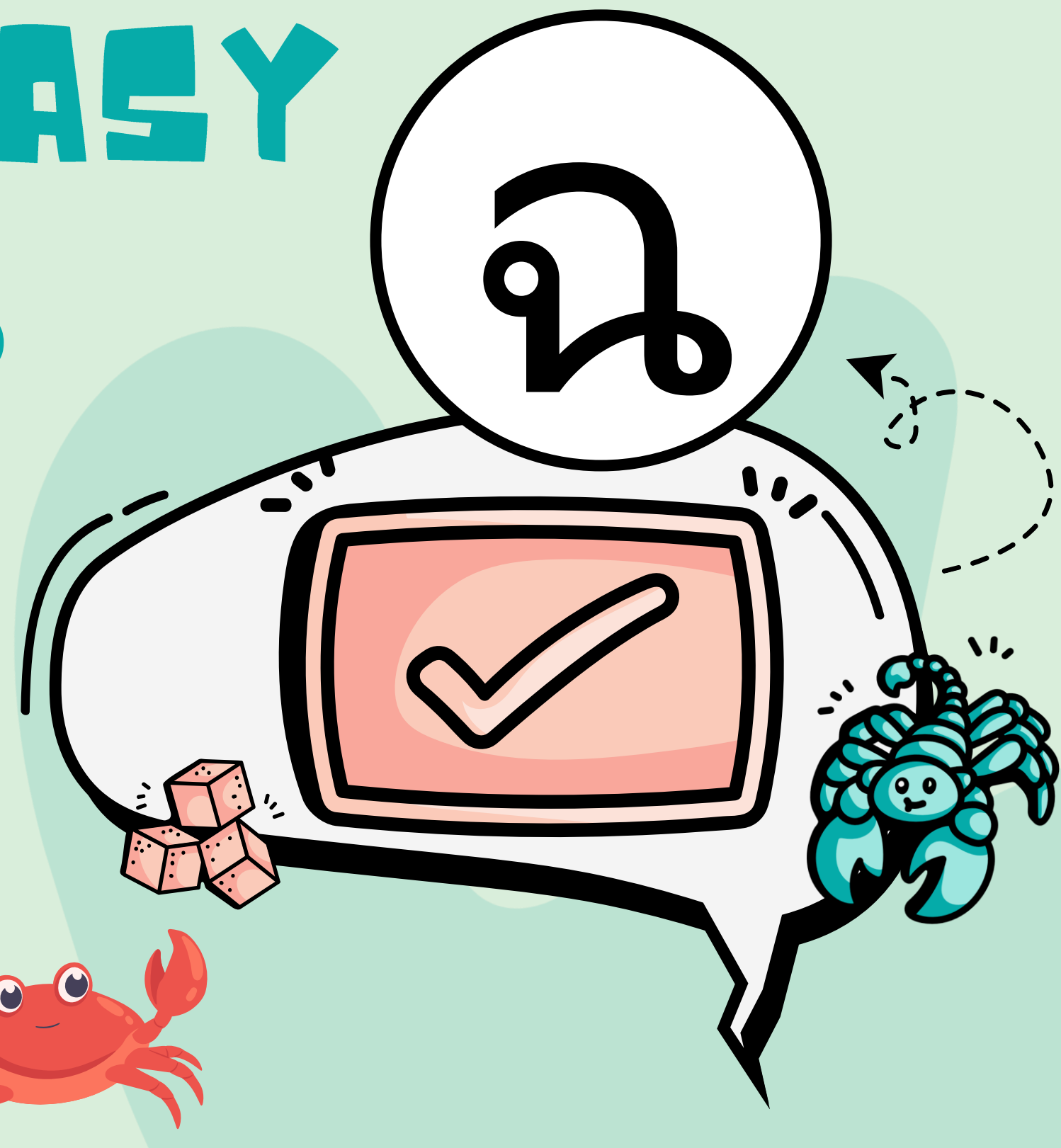

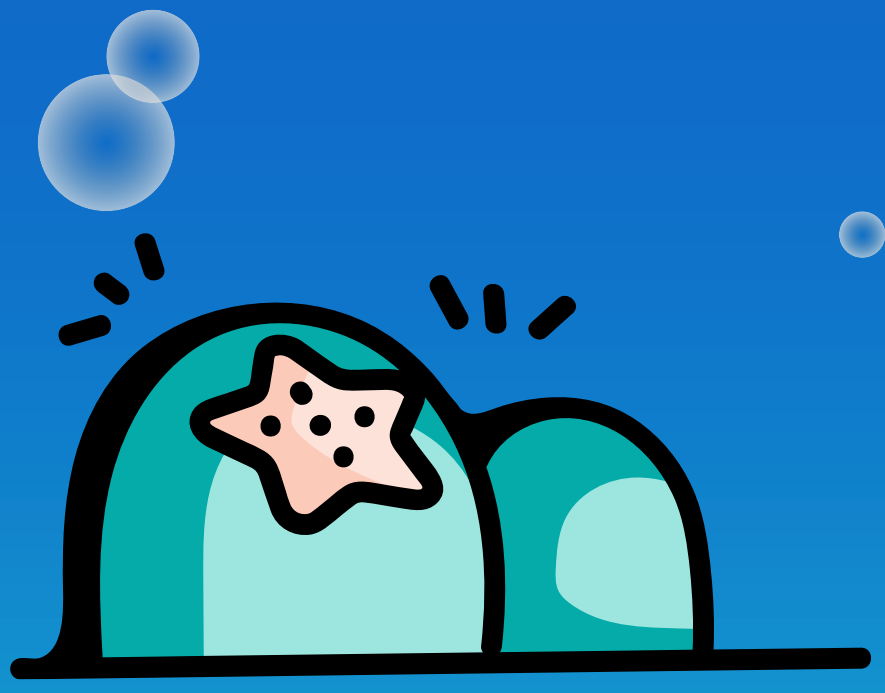

Difficulty Level: HARD

พยับฝนจะโต ?

เลื่อยไปมา

ระว่างหนา

พืชมันร้ายแรง

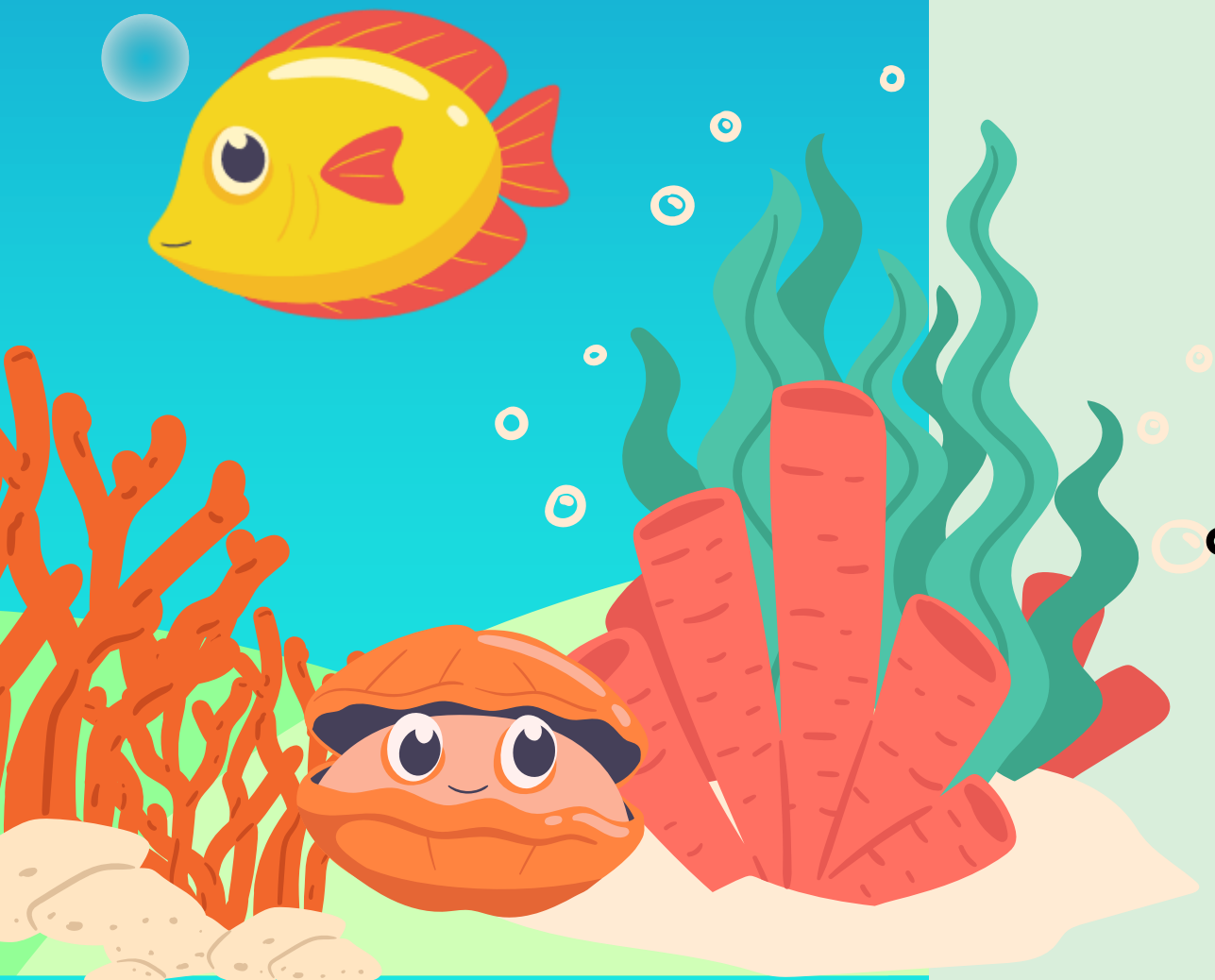

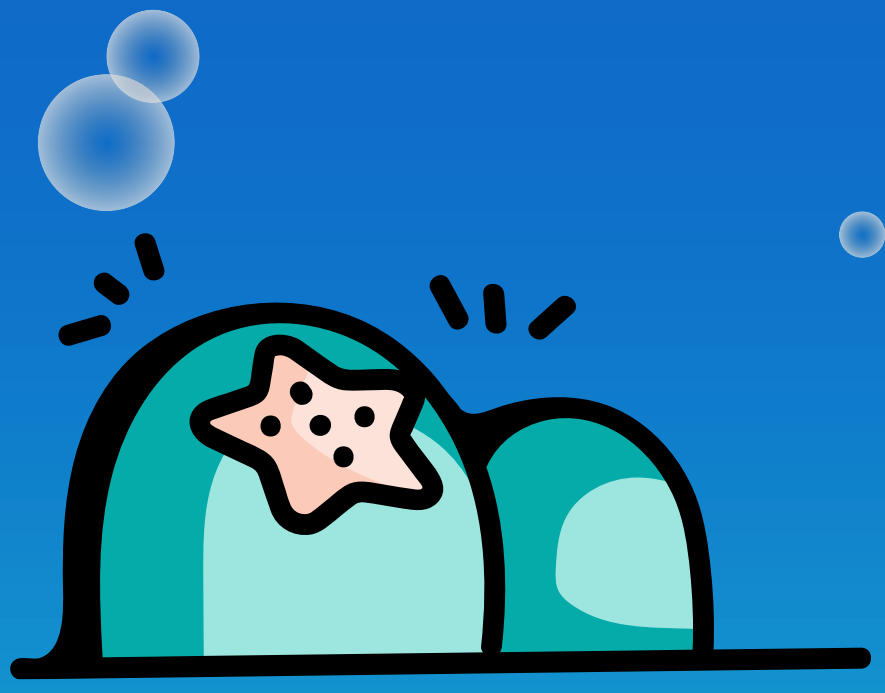

Difficulty Level: HARD

พยับญชนะโต ?

ตรงข้ามกับ
เพศชาย

อาศัยในโลกมนุษย์

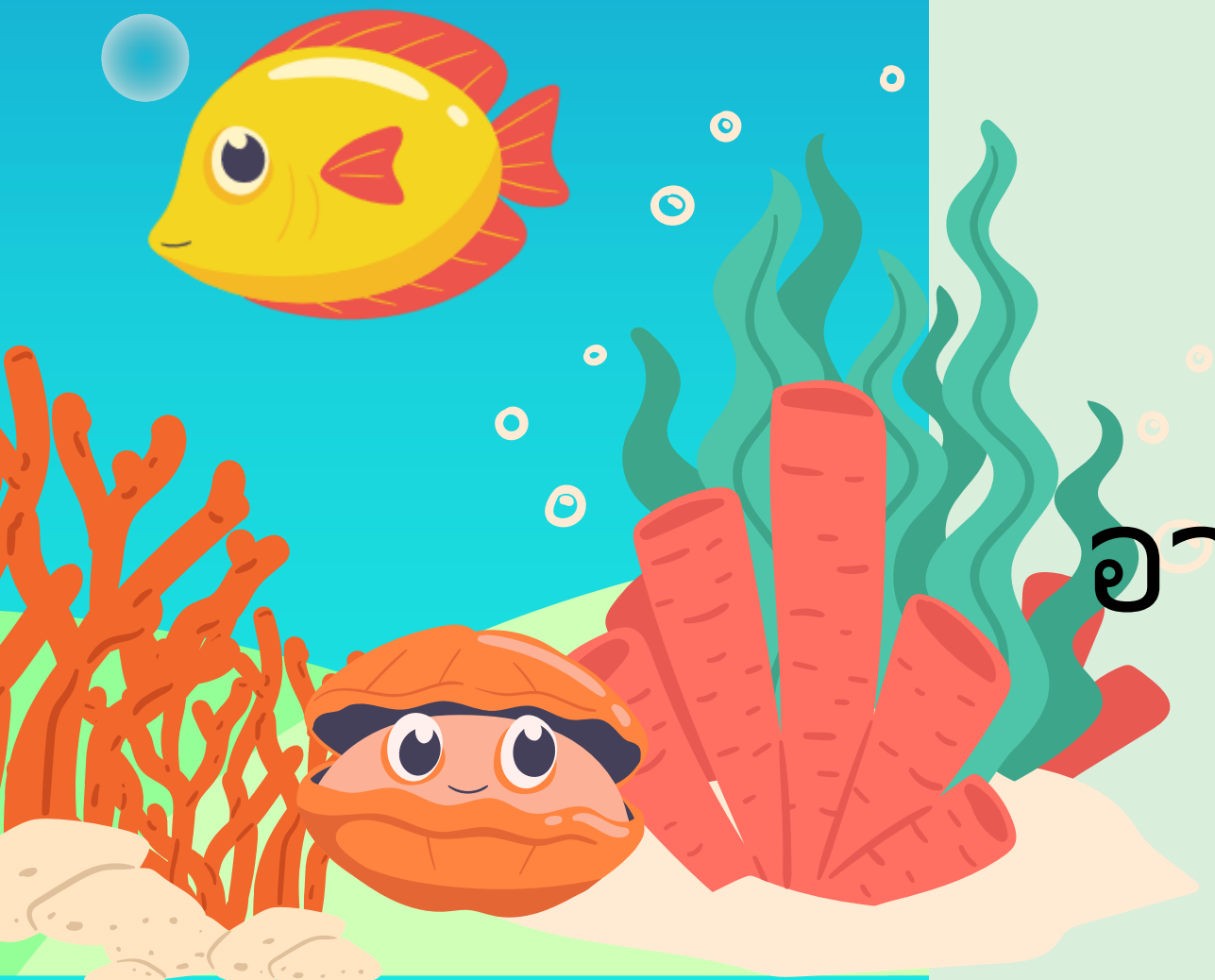

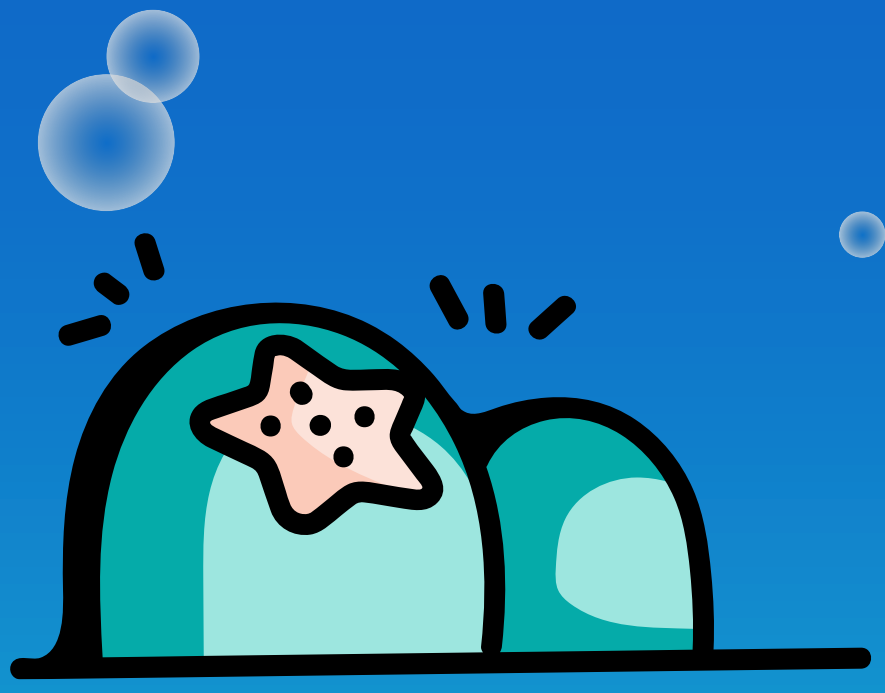

Difficulty Level: HARD

พยับญชนะโต ?

มีเขี้ยวหน้ากลัว
ตัวสูงกว่าบ้าน

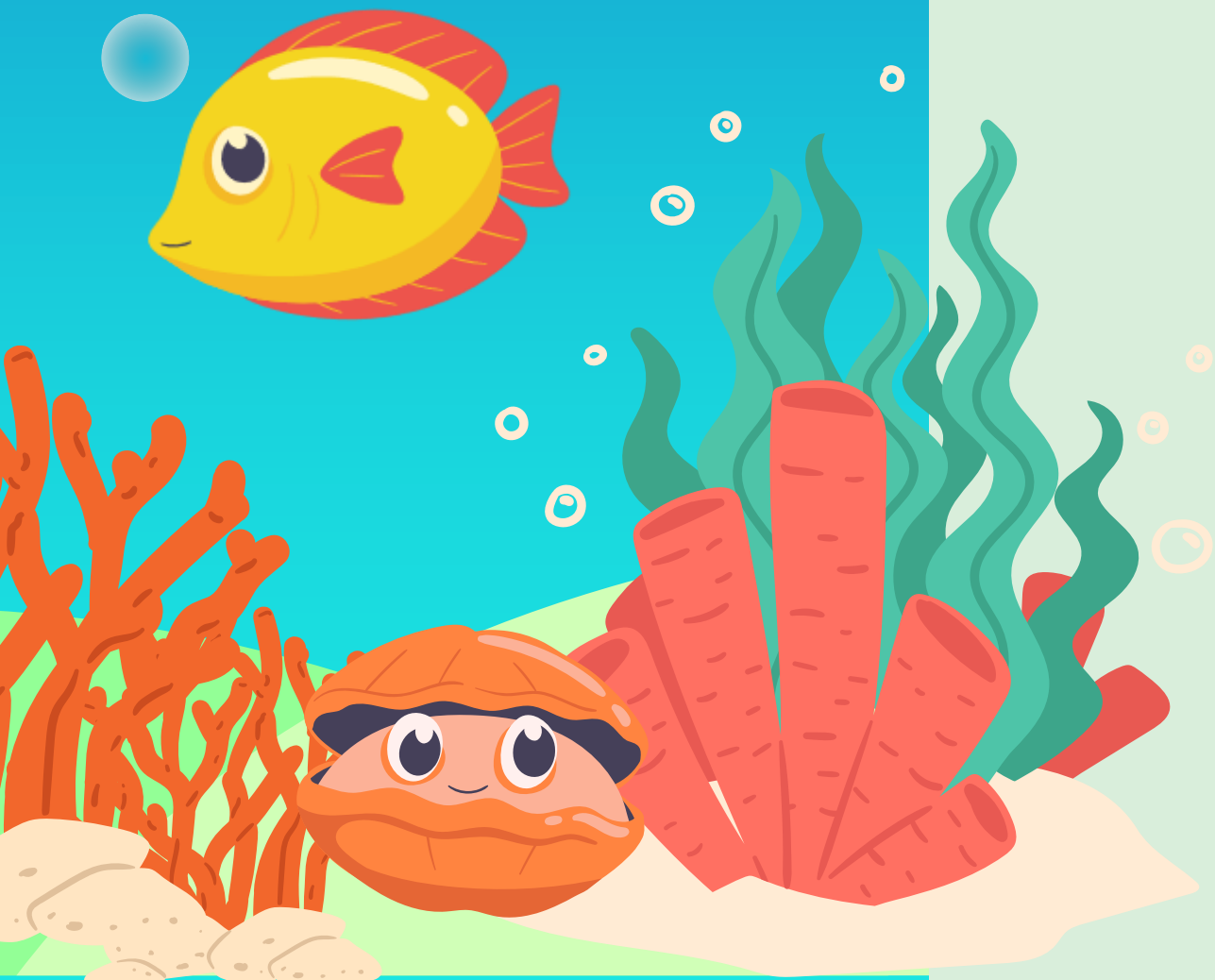
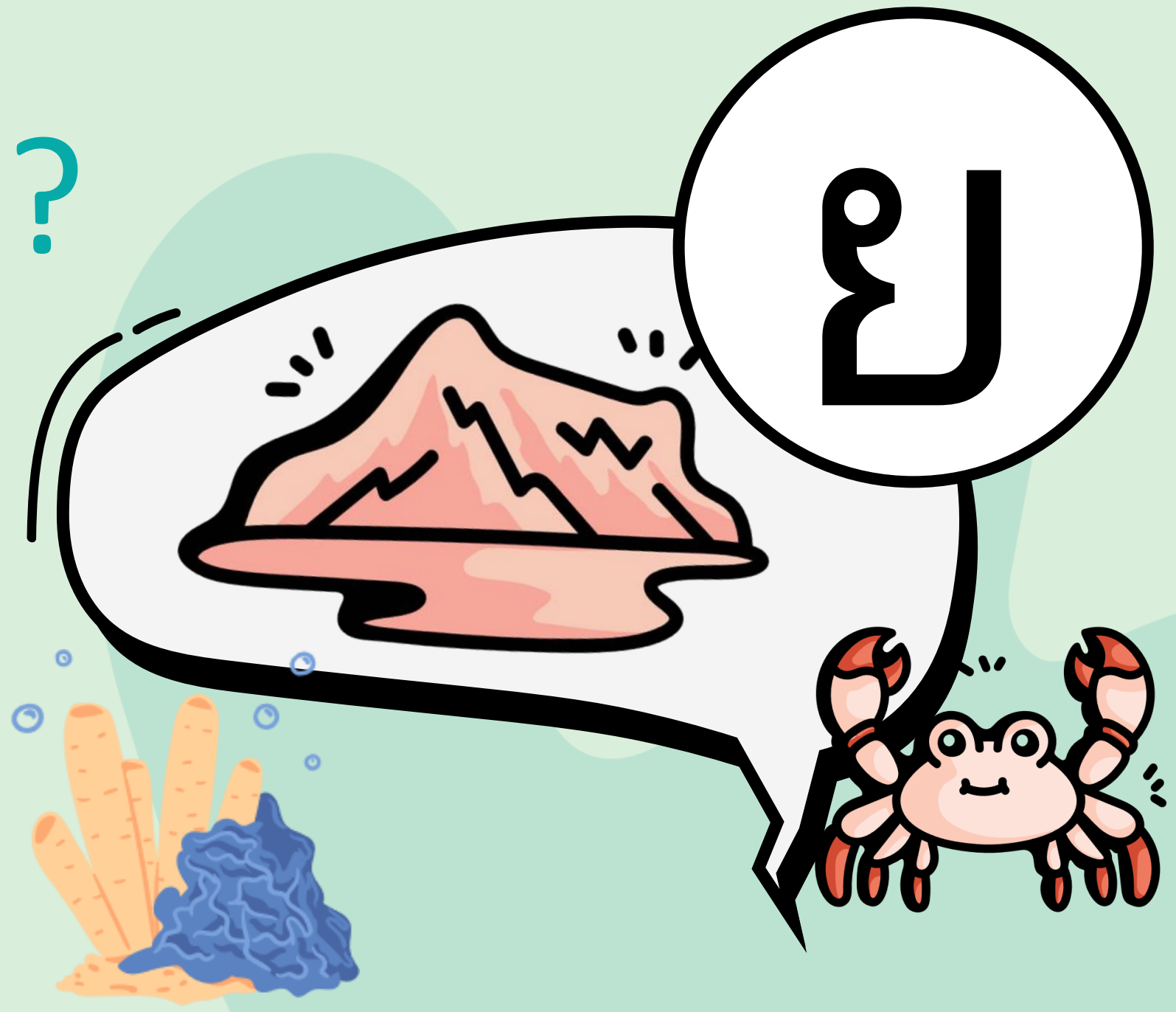

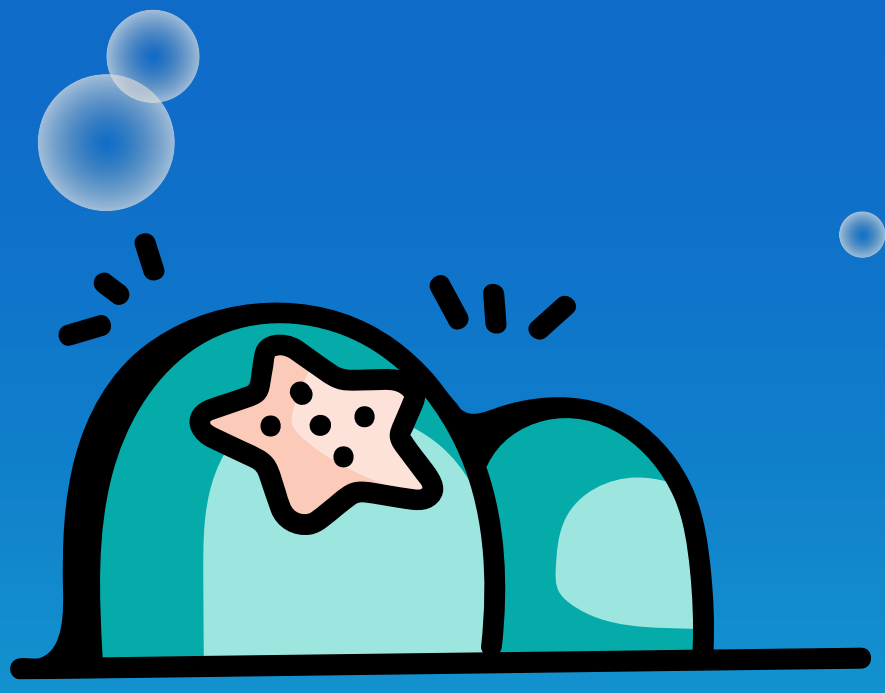

Difficulty Level: HARD

พยับญชนะโต ?

เด็กน้อย

ไฟพระธรรม

งดงามห่มจีวร

ณ

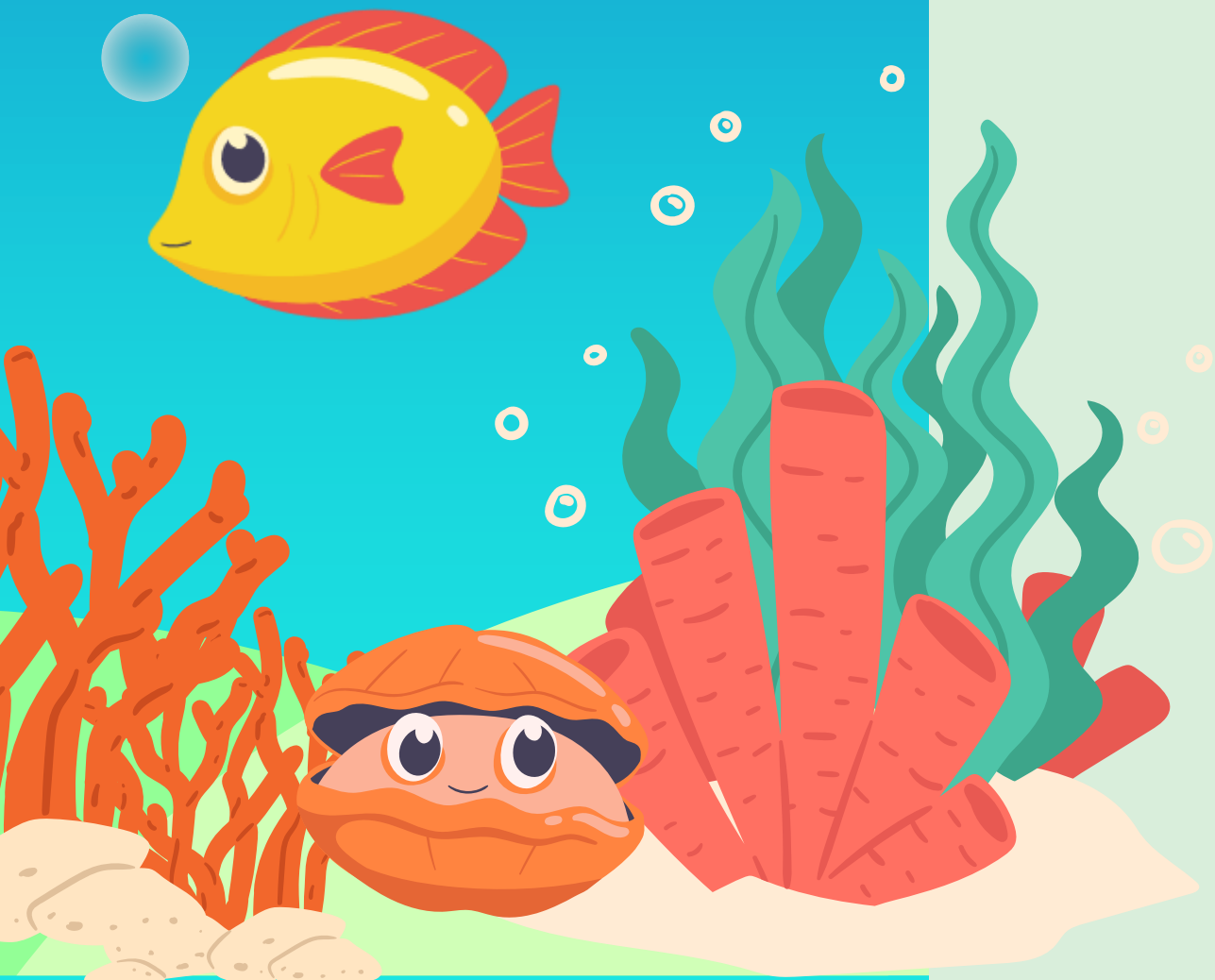
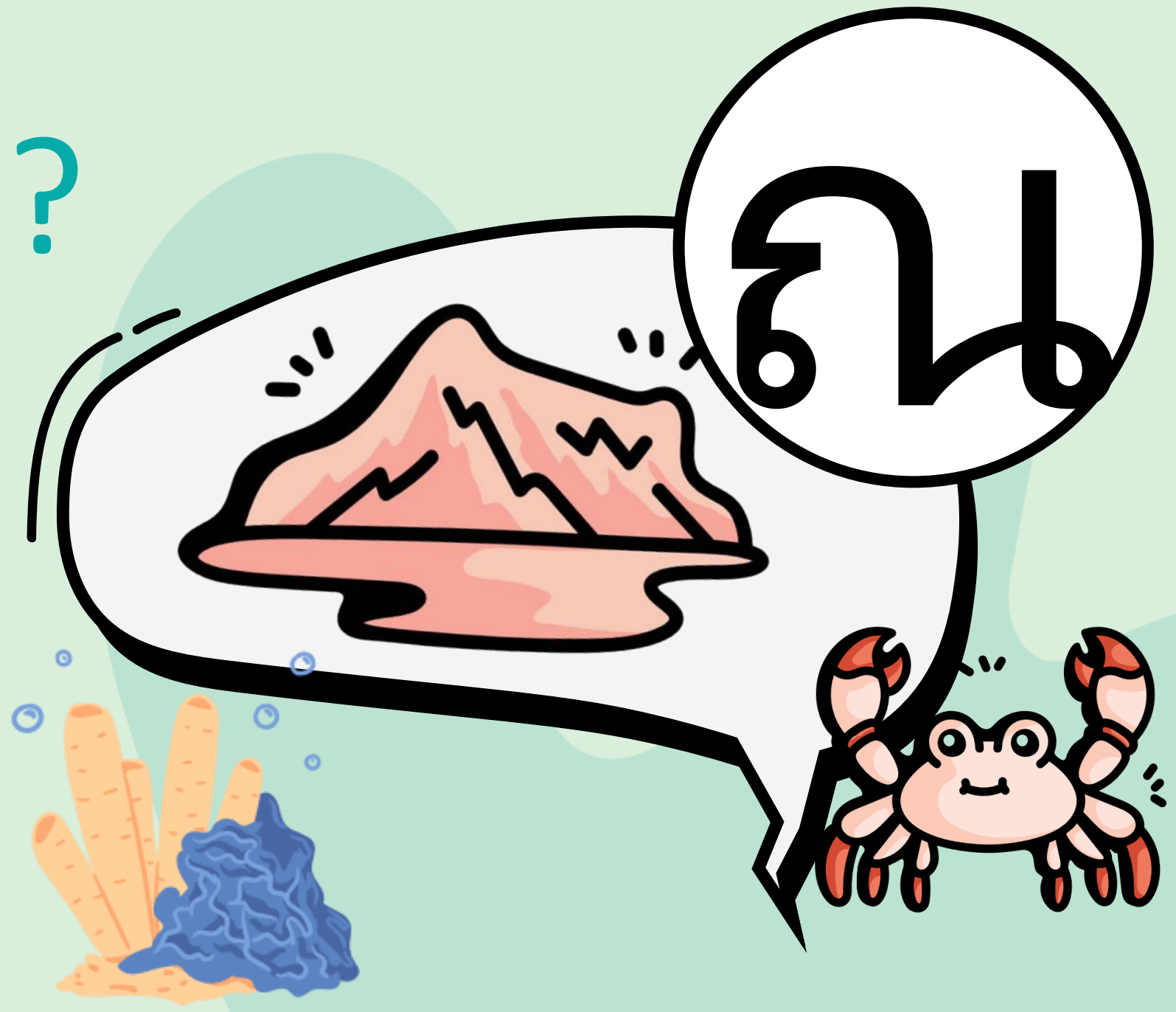

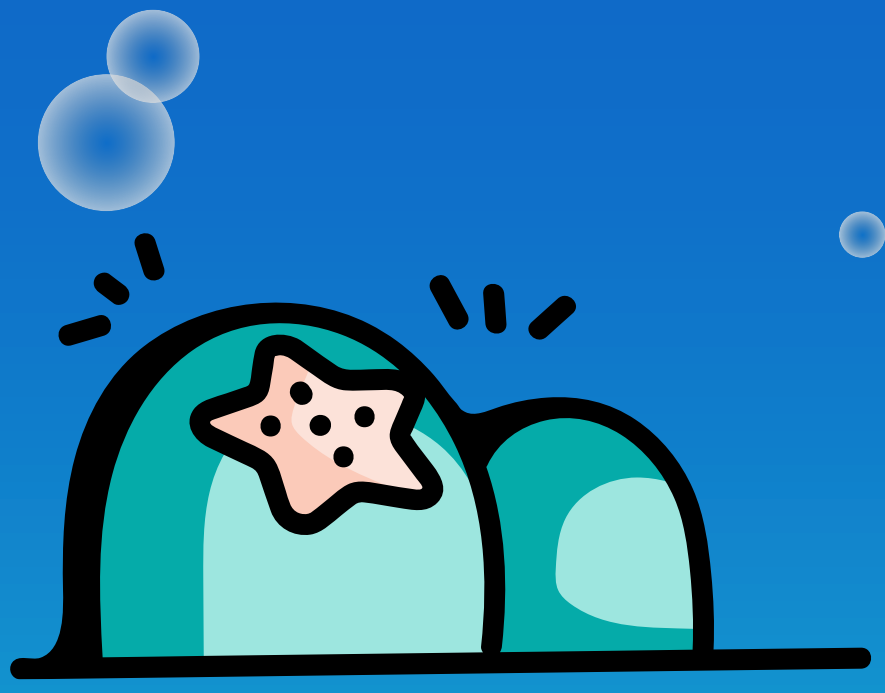

Difficulty Level: HARD

พยัญชนะใด ?

สี่ตีนเดินมา
เป็นอาหารตา
ของแมง

น

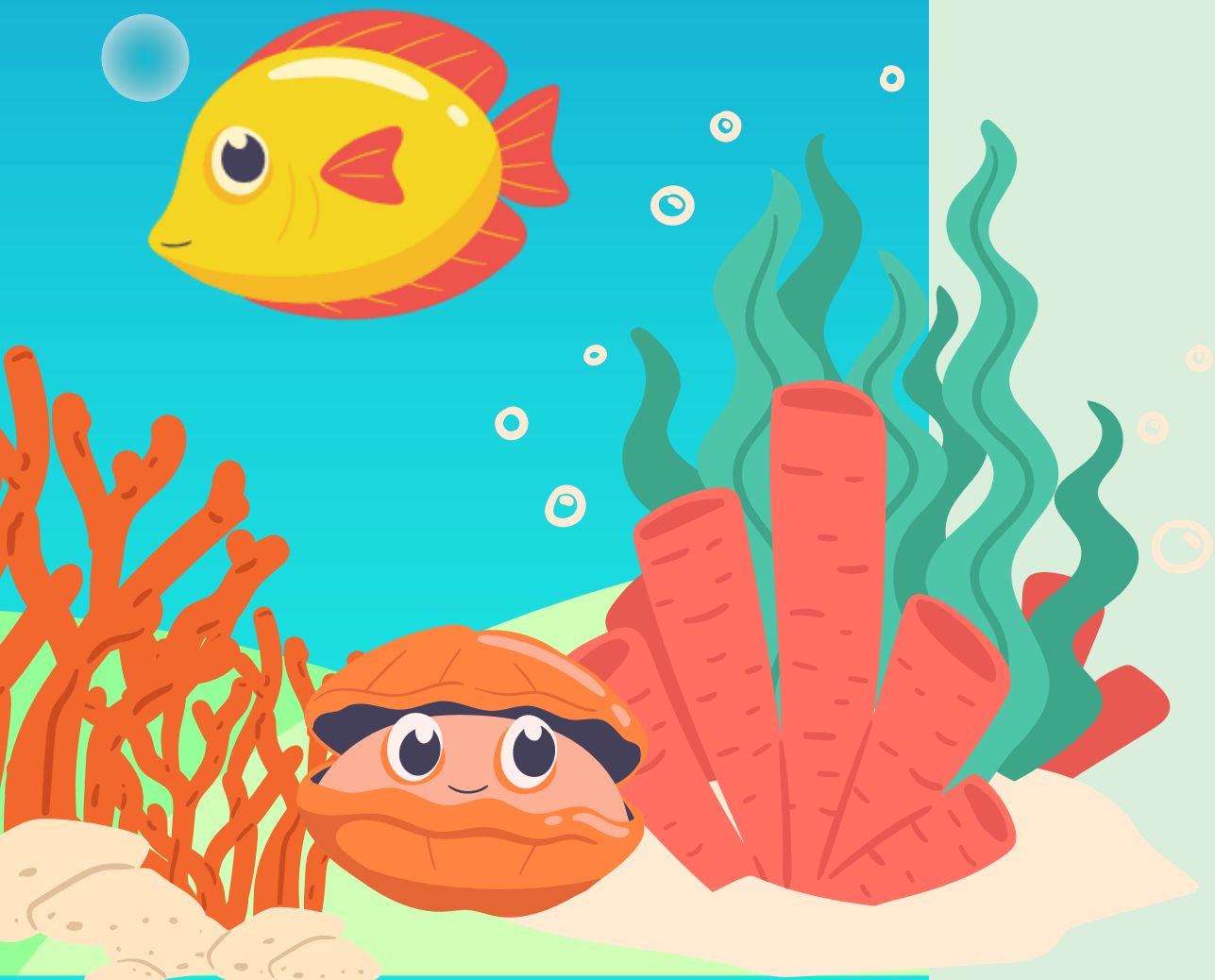

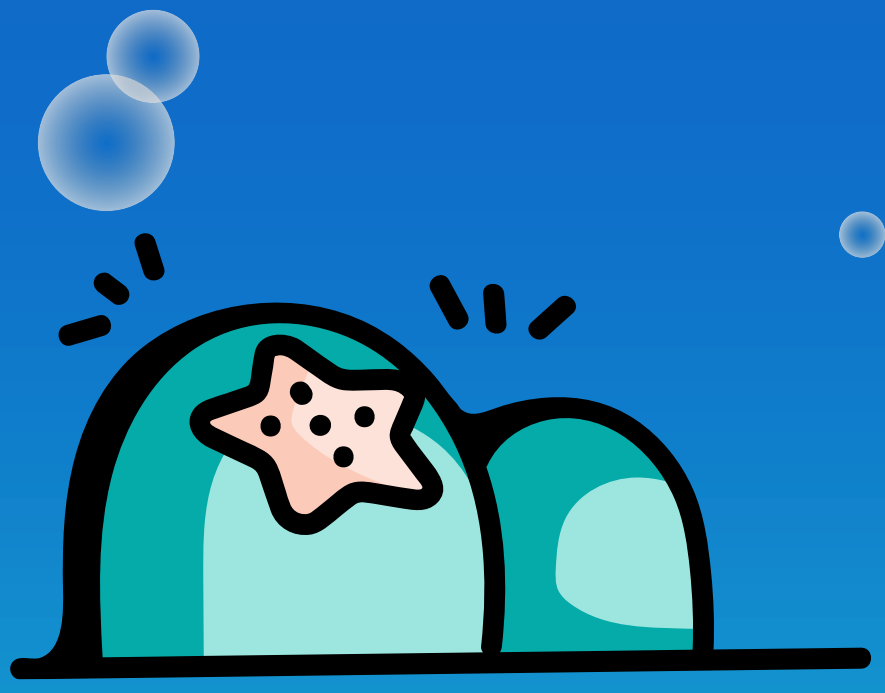

Difficulty Level: HARD

พญัญชนะใด ?

เล่นไปมาในน้ำ
หนึ่งคนจ้ำ
หนึ่งคนพาย

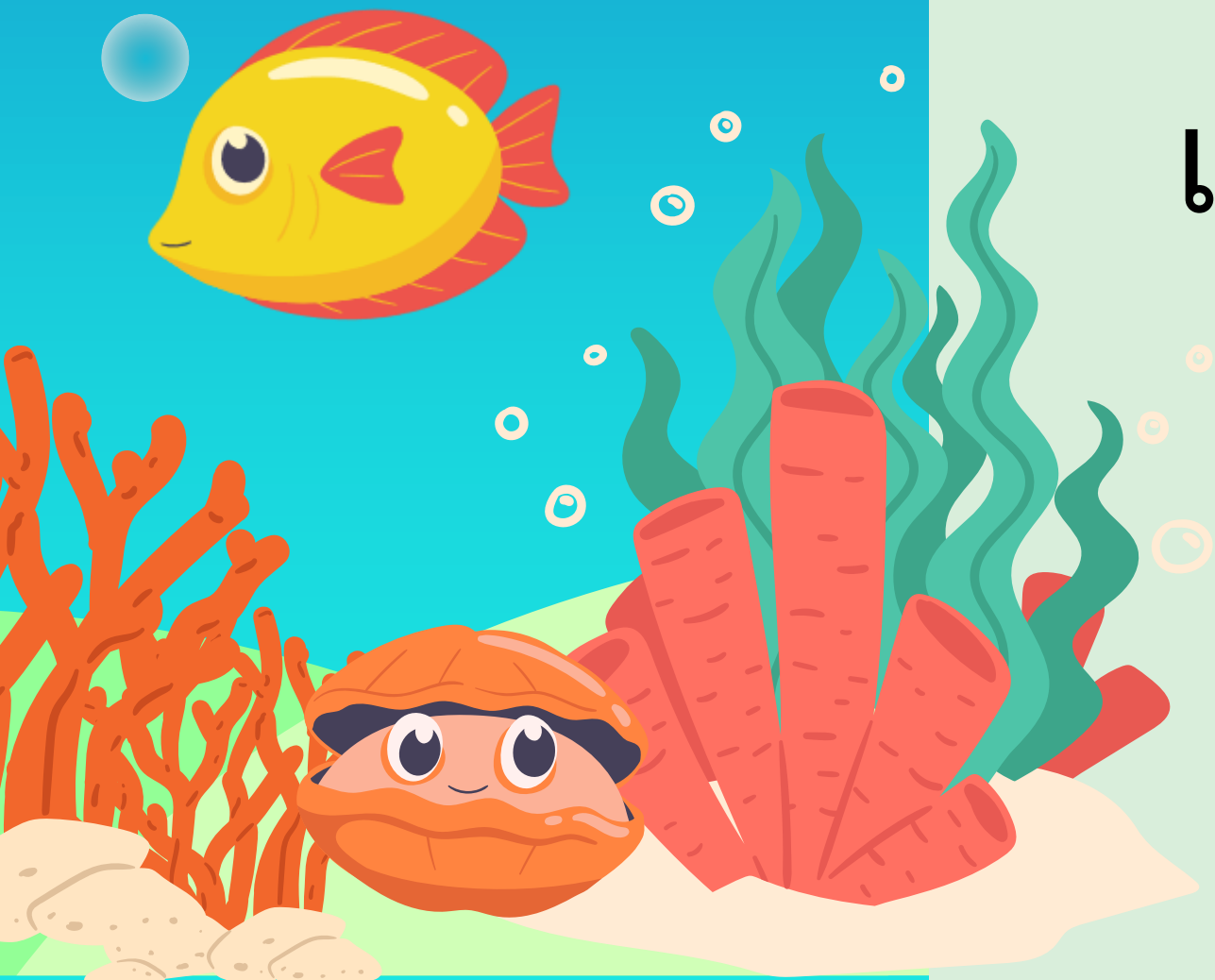
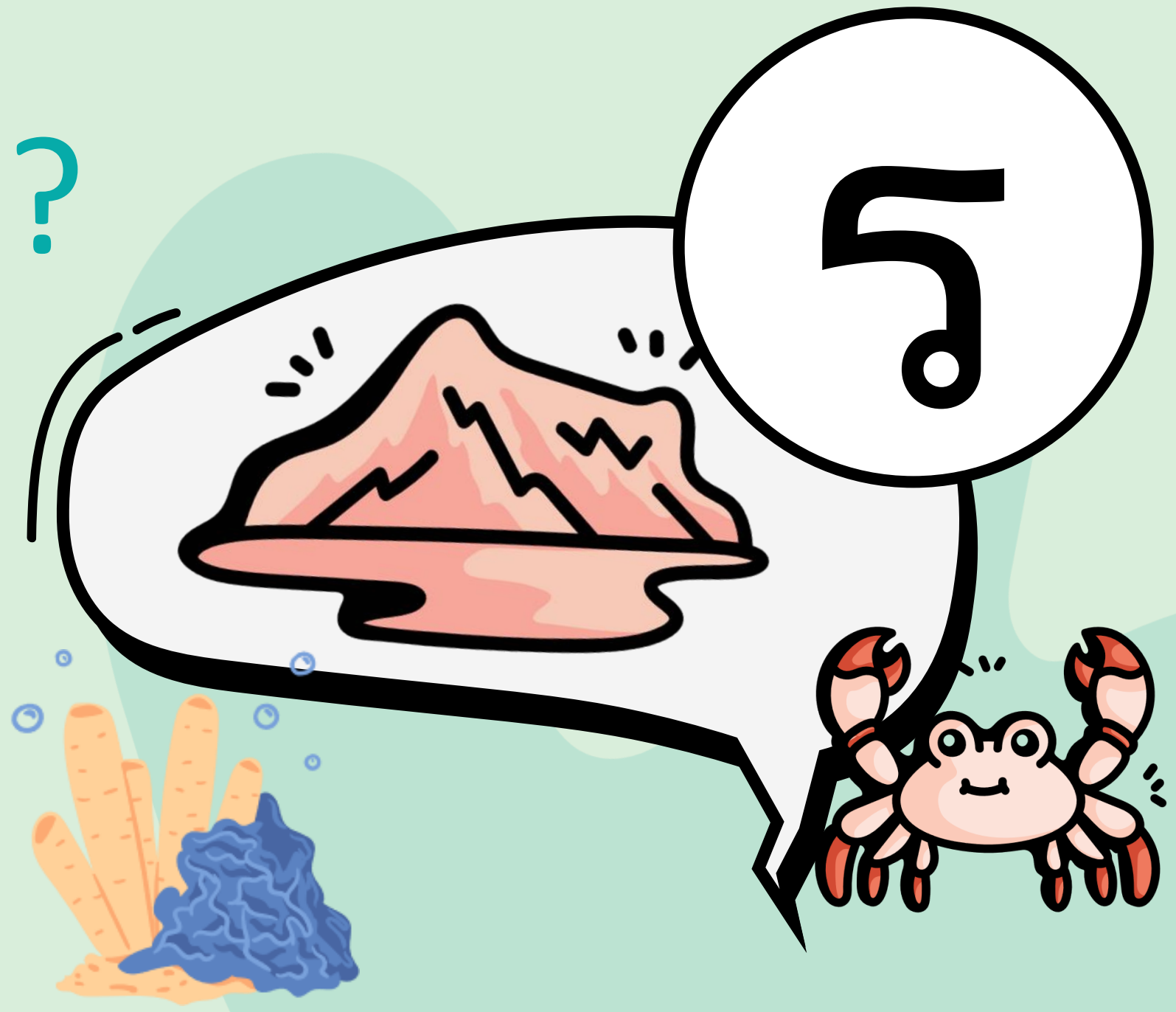

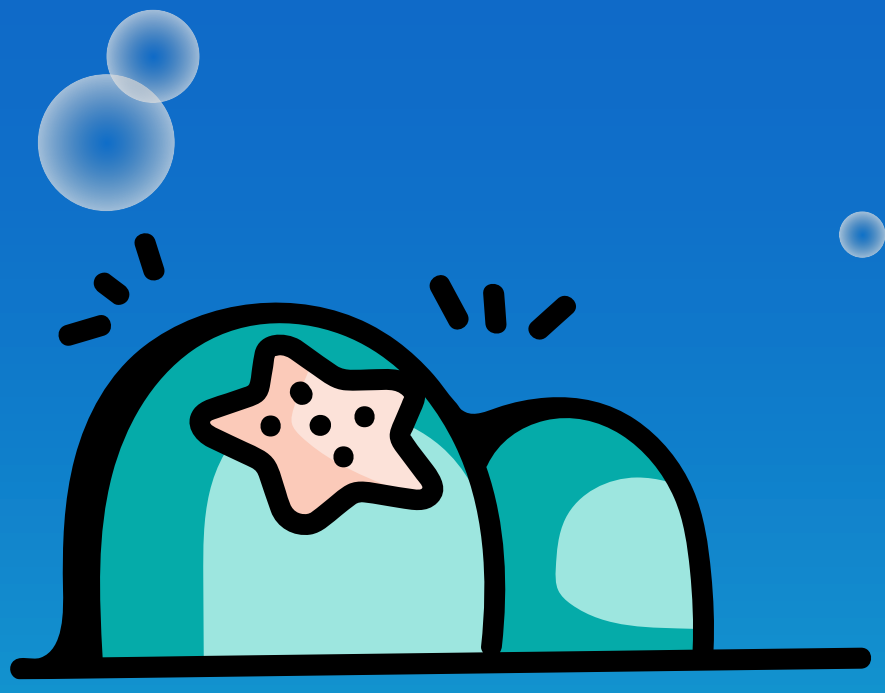

Difficulty Level: HARD

พัยัญชนะใด ?

ชายหญิงแต่งงาน
ต้องการ
เอามาสามนิ้ว

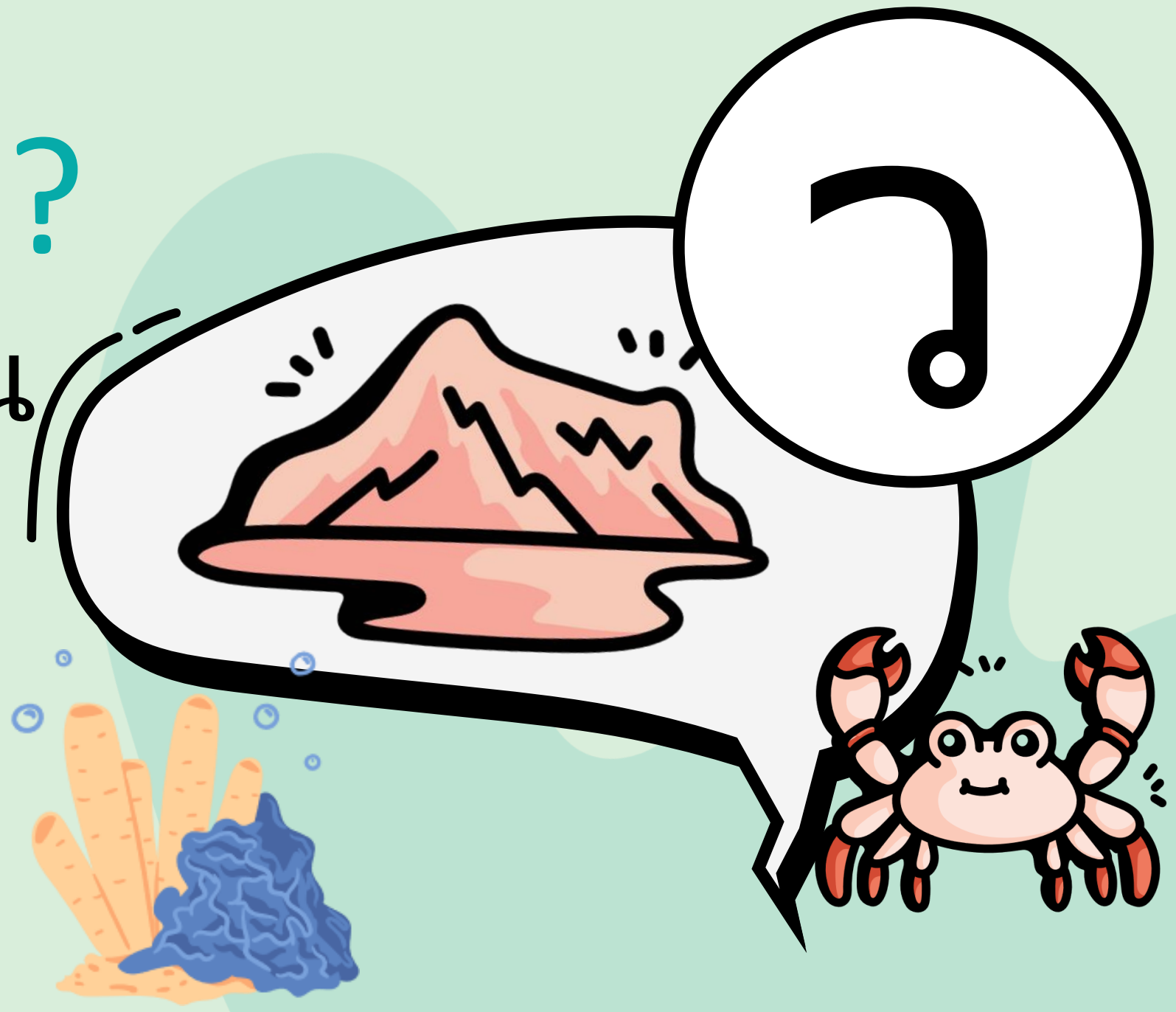

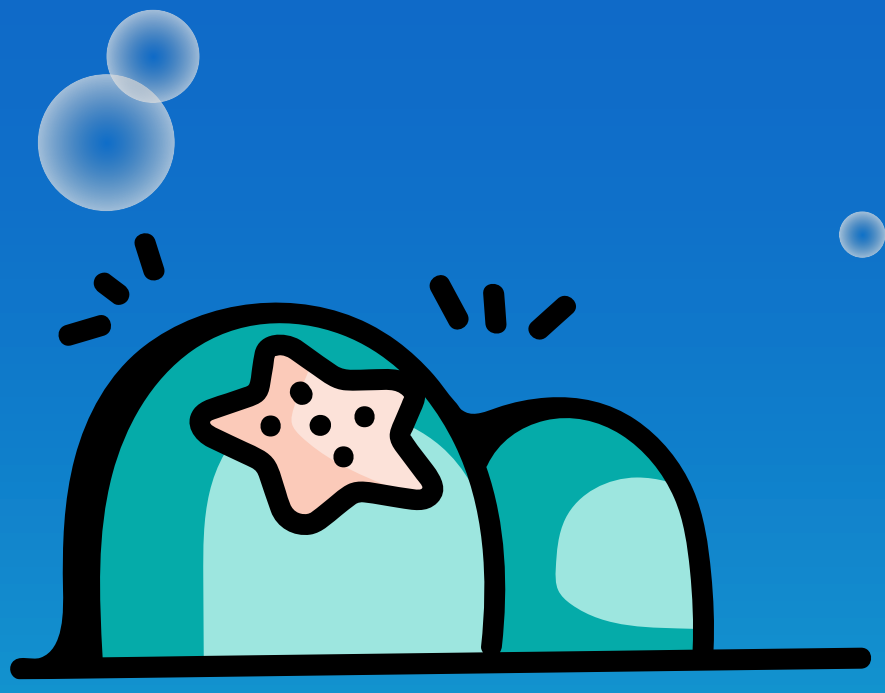

Difficulty Level: HARD

พยัญชนะใด ?

มีสีขา
ร้องว่า ฮั ฮั

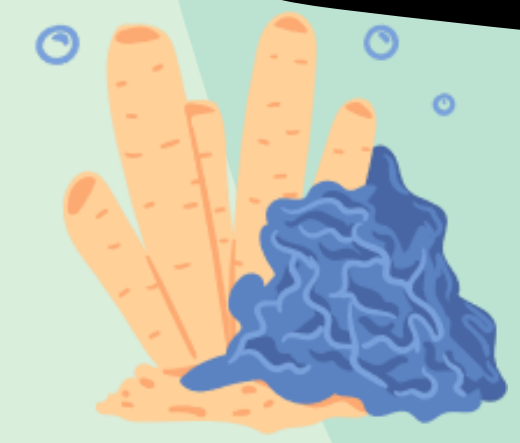
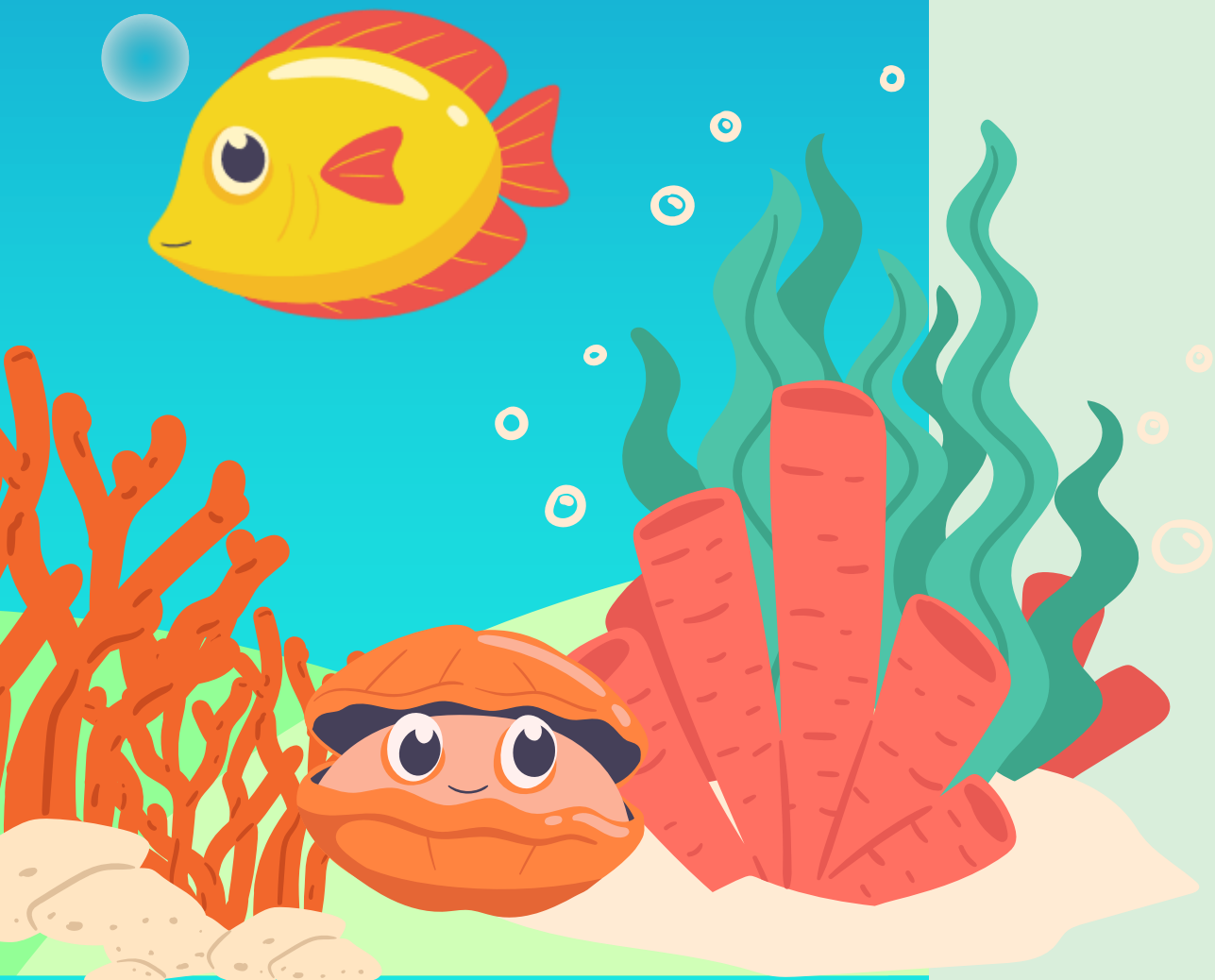
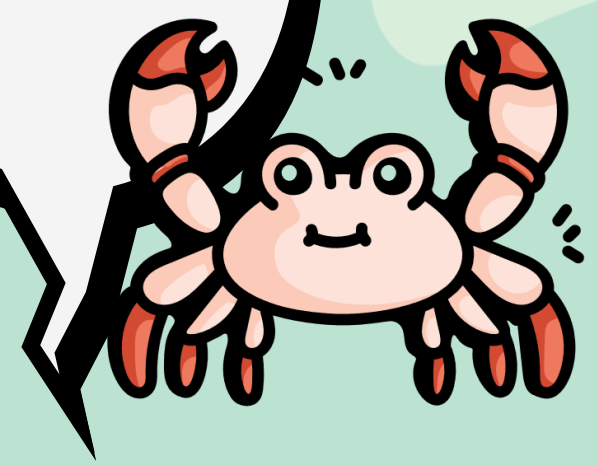
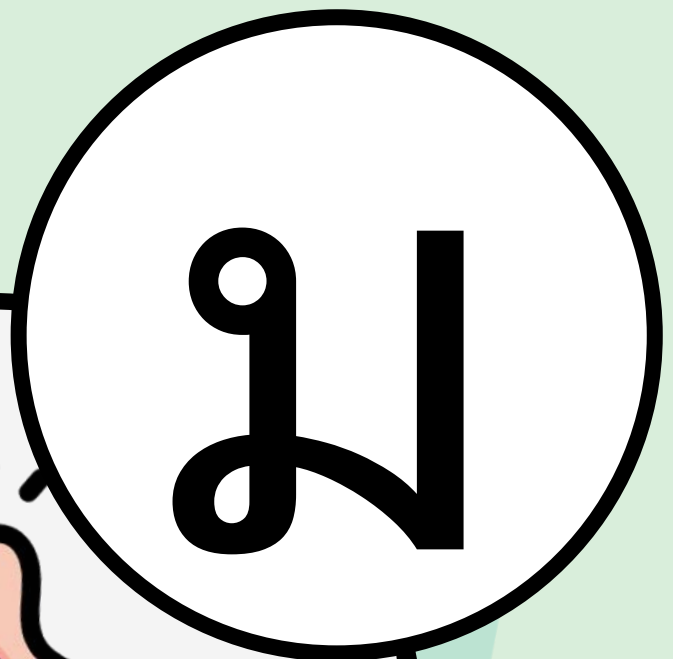

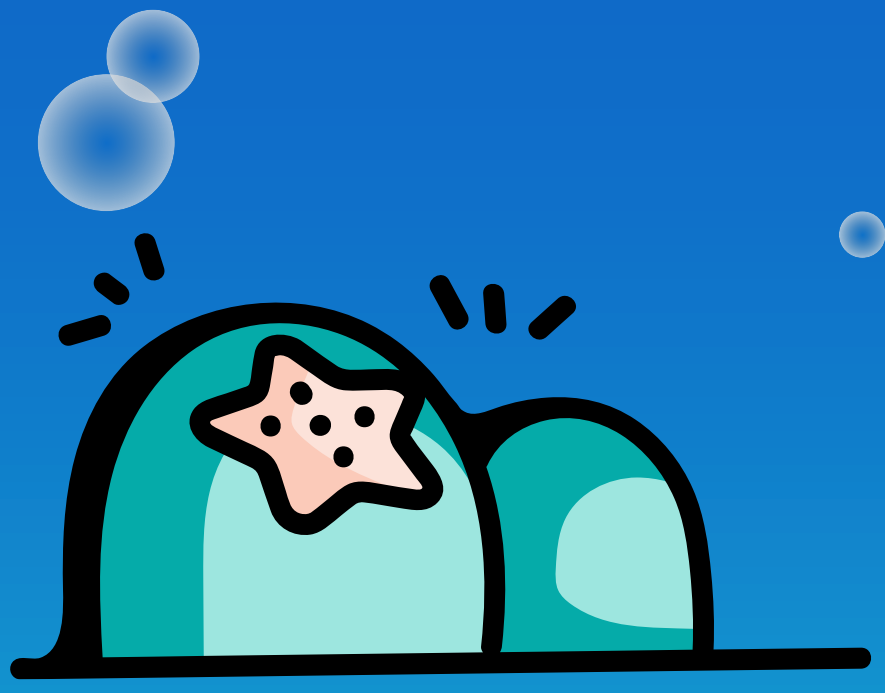

Difficulty Level: HARD

พยับญชนะโต ?

เห็นเวหา
(ห้องฟ้า)
มีห้าแฉก

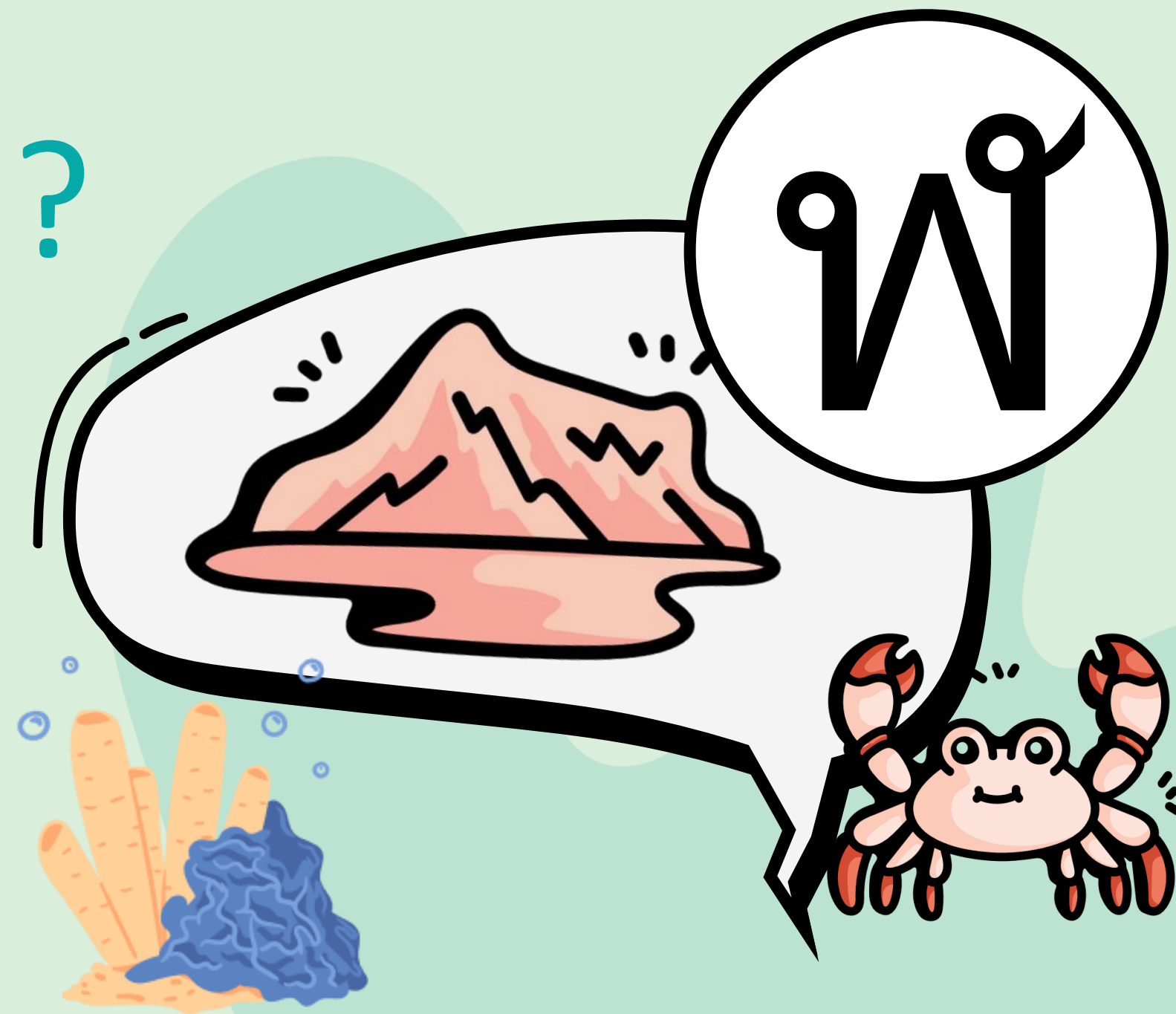

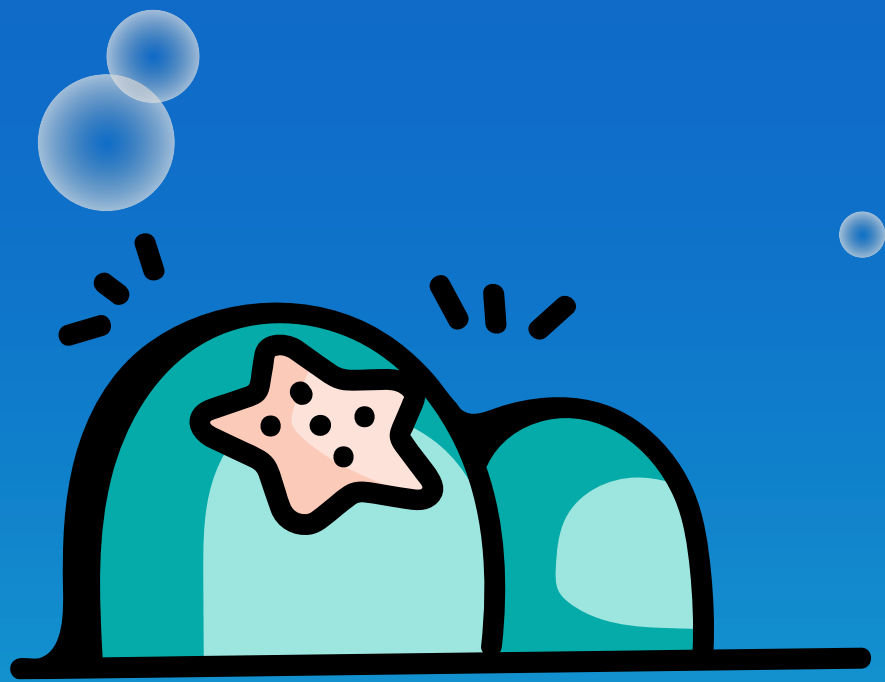

Difficulty Level: HARD

พยับญชนะโต ?

กระโดดไปมา
คว่ำกลั้ว
เอามากิน

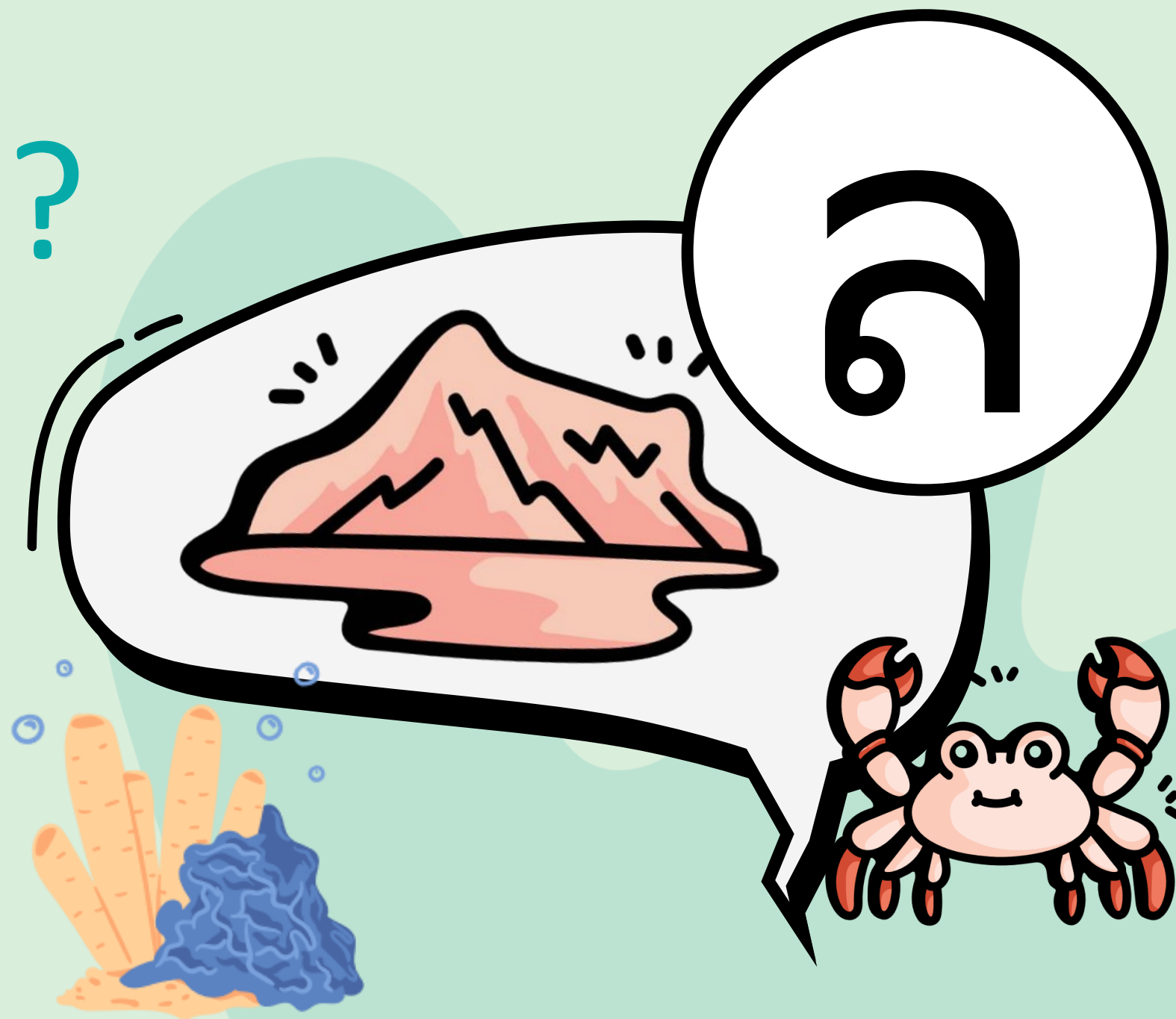

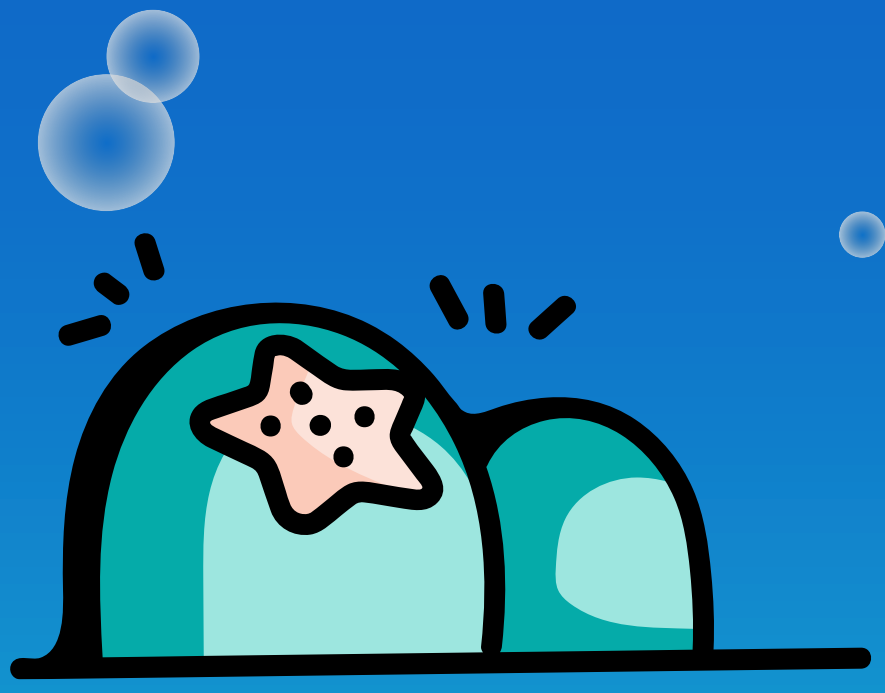

Difficulty Level: HARD

พยับญชนะโต ?

รูปทรงคล้ายจาน
ใช้วางดอกไม้
รูปเทียน



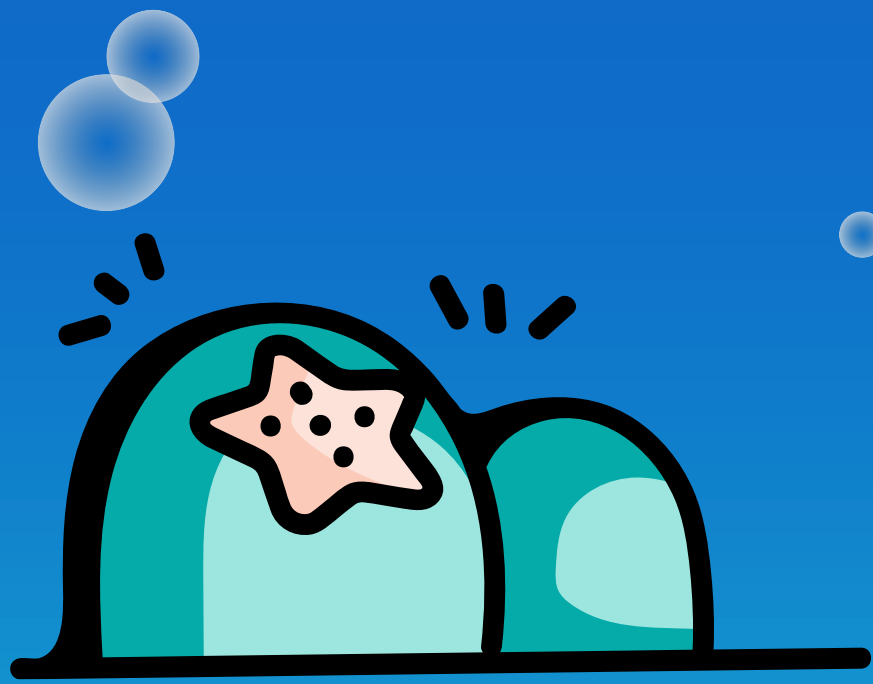

Difficulty Level: HARD

พยับญชนะโต ?

อยู่ในทะเลใหญ่
ไม่ใช่เรือไทย
แต่เป็นเรือจีน

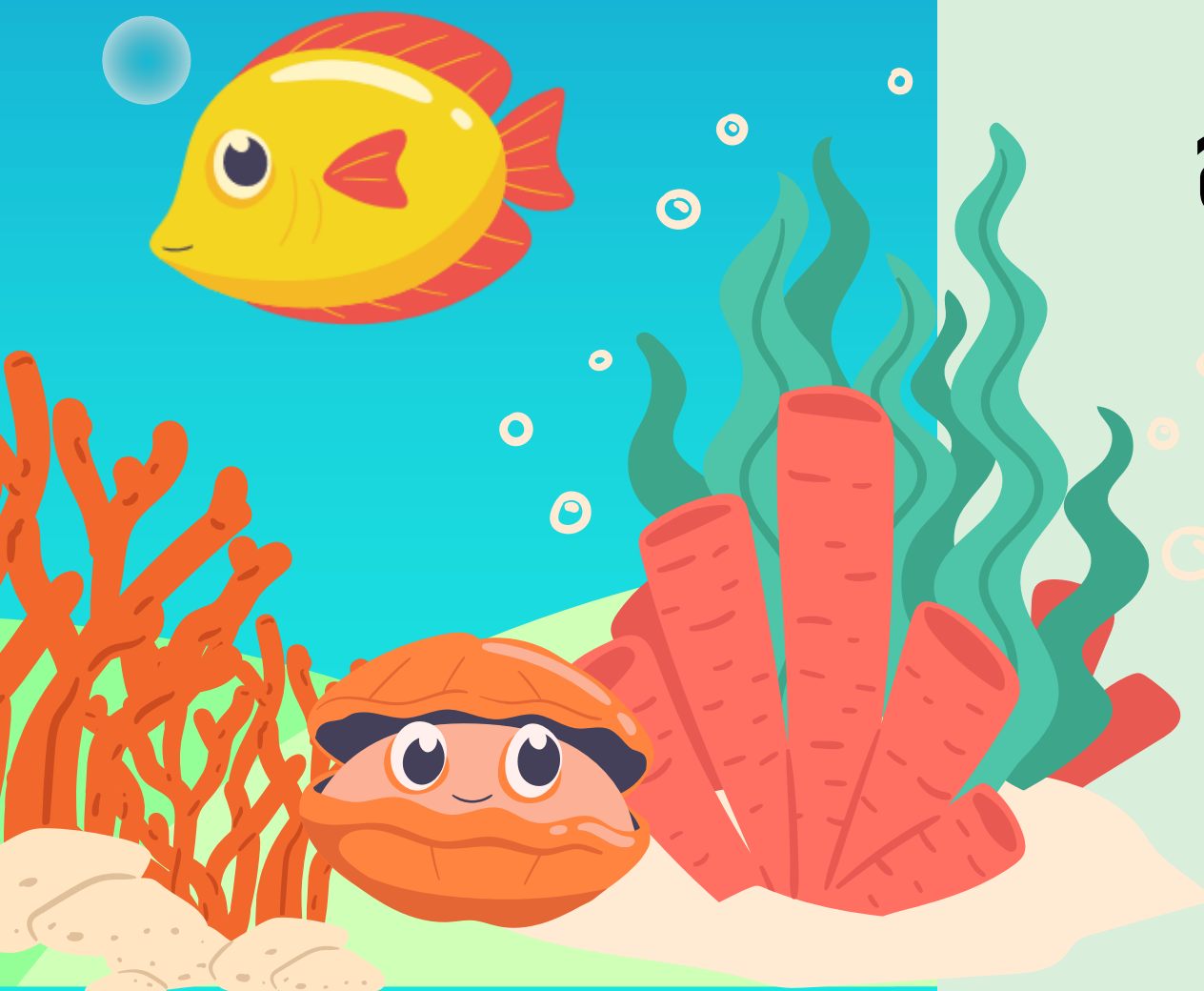
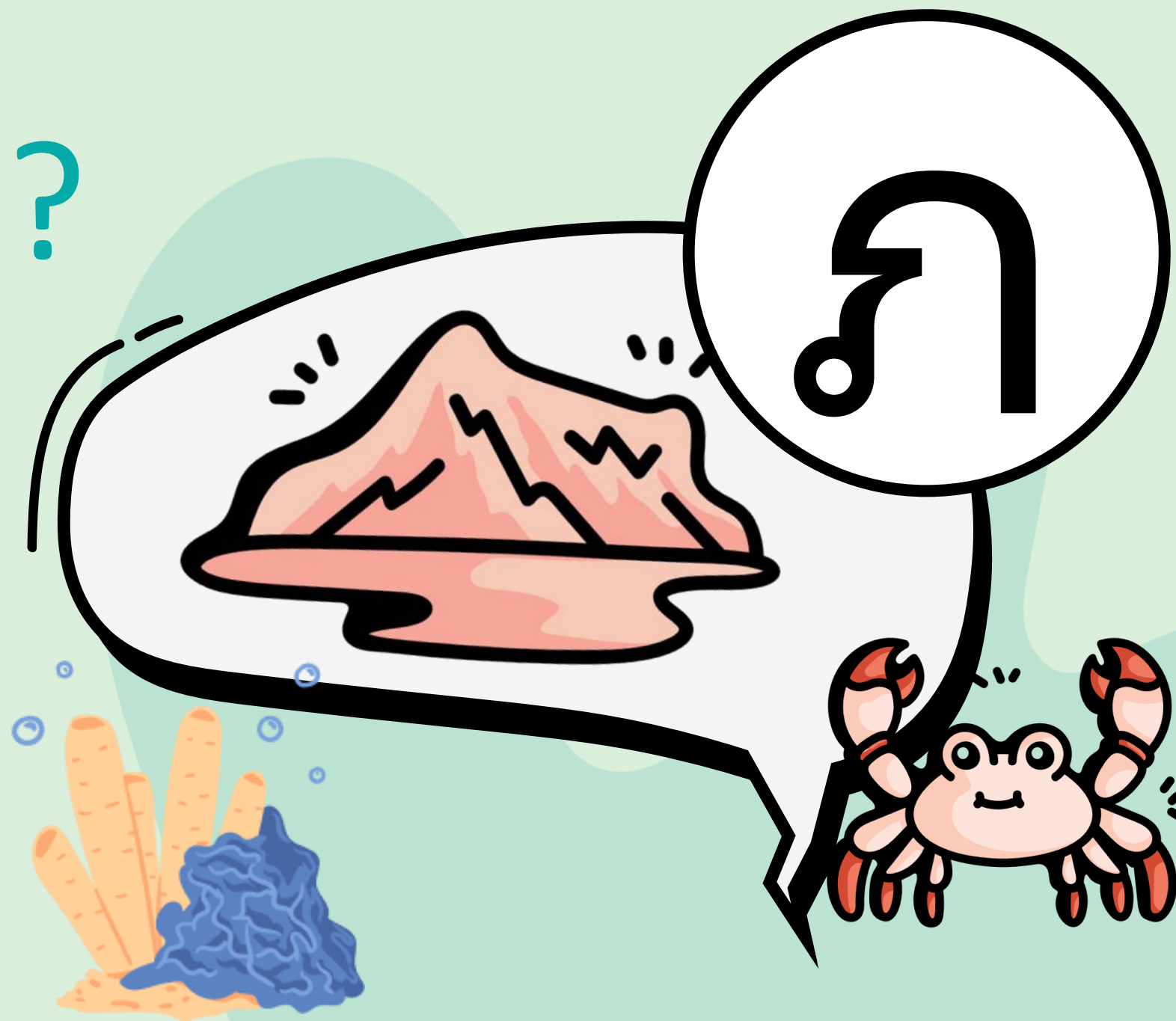

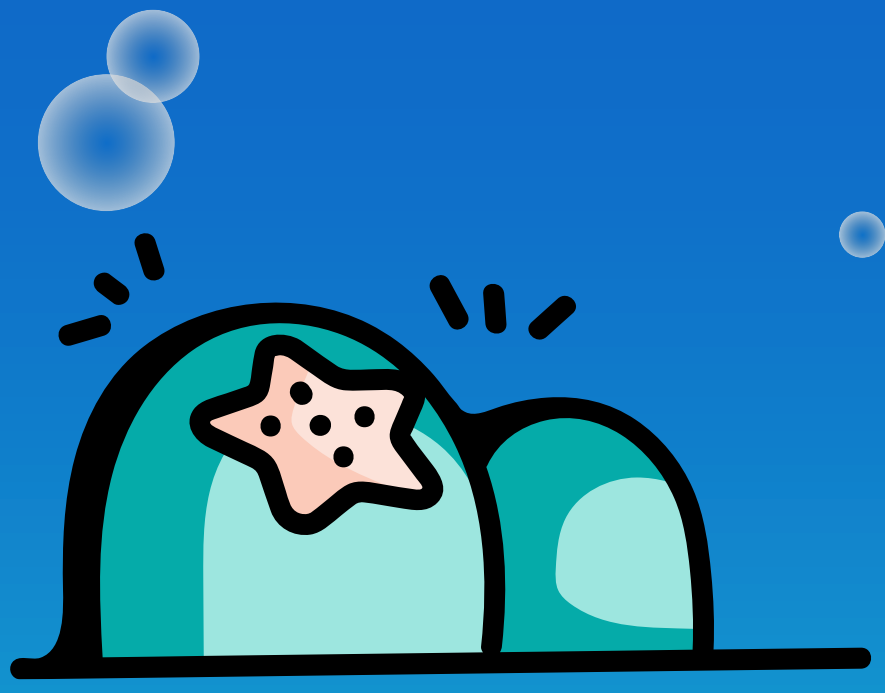

Difficulty Level: HARD

พยัญชนะใด ?

ตัวสีดำใหญ่
คนไทยใช้ไถนา

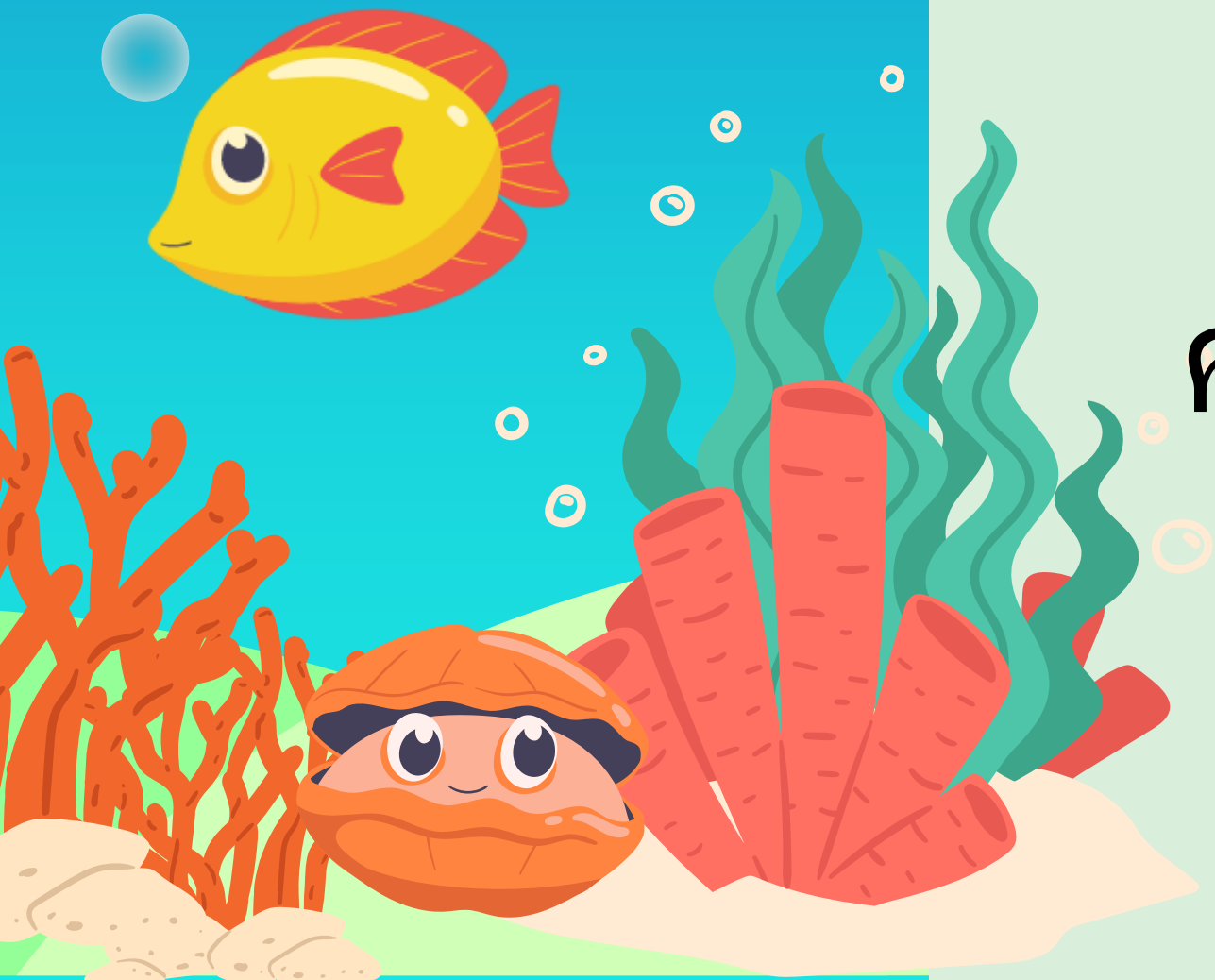
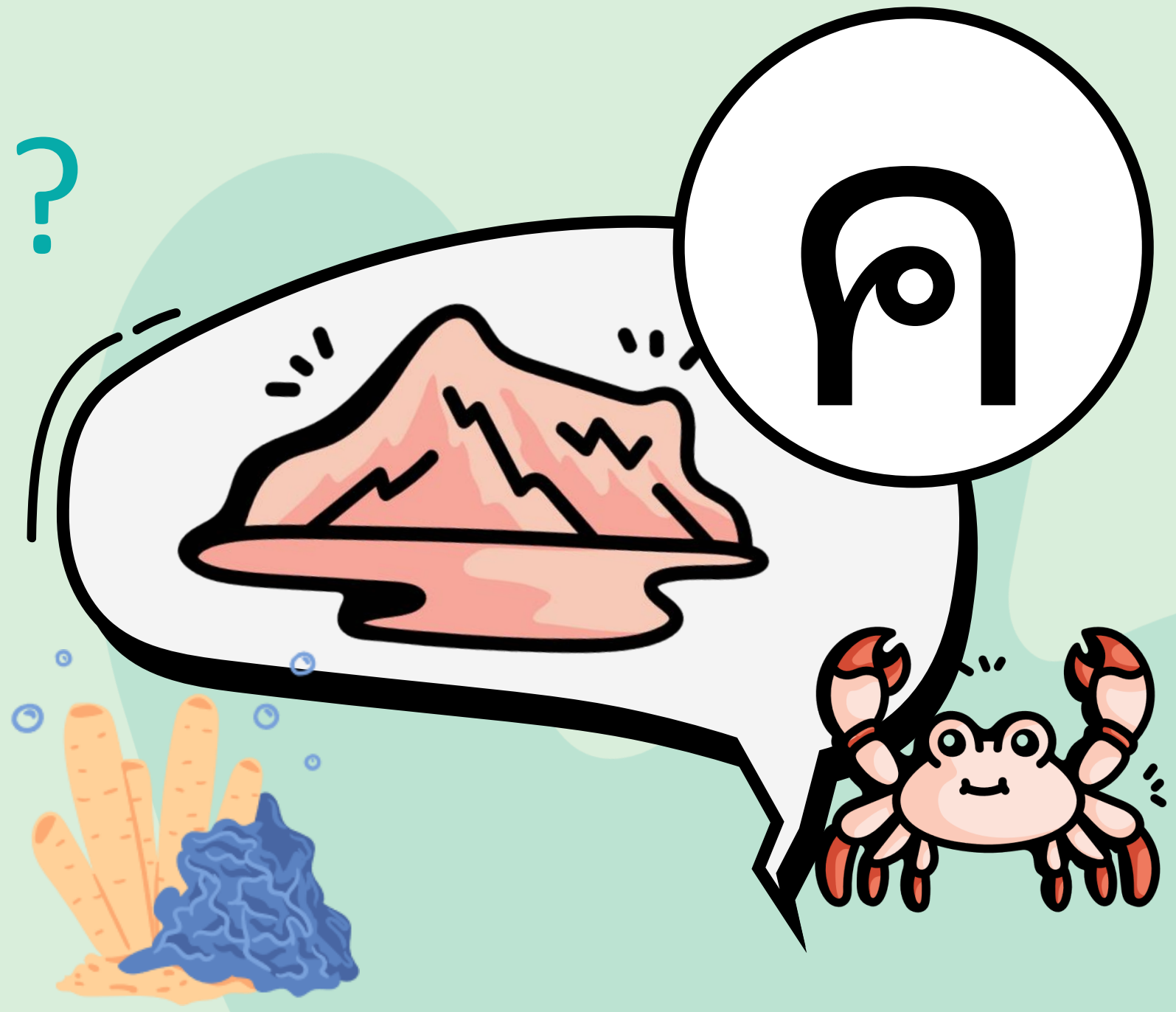

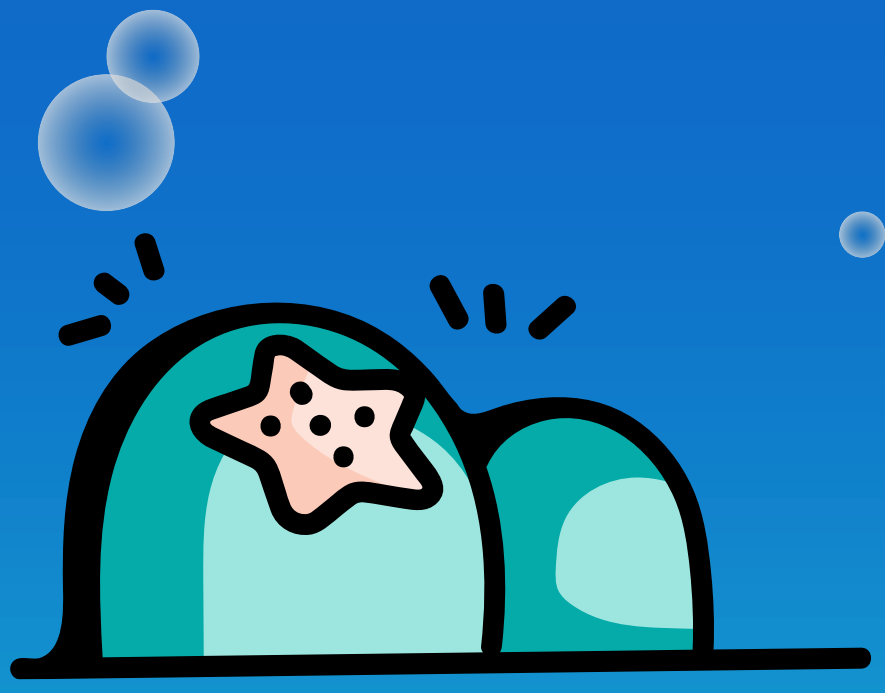

Difficulty Level: HARD

พยัญชนะใด ?

มีหู มีตา 2 ขา

2 แขน เรียก

อีกอย่างว่ามนุษย์

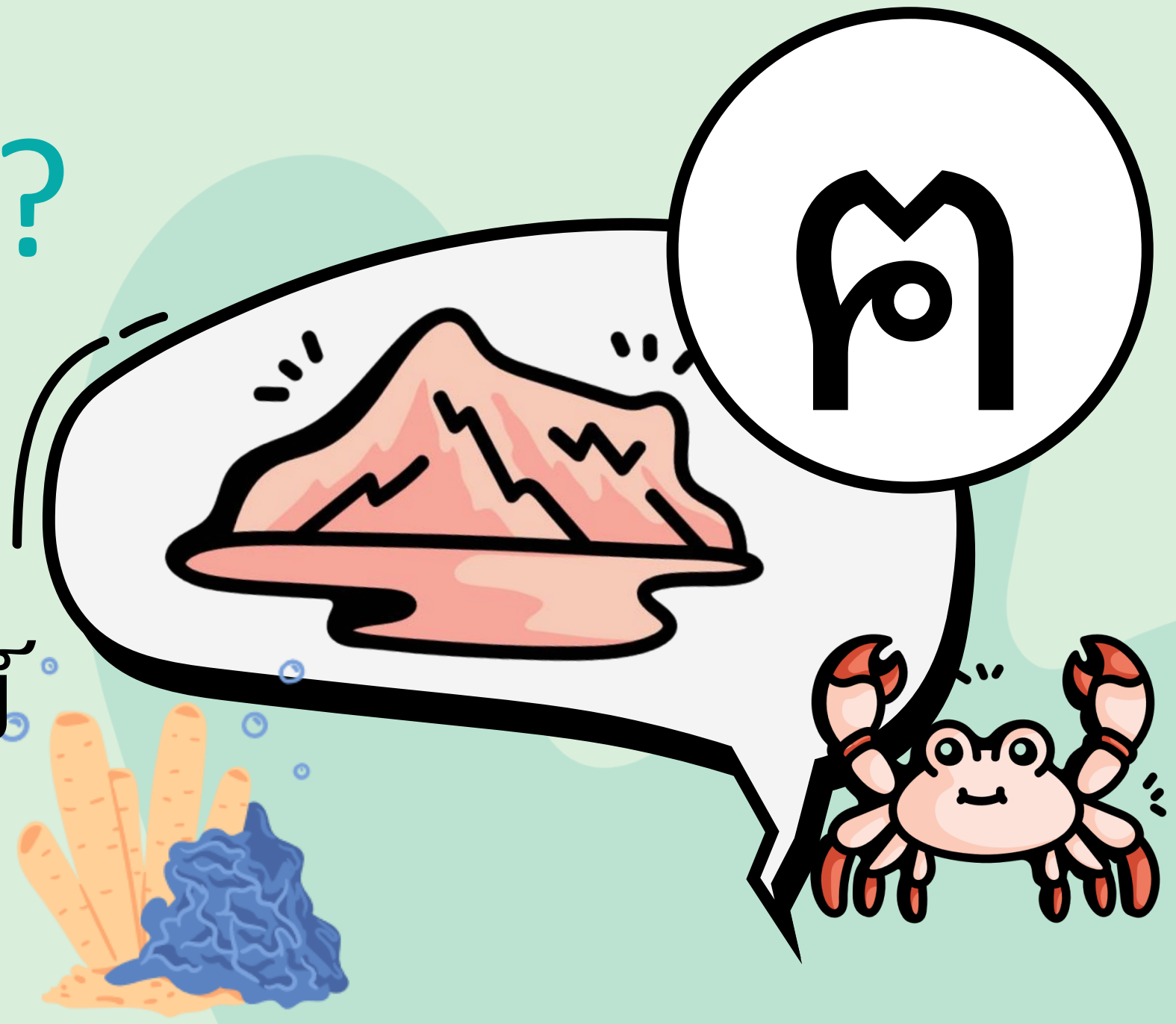

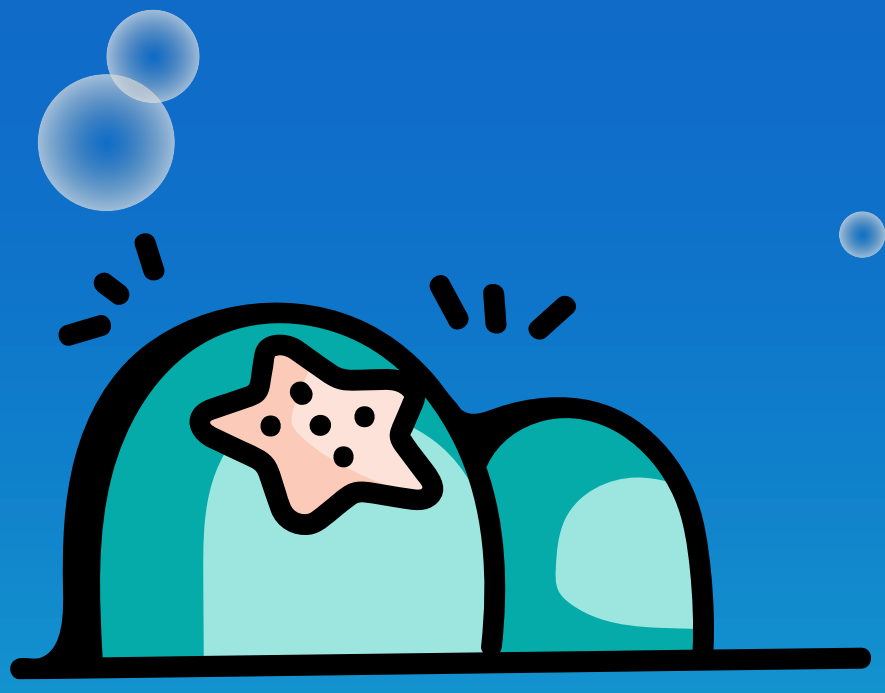

Difficulty Level: HARD

พยัญชนะใด ?

เสียงดังห่างเหง่ง
บรรเลงโน้ต
ตอนเช้า

ฮ

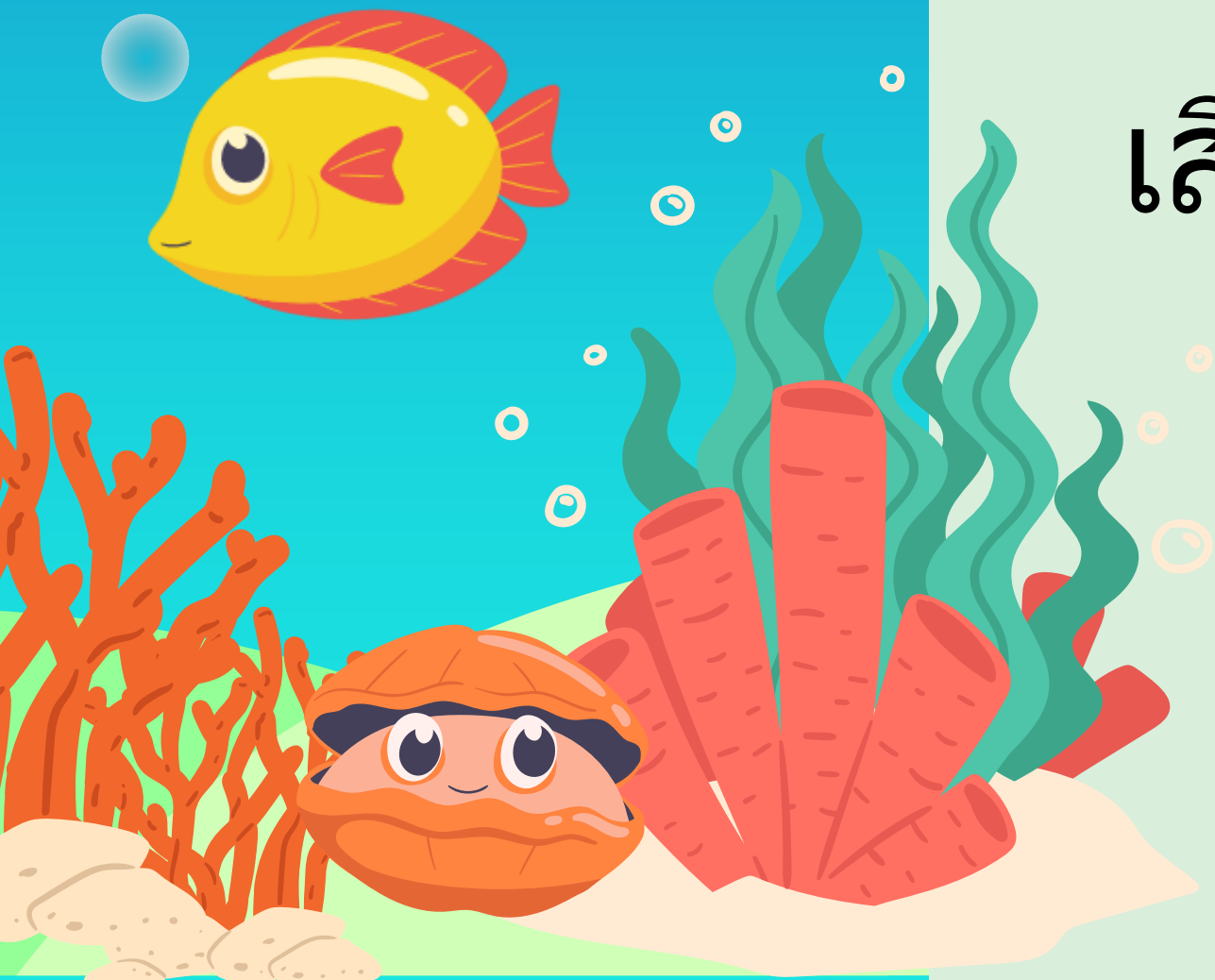
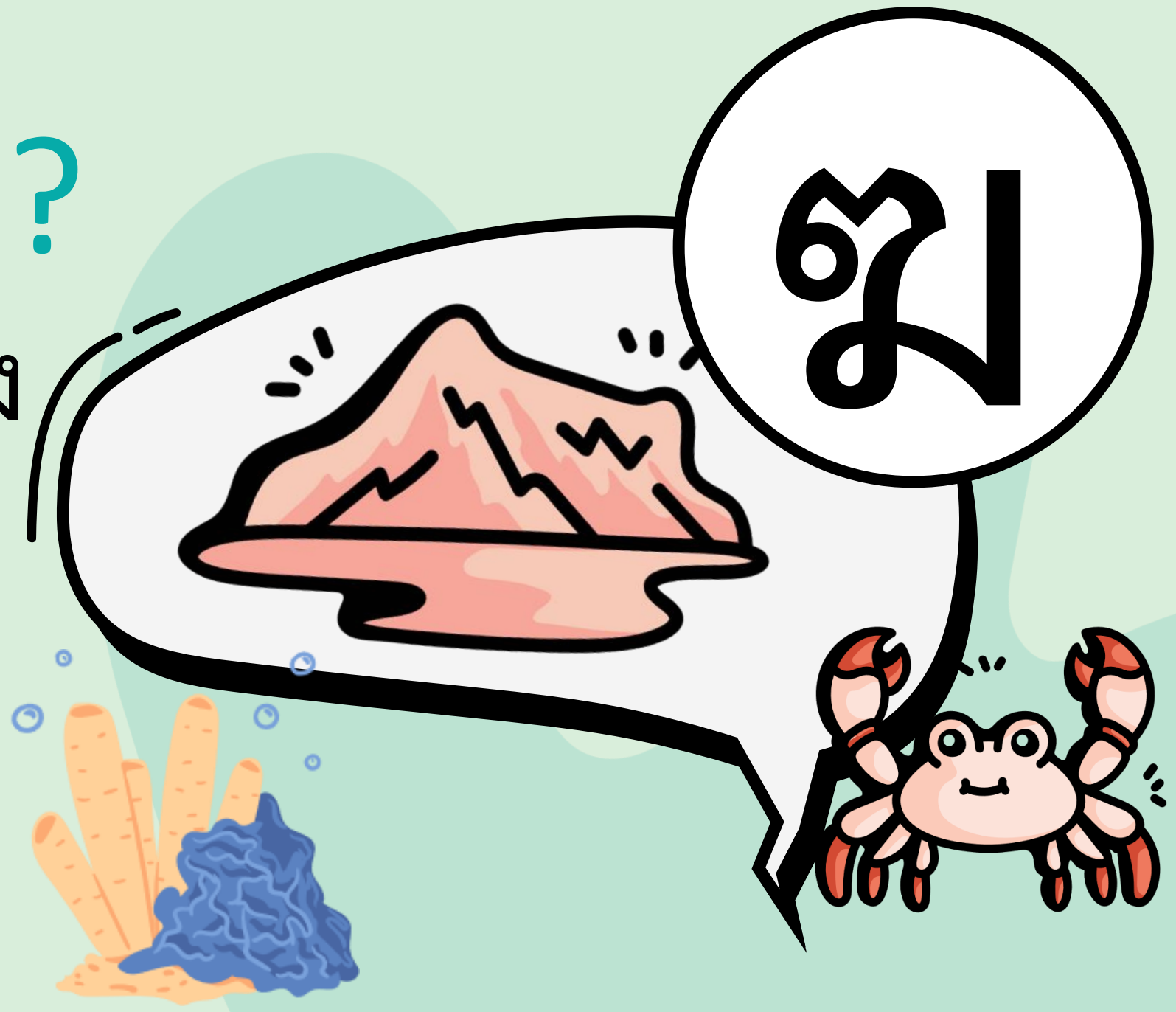

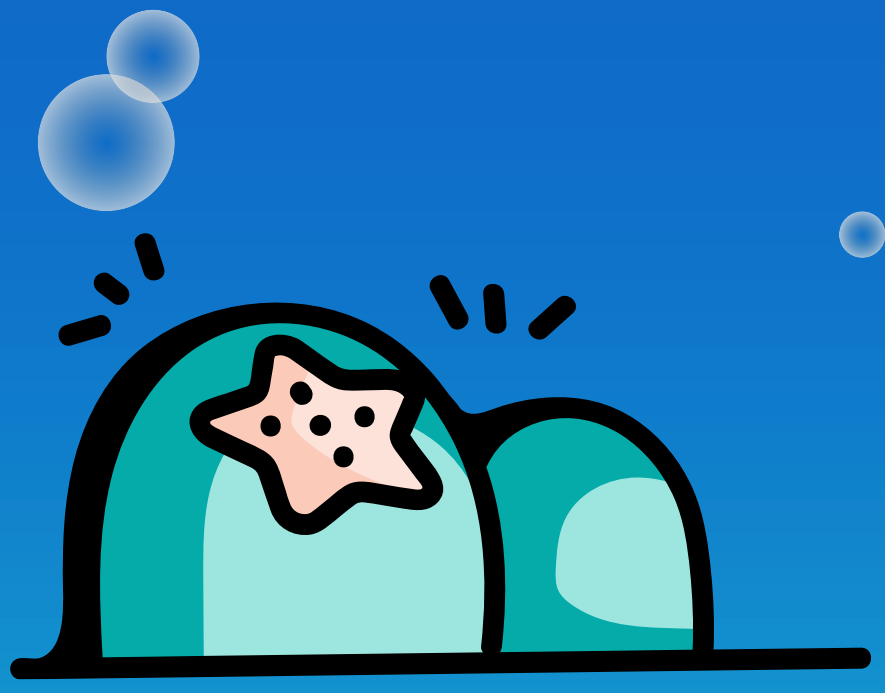

Difficulty Level: HARD

พยัญชนะใด ?

เป็นสีขาว ๆ
เคี้ยวข้าวละเอียด

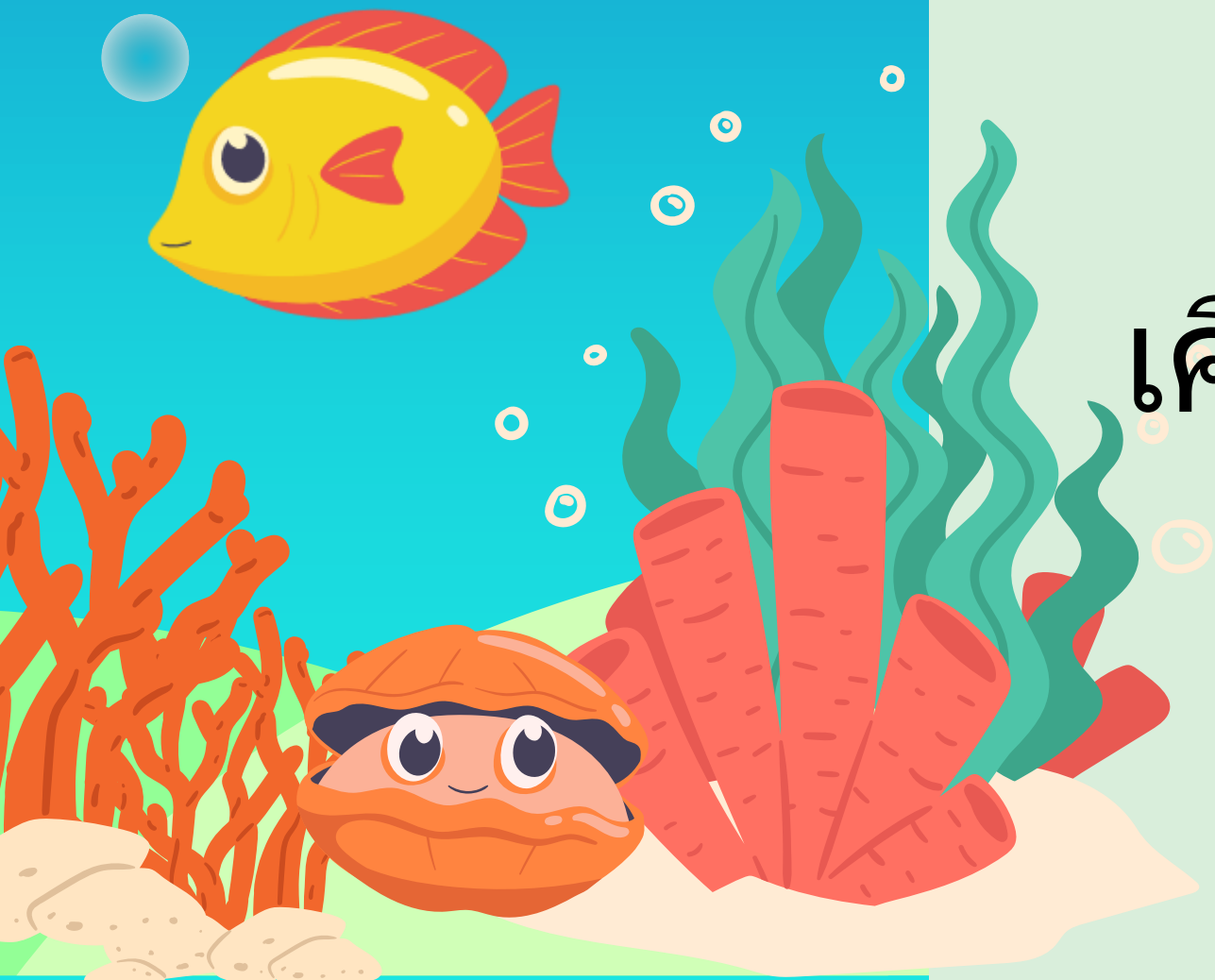

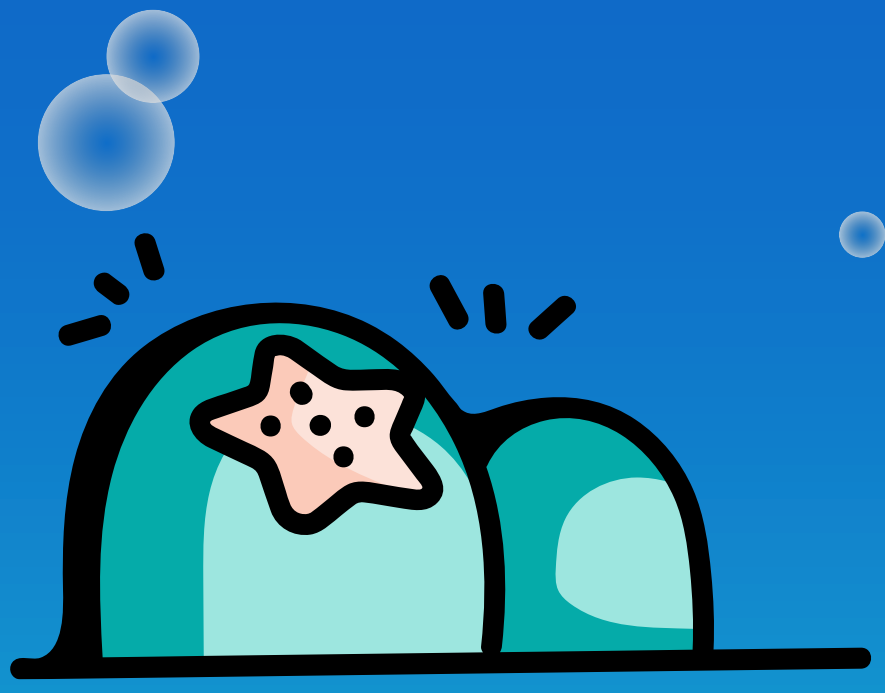

Difficulty Level: HARD

พยัญชนะใด ?

สู้รบป้องกันประเทศ
เพศชายชุดเขียว

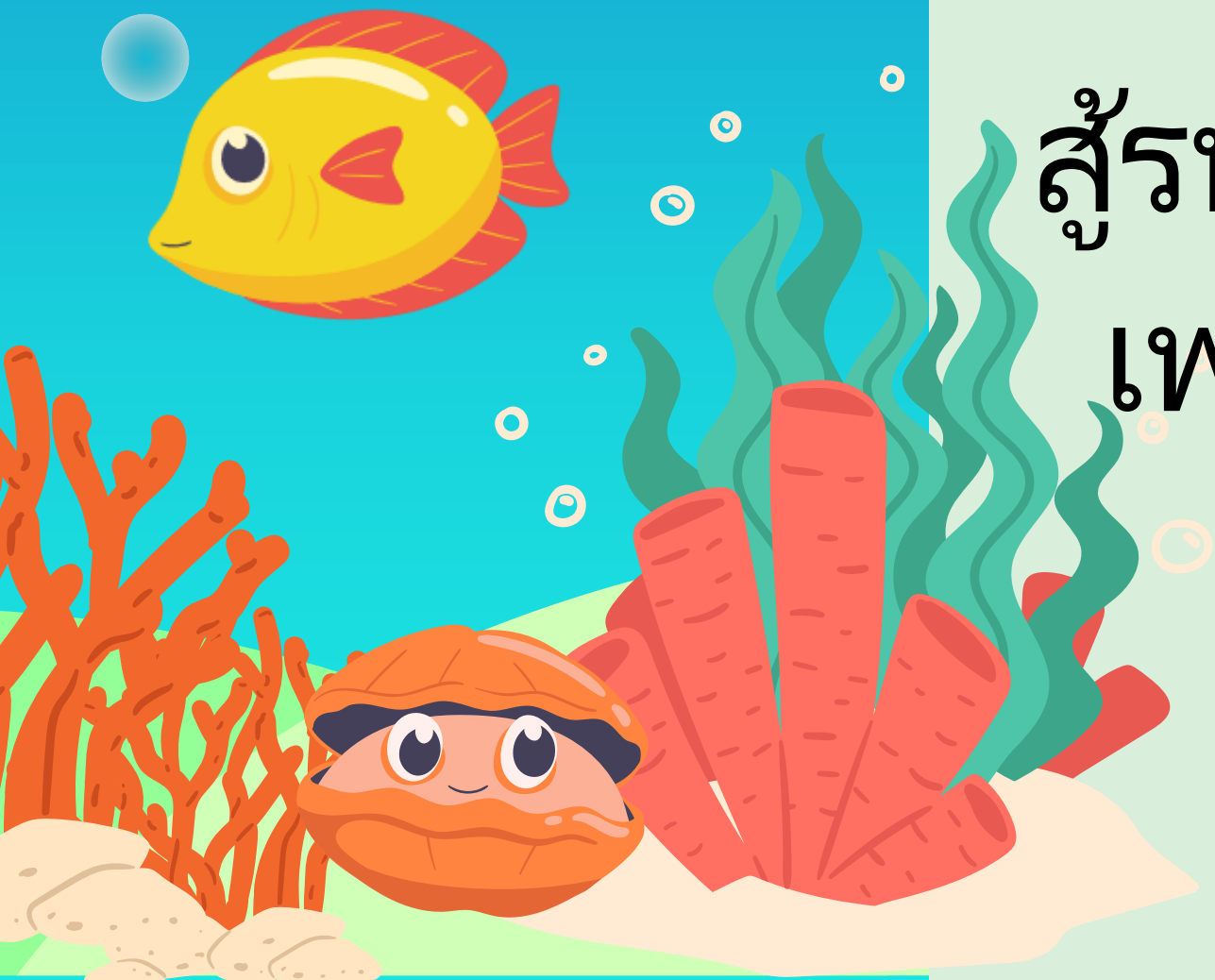
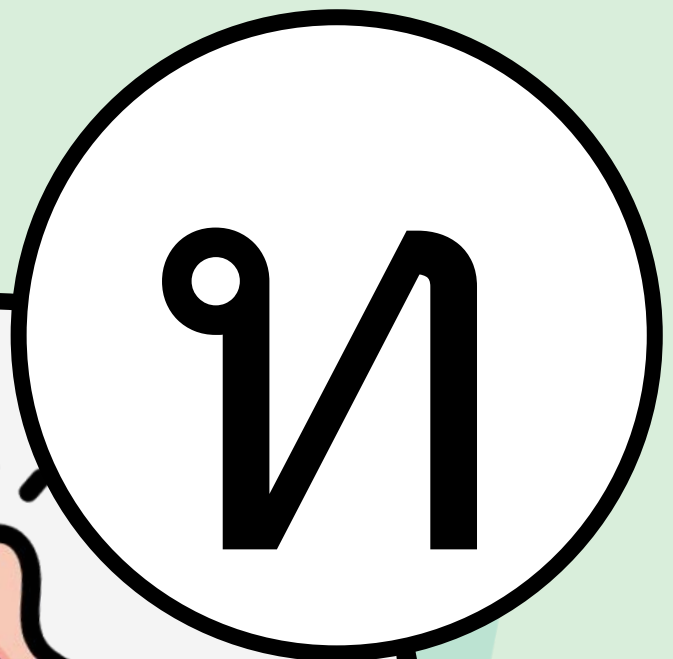

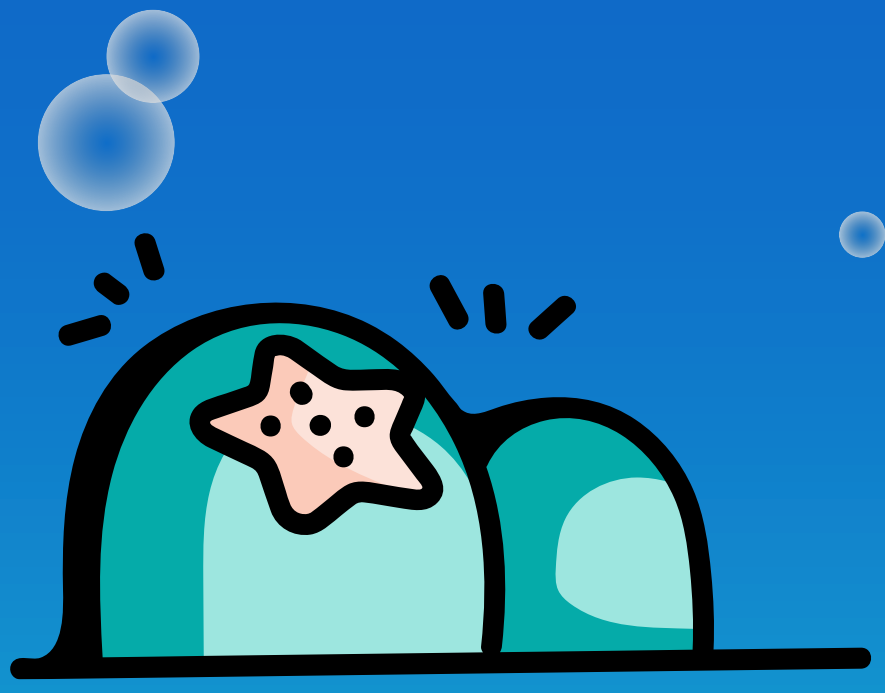

Difficulty Level: HARD

พยัญชนะใด ?

อีกความหมาย
ของคำว่า
“ต้นไม้”

ณ

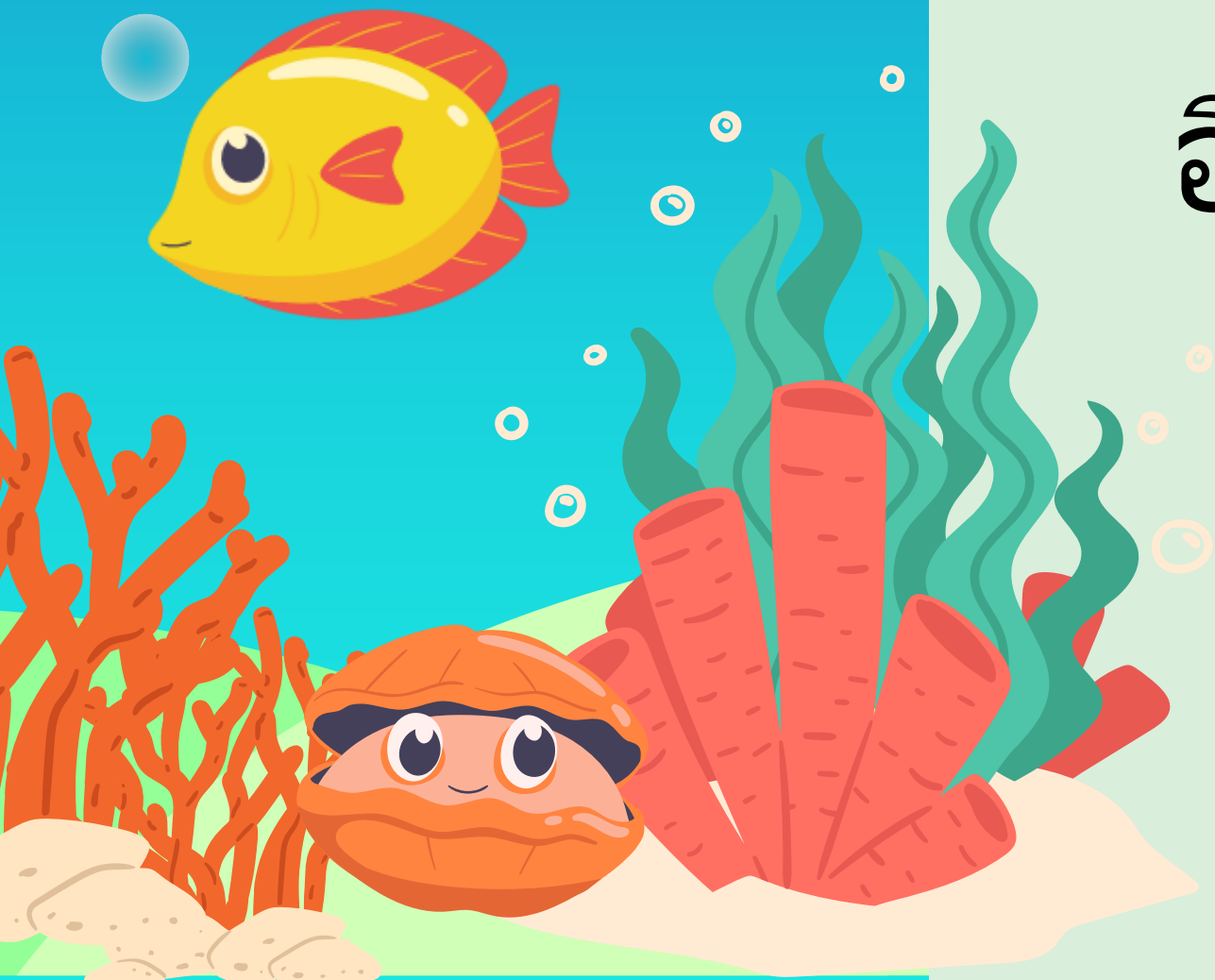

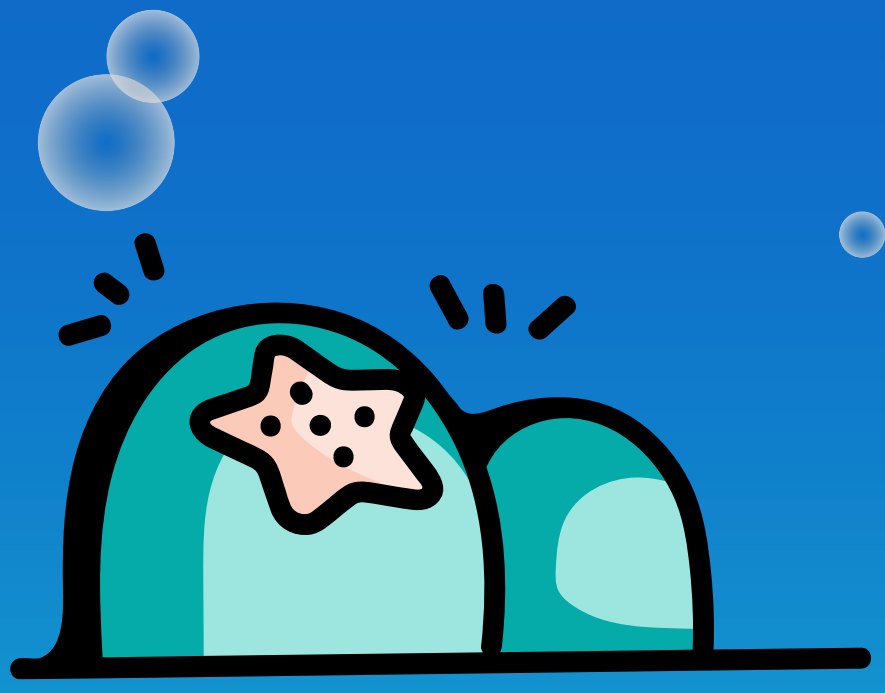

Difficulty Level: HARD

พยัญชนะใด ?

มหะสิทธิ์กัณฑ์
ให้กำเนิด
นางสีดา

๗



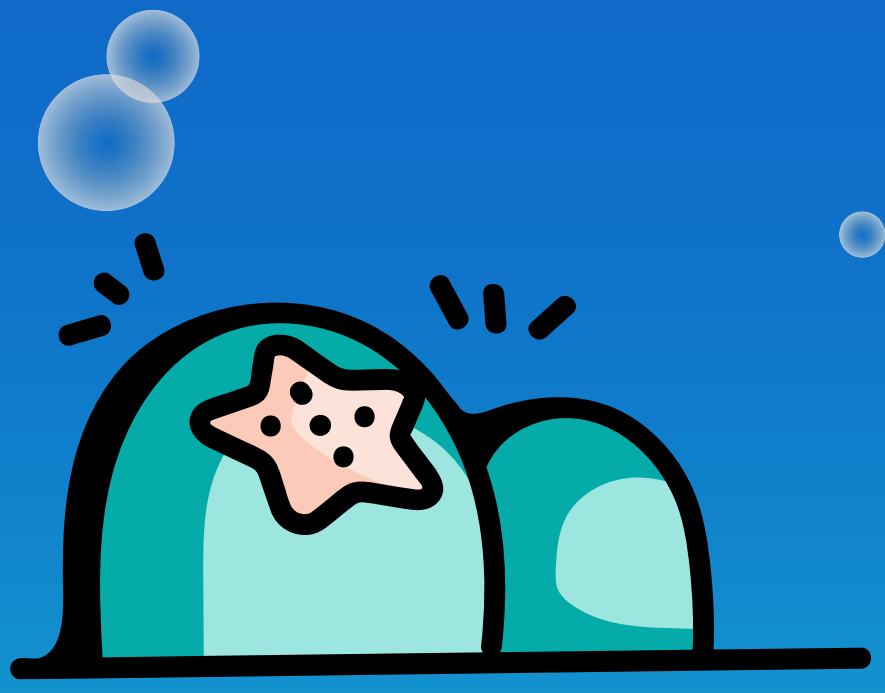

Difficulty Level: HARD

พยัญชนะใด ?

มีอายุมาก
เรียกไม่ยาก
คือคนชรา

ฒ

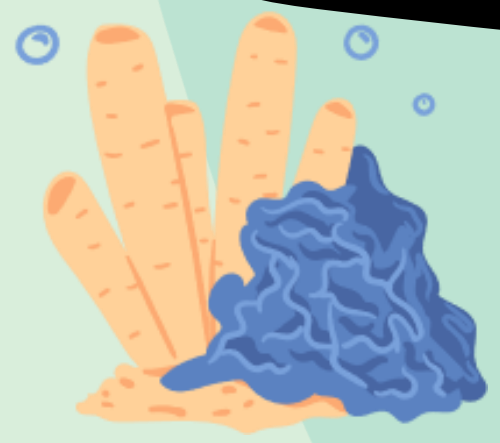
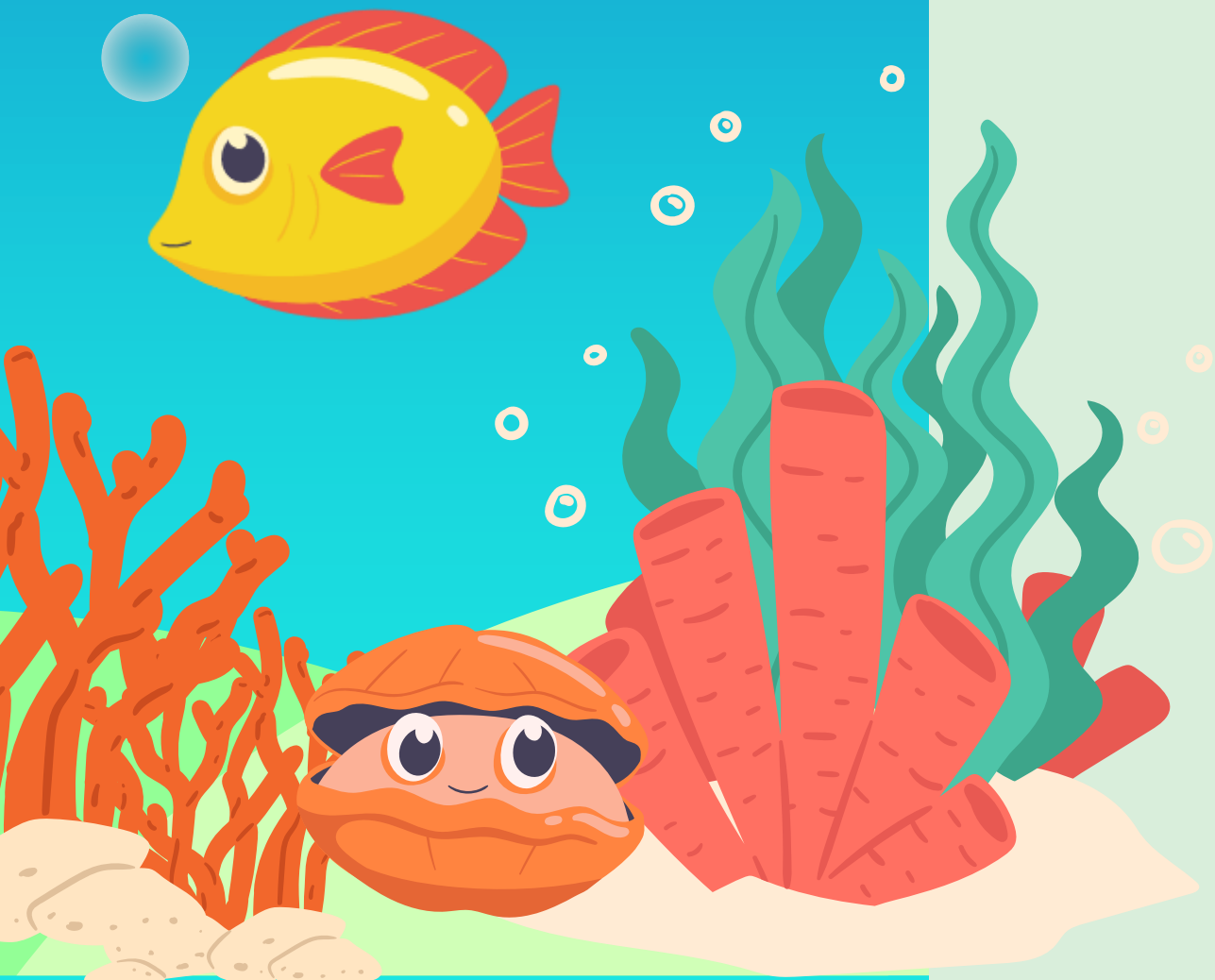
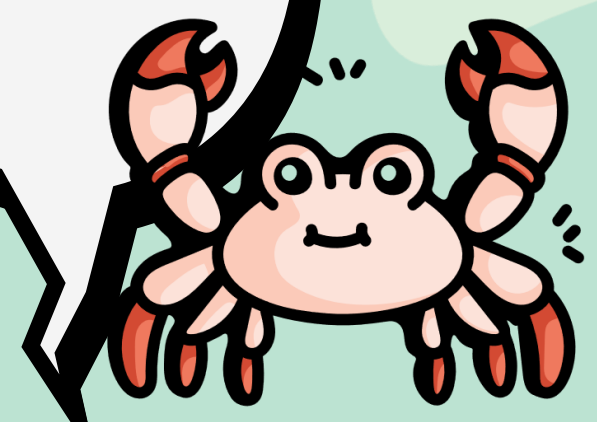

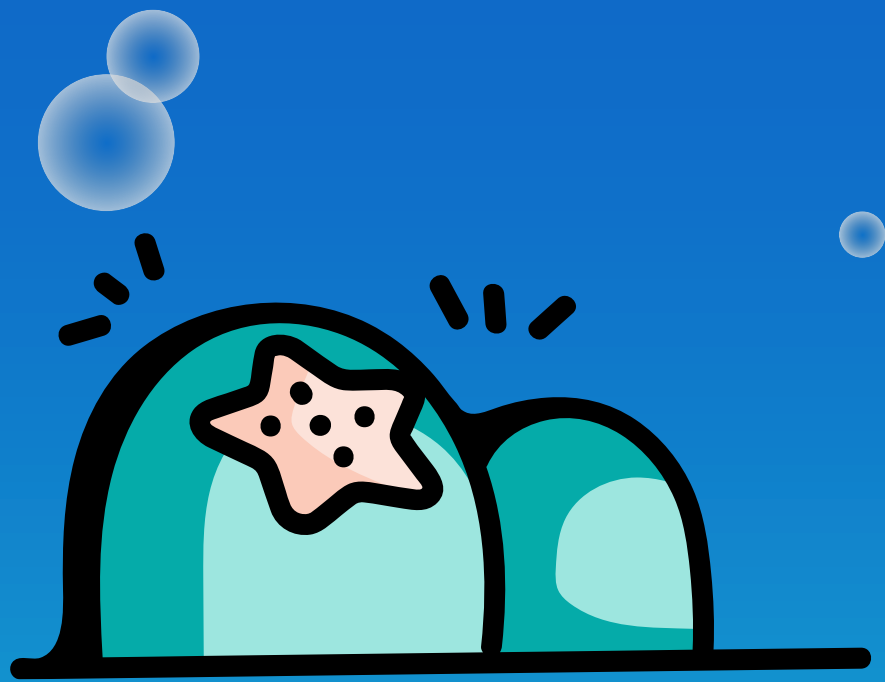

Difficulty Level: HARD

พยัญชนะใด ?

บอกสะบัดปลิวไสว

คนไทยเคารพ

ตอนแปดโมง

๕

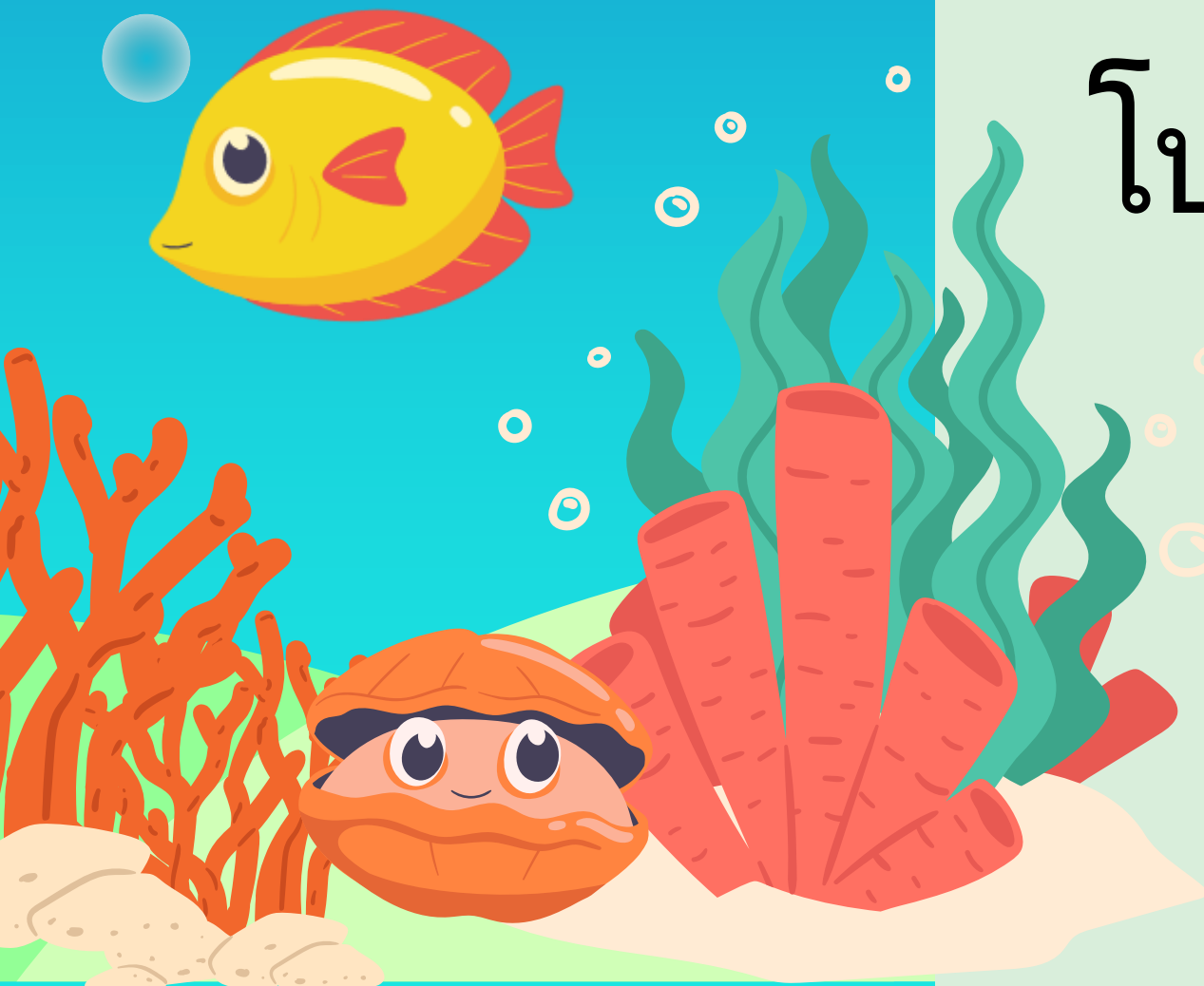

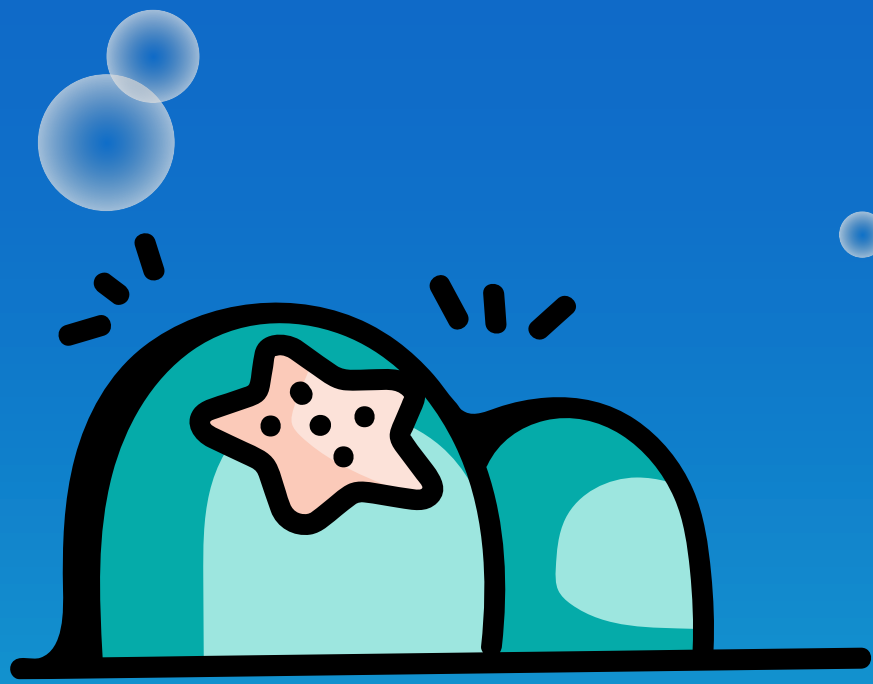

Difficulty Level: HARD

พญัญชนะใด ?

โลหะเหล็ก

เป็นห่วงวงรี

มีลักษณะยาว

คล้ายเชือก

ซ

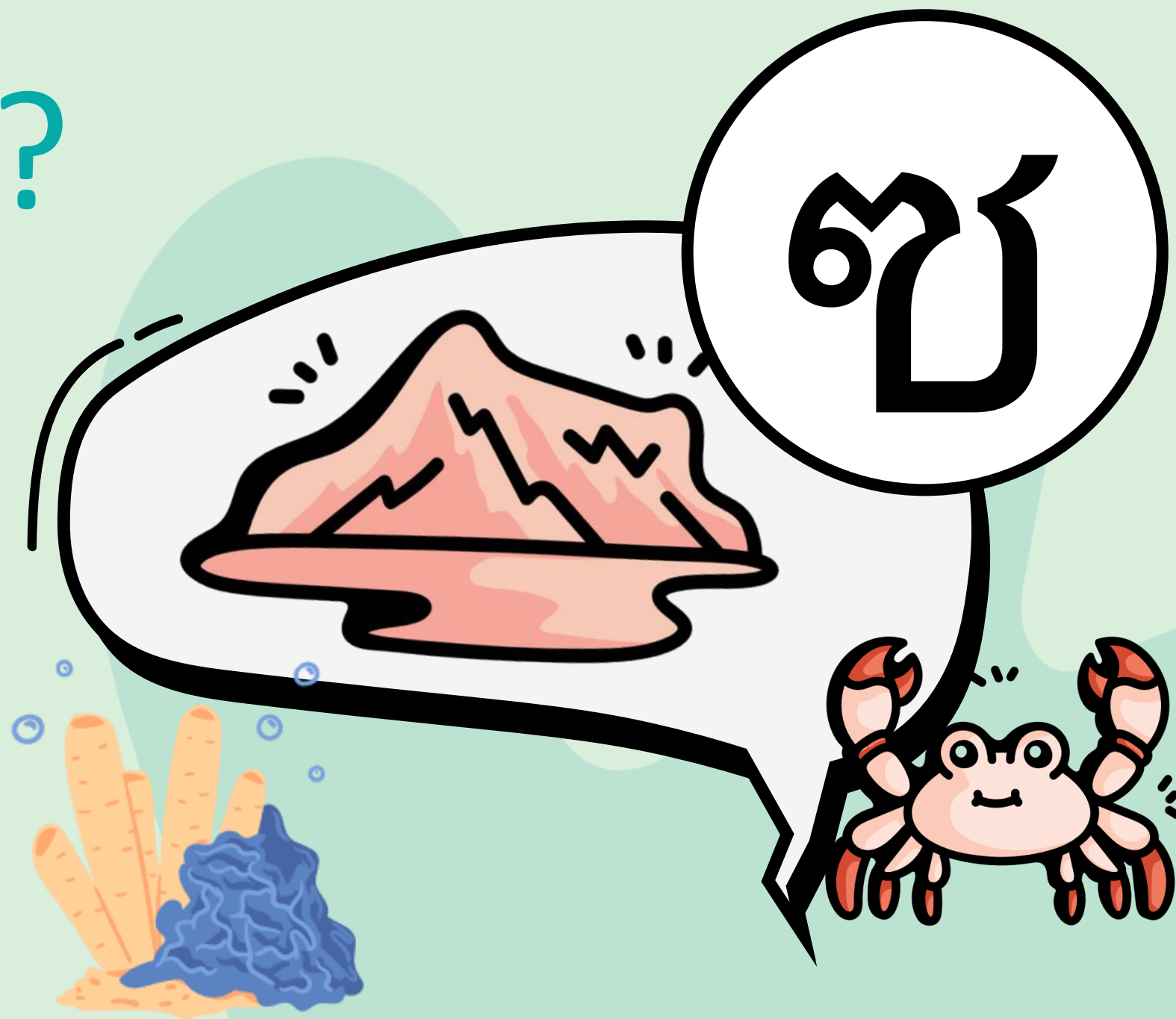

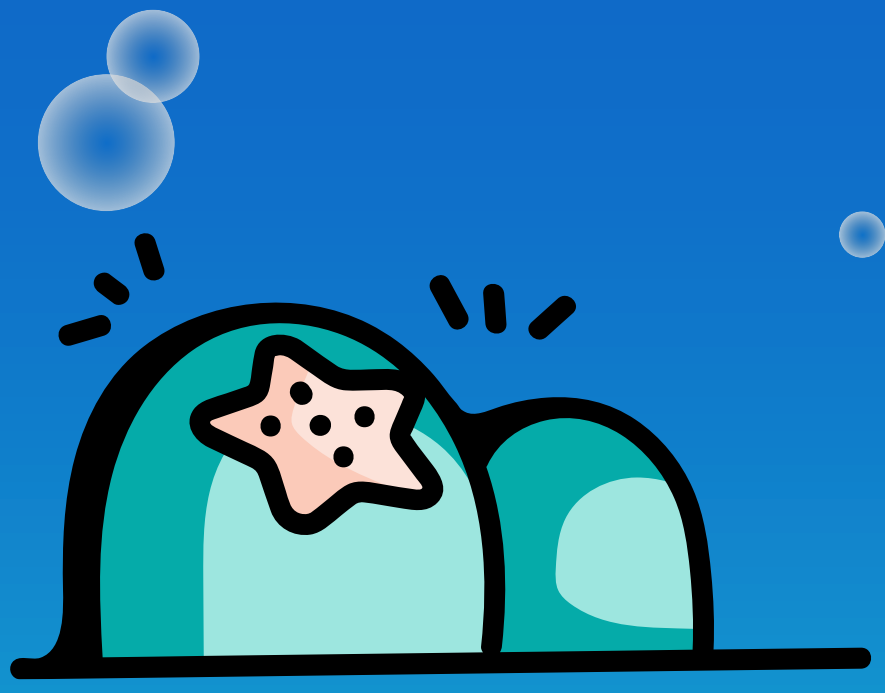

Difficulty Level: HARD

พยัญชนะใด ?

มึ๊งวง มึ๊งา
อยู่ในป่า
ร้องแปร๊น

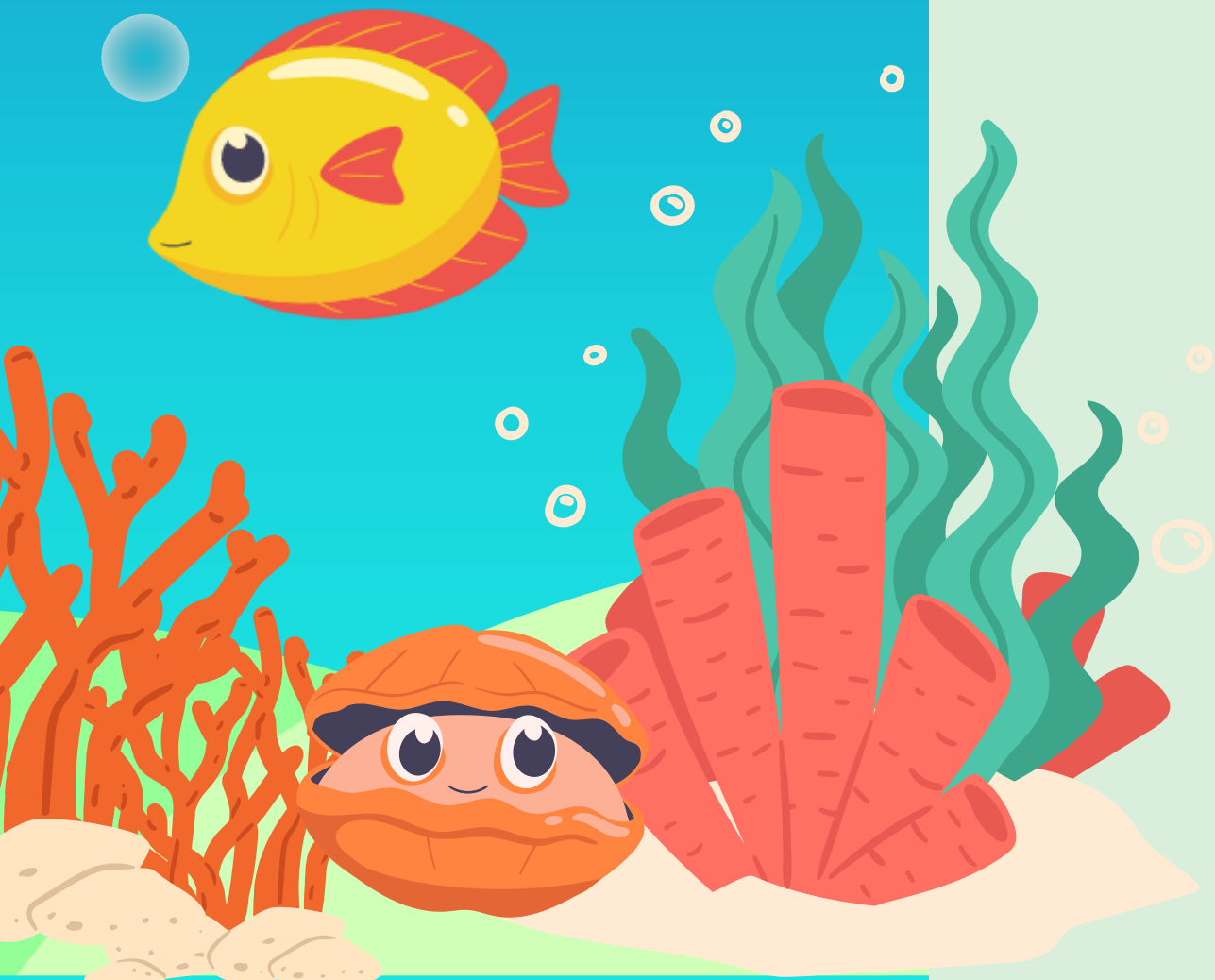
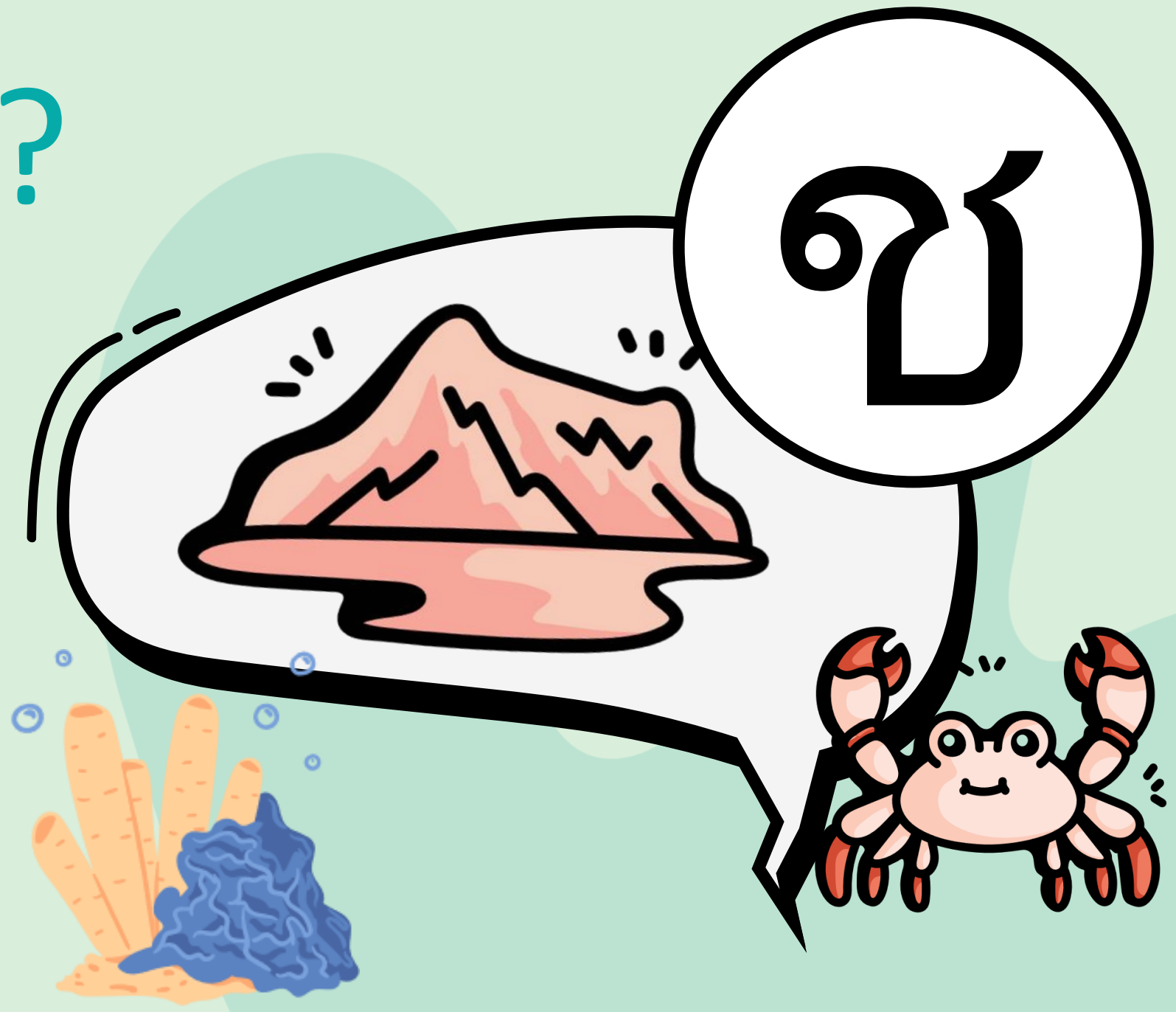

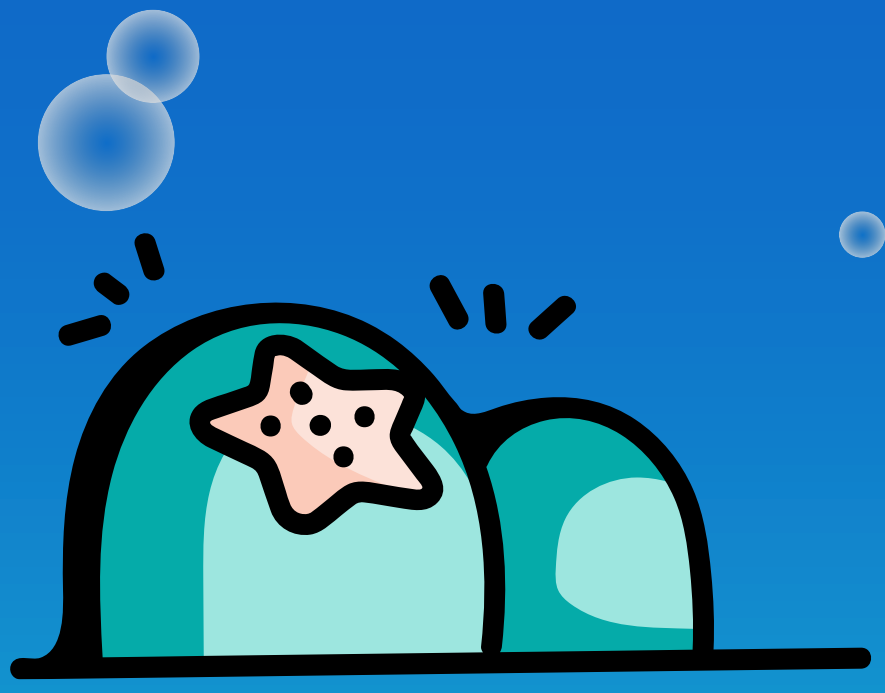

Difficulty Level: HARD

พยัญชนะใด ?

ดวงตากลมโต
โพหากิน
ตอนกลางวัน

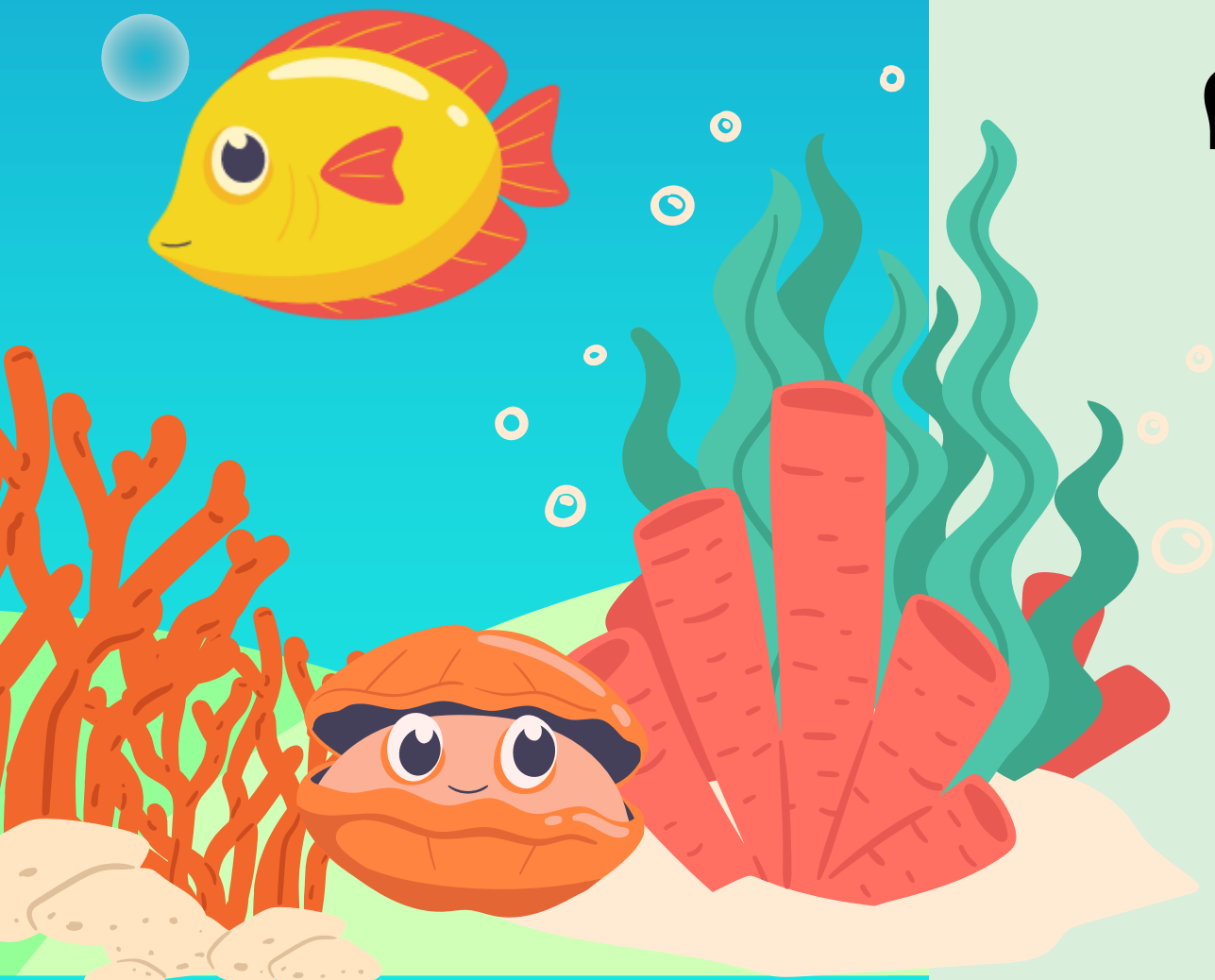
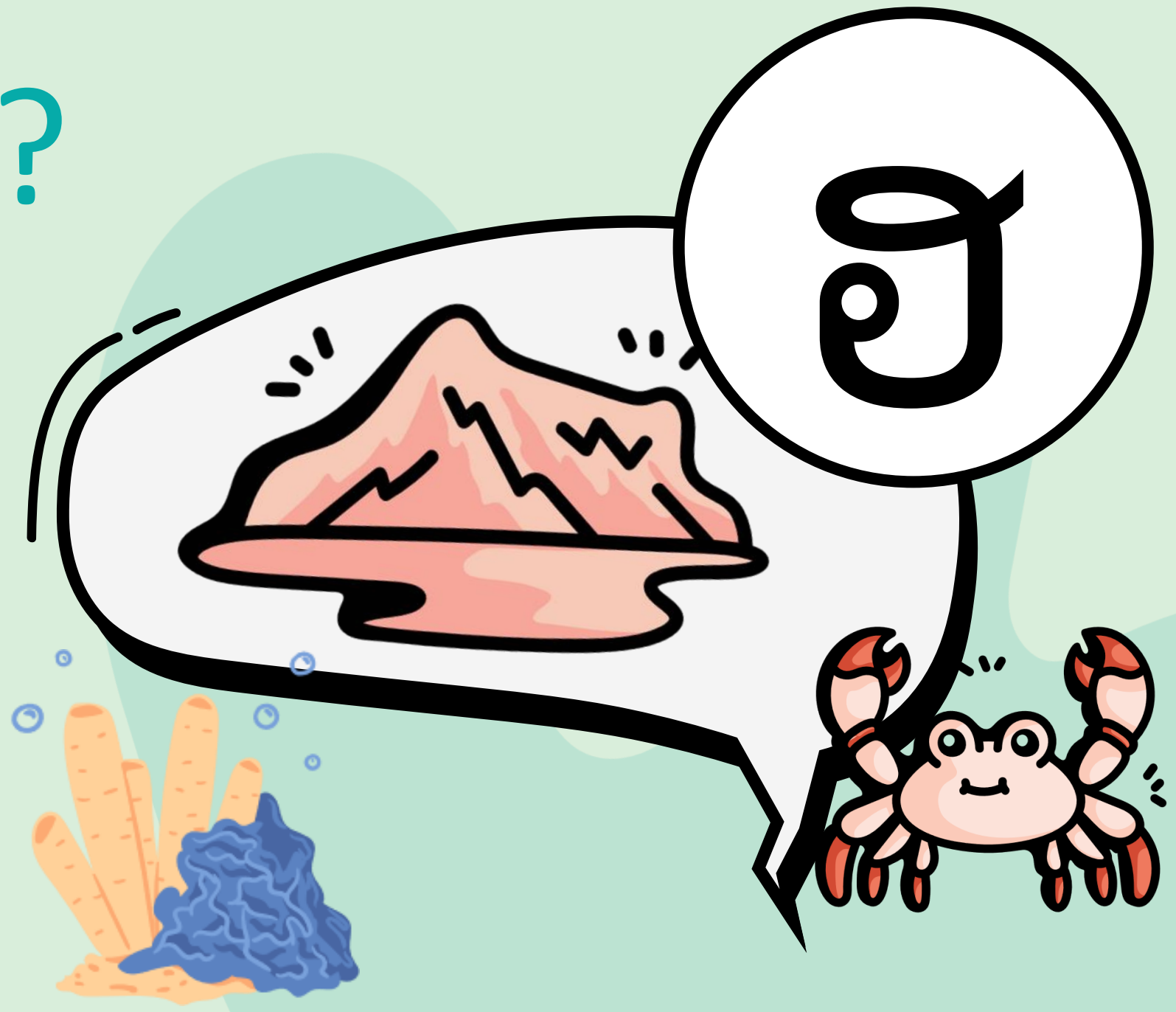



◆ ◆ ◆
**Thank You
for Playing!**

